



# CATÁLOGO GENÉTICO DE PIMIENTOS AUTÓCTONOS

CONSERVADOS EN EL BANCO  
DE GERMOPLASMA  
DE ESPECIES HORTÍCOLAS  
DE ZARAGOZA

*Miguel Carravedo Fantova  
María José Ochoa Jarauta  
Ramiro Gil Ortega*

 **GOBIERNO  
DE ARAGON**

Centro de Investigación y Tecnología  
Agroalimentaria

R-6-330

R-6-330

No. 12134

Nº 4.287

# Catálogo Genético de Pimientos Autóctonos

Conservados en el Banco de Germoplasma  
de Especies Hortícolas de Zaragoza

Miguel Carravedo Fantova  
María José Ochoa Jarauta  
Ramiro Gil Ortega

Año 2005





## PROLOGO

Han transcurrido seis años desde la primera publicación relacionada con la colección de semillas custodiada por el Banco de Germoplasma de especies Hortícolas de Zaragoza (BGHZ), nos referimos al "Catálogo de Semillas de Tomates Autóctonos". Ya en esa obra se expresaban los deseos de los autores de continuar con la catalogación de semillas del BGHZ. Para esta segunda publicación ha sido el pimiento la especie considerada; su elección no se ha dejado al azar sino a la importancia que tiene dentro del BGHZ, donde ocupa, al menos por su número, un segundo lugar y lo que es más importante, la colección española resulta ser la quinta a escala mundial.

Este trabajo contiene información de las cuatro colecciones de semillas de pimiento que hay actualmente en el BGHZ, como son la colección de entradas multiplicadas en Zaragoza, la colección de entradas pendientes de multiplicar, la colección de mejorador y la colección de duplicados de seguridad. No se trata de un simple inventario de las existencias del BGHZ, más bien es el resultado de un proceso laborioso de catalogación, atendiendo no sólo a los orígenes de las entradas que conforman las distintas colecciones de semillas sino, muy especialmente, a la información que de cada una de ellas se ha ido obteniendo mediante trabajos de multiplicación y de una cuidada y precisa descripción de sus principales características.

En esta ocasión las colecciones del BGHZ se han visto incrementadas con lo que hemos dado en llamar "colección de mejorador" que corresponde al material genético de pimiento que se ha ido adquiriendo y utilizando para los trabajos de mejora genética de esta especie, labor que se viene desarrollando desde hace treinta años en nuestra Unidad. Esta colección está integrada fundamentalmente por variedades no españolas.

Nuestro deseo, al publicar este trabajo, es el de contribuir a un mejor conocimiento del BGHZ y simultáneamente poner en manos de los investigadores, dedicados a la mejora del pimiento, un instrumento más para facilitar su labor.

Aprovechamos estas líneas para agradecer al Departamento de Agricultura y Alimentación del Gobierno de Aragón la financiación de esta publicación.

**EDITA:** Gobierno de Aragón

**DEP. LEGAL:** Z - 1590 - 05

**PORTADA:** Pimiento Najerano gordo de Tricio (La Rioja)

**IMPRIME:** Gráficas Alcor, S. Coop  
Pol. Malpica-Alfindén, c/ G Nave 83  
Teléfono: 976 10 82 99  
Fax: 976 10 82 84  
50171 PUEBLA DE ALFINDÉN (Zaragoza)

## INDICE

1. AUTORES	7
2. AGRADECIMIENTOS	9
3. INTRODUCCIÓN	15
3.1. Taxonomía y cruzabilidad. Especies utilizadas por el hombre.	17
3.2. Centros de origen. Domesticación.	20
3.3. Difusión, usos y composición alimentaria del pimiento maduro	21
3.4. Clasificación de los cultivares.	21
3.5. Relaciones entre las terminologías hispana e inglesa	24
4. COLECCIONES MUNDIALES DE PIMIENTOS E INSTITUTOS CONSERVANTES	25
4.1. Colecciones en Europa.	27
4.2. Colecciones en el resto del mundo	27
4.3. Estimación de existencias en el ámbito mundial	29
5. COLECCIÓN DE PIMIENTOS CONSERVADOS EN EL B. G. H. Z. DISTRIBUCIÓN POR ESPECIES Y PAISES	31
6. COLECCIÓN DE PIMIENTOS MULTIPLICADOS Y EVALUADOS POR EL B. G. H. Z.	35
6.1. Descriptores utilizados	37
6.2. Tablas de entradas	41
7. COLECCIÓN DE PIMIENTOS PENDIENTES DE MULTIPLICAR Y EVALUAR	97
7.1. Datos de pasaporte	100
7.2. Tablas de entradas	101
8. COLECCIÓN DE DUPLICADOS DE SEGURIDAD	123
8.1. Datos de pasaporte	125
8.2. Tablas de entradas	127
9. COLECCIÓN DE MEJORADOR	159
9.1. Descriptores utilizados	161
9.2. Tablas de entradas	163
10. ACRÓNIMOS UTILIZADOS EN EL CATÁLOGO	189
11. BIBLIOGRAFÍA	193
12. FOTOGRAFÍAS	195



## 1. LOS AUTORES

**Miguel Carravedo Fantova** es Ingeniero Agrónomo proveniente de la E.T.S.I.A. de Madrid. Fue Profesor en el Instituto Agronómico Mediterráneo de Zaragoza durante 9 años. Coordinador del Banco de Germoplasma de Especies Hortícolas de Zaragoza desde 1986 hasta hoy en día y colector de más de 4.000 entradas. Custodiador (Curator) de más de 14.000 accesiones existentes en el Banco. Coautor del "Catálogo de Semillas de Tomates Autóctonos" publicado en 1999.

*Dirección postal:* Unidad de Tecnología en Producción Vegetal. CITA. Gobierno de Aragón. Departamento de Ciencia, Tecnología y Universidad. Apartado 727, 50.080 ZARAGOZA. • [mcarravedo@aragon.es](mailto:mcarravedo@aragon.es).



**María José Ochoa Jarauta** es doctora en Ciencias Biológicas por la Universidad de Navarra. Especializada en Ecología Vegetal, Instituto Rübel, Zürich (Suiza). Actualmente es Investigadora en la Unidad de Tecnología en Producción Vegetal del CITA y viene colaborando desde 1989 en el Proyecto de Recursos Fitogenéticos de Especies Hortícolas. Coautora del "Catálogo de Semillas de Tomates Autóctonos" publicado en 1999.

*Dirección postal:* Unidad de Tecnología en Producción Vegetal. CITA. Gobierno de Aragón. Departamento de Ciencia, Tecnología y Universidad. Apartada 727, 50.080 ZARAGOZA. • [mjochoa@aragon.es](mailto:mjochoa@aragon.es)



**Ramiro Gil Ortega** es doctor Ingeniero Agrónomo. Jefe de la Unidad de Tecnología en Producción Vegetal del CITA. Mejorador de especies hortícolas, en particular de pimiento sobre cuyo cultivo ha escrito, como coautor, el libro 'El cultivo de pimientos, chiles y ajíes'. Recolector y custodiador de más de 400 variedades procedentes del todo el mundo, incluidas en este catálogo. Obtentor de las variedades de esta especie 'Luesia', 'Piver' y 'Rioseco'.

*Dirección postal:* Unidad de Tecnología en Producción Vegetal. CITA. Gobierno de Aragón. Departamento de Ciencia, Tecnología y Universidad. Apartado 727, 50.080 ZARAGOZA. • [rgilo@aragon.es](mailto:rgilo@aragon.es)





## 2. AGRADECIMIENTOS

Desde aquí queremos agradecer a todas las personas, Instituciones y Organismos que de una forma u otra han colaborado para que este catálogo sea una realidad

Al Instituto Nacional de Investigaciones y Tecnología Agraria y Alimentaria (INIA), organismo financiador del Proyecto del Banco de Germoplasma de Especies Hortícolas durante 18 años. Su fe en éste Proyecto está dando sus frutos

Al Gobierno de Aragón, con cuyo personal y en cuyas instalaciones y terrenos se han ejecutado la mayoría de los trabajos de éste catálogo

Al Centro de Recurso Fitogenéticos del INIA (Banco Nacional de Germoplasma) de Alcalá de Henares, por la enorme confianza que siempre ha depositado en nosotros y las magníficas prospecciones que realiza.

Al Centro de Conservación y Mejora de la Agrobiodiversidad Valenciana, con el que ha habido siempre importantes intercambios de material que nos ha permitido crecer, como Bancos, a ambos.

A Fernando Orús Director del Centro de Técnicas Agrarias, y por extensión al Departamento de Agricultura, por la importante ayuda en la financiación de esta publicación

A Patricio Arce, un enorme colaborador desde La Rioja.

A Ignacio Delgado Izquierdo, compañero de prospecciones por la geografía española

A Jesús Pallarés y su eficaz equipo de campo del Centro de Investigación y Tecnología Agraria de Montañana, base de todos los cultivos de pimiento.

A Angelines Vela, celosa controladora de las colecciones del Banco de Zaragoza.

A M<sup>o</sup> Rita Navarro, custodiadora de la colección de Mejorador.

A lo largo de más de 30 años han sido numerosas las personas que han colaborado, ya sea en las actividades del banco ya en la mejora de pimiento. Valga el agradecimiento de los autores a todas ellas a través de las presentes en esta fotografía



*Equipo involucrado en las actividades del Banco de Germoplasma de Plantas Hortícolas y en la mejora genética de pimiento en enero de 2005.*

*De arriba abajo y de izquierda a derecha: Jesús Pallarés Peñorroya, Pablo Altarriba Larrea, M<sup>o</sup> Rita Navarro Cabrejas, M<sup>o</sup> Ángeles Vela Palomar, Ana Garcés Claver, M<sup>o</sup> Soledad Arnedo Andrés, M<sup>o</sup> José Ochoa Jarauta, Elisa Fuertes Villagrasa, José Antonio Martínez García, Ramiro Gil Ortega, Miguel Carravedo Fantova.*

Así mismo se hace extensivo el agradecimiento a M<sup>o</sup> Antonia Berges Villuendas, secretaria de la Unidad, y a Inmaculada Peral López, ausentes en el momento de hacer la fotografía.



*Vista parcial del edificio pluridisciplinar del CITA, sede del Banco de Germoplasma de Zaragoza.*

## MANUEL RODRÍGUEZ AYUSO

La estatua que vemos en la foto y que hoy da la bienvenida a todos los que se acercan al Centro de Investigación y Tecnología Agroalimentaria (CITA), cumple, en 2005, noventa años desde su inauguración.

Está dedicada a Don Manuel Rodríguez Ayuso, ingeniero agrónomo, director que fue de la Granja Agrícola de Zaragoza (1891-1908), la primera de las que se construyeron en España, bajo los auspicios del Gobierno de España y la Diputación de Zaragoza, y en la que Don Manuel Rodríguez Ayuso logró fama, ocupándose de temas tan diversos como, los aparatos de labranza, los abonos minerales, la alimentación del ganado y, sobre todo, la modernización del cultivo de la remolacha. Base este cultivo de la potente industria azucarera aragonesa que se desarrolló posteriormente. He aquí un ejemplo de cómo el decidido apoyo de la investigación por los poderes públicos siempre ha dado resultados. Aunque sea en otro campo, en 1898 la Diputación de Zaragoza regaló a Santiago Ramón y Cajal el mejor microscopio de la época.

El grupo escultórico fue encargado en 1913 al arquitecto D. Teodoro Ríos Balaguer y a Don Juan Sussoni. Fue inaugurado el martes 26 de mayo de 1915 en dicha Granja, que se encontraba, según la prensa de la época, en la Torre de la Infanta, en la carretera del Bajo Aragón, término de Miraflores, partida de Rabalete.

Sabemos que en 1953 la estatua seguía en los jardines de la Granja, que entonces dependía del Ministerio de Agricultura, mas concretamente del Instituto Nacional de Investigaciones Agronómicas (INIA). En algún momento y circunstancias que desconocemos, la Granja debió de mudarse de locales y, probablemente por no disponer de espacios adecuados, fue enviada a las dependencias del INIA en Madrid. El caso es que, en los años setenta, se encontraba almacenada en los sótanos del edificio que el INIA tenía en La Moncloa de Madrid. Debiendo dicho Instituto desalojar sus dependencias en favor de la Presidencia del Gobierno, se decidió retornar la estatua a Zaragoza, al Campus de Aula Dei. Actualmente se encuentra ubicada en los jardines del Centro de Investigación y Tecnología Agroalimentaria, heredero, en tantos sentidos, de aquella Granja Agrícola de Zaragoza. Valgan estas líneas como recuerdo de uno de nuestros predecesores.



### 3. INTRODUCCIÓN



### 3. INTRODUCCIÓN

El pimiento es la segunda solanácea más cultivada en el mundo, aunque distando mucho del tomate, del que se producen tres veces más, y seguido muy de cerca por la berenjena (Vidal, 2003). La superficie mundial dedicada al cultivo del pimiento se ha duplicado en los últimos cuarenta años desde 659 959 ha en 1961, a 1 491 670 ha en 2001, con un rendimiento medio de 13 t / ha. El mayor productor mundial es China con el 44% de la producción mundial, seguido de México, Turquía, España y EEUU.

En España, el pimiento ocupa el sexto lugar con un 6% de la superficie de hortalizas, aunque es la segunda especie en cultivo protegido, después del tomate. Actualmente se cultivan unas 22 000 ha con una producción de 890 000 t, de las cuales 660 000 t se obtienen en cultivo protegido con unos rendimientos medios de 62 t / ha. La principal zona productora es Almería con 8100 ha en las que se obtiene el 53% de la producción nacional y el 75% de la producción bajo abrigo. Le sigue en importancia la comunidad murciana. España es el principal suministrador de pimiento en Europa.

#### 3.1. TAXONOMIA Y CRUZABILIDAD. ESPECIES UTILIZADAS POR EL HOMBRE

El pimiento es una Solanácea perteneciente al género *Capsicum*. En este momento la subdivisión en especies es bastante más compleja que en tiempos de Linneo, que consideró solamente dos, *C. annuum* y *C. frutescens*. Actualmente, de acuerdo con el IBPGR (1983), se distinguen dos grupos de especies según el color de su flor, morada o blanca.

En el grupo de flor morada existen dos ancestros silvestres muy parecidos, *C. eximium* A T Hunz y *C. cardenasii* Heiser y Smith, y una especie cultivada, *C. pubescens* Ruiz y Pavón. Los híbridos de sus diferentes combinaciones suelen dar F<sub>1</sub>s muy fértiles.

Dentro del grupo de flor blanca existen dos subgrupos. El primero está constituido por *C. baccatum* L., *C. praetermissum* Heiser y Smith y *C. tavarrii* nom. nud (ESHBAUGH, 1977, TONG y BOSLAND, 1999). Mientras que *C. praetermissum* y *C.*

**Cuadro 3.1.1. Clave para las especies cultivadas de *Capsicum* (IBPGR, 1983)**

- Semillas oscuras, corola violeta	<i>C. pubescens</i>
- Semillas color "paja" corola blanca o blanco-verdosa (raramente violeta)	1
1- Corola con manchas amarillas difusas, en la base de los lóbulos	<i>C. baccatum</i>
1- Corola sin manchas amarillas difusas, en la base de los lóbulos	2
2- Corola violeta	3
2- Corola blanca o blanco-verdosa	4
3- Flores solitarias	<i>C. annuum</i>
3- Dos o más flores en cada nudo	<i>C. chinense</i>
4- Cáliz del fruto maduro con constricción anular en el punto de unión al pedicelo	<i>C. chinense</i>
4- Cáliz del fruto maduro sin constricción anular en el punto de unión al pedicelo	5
5- Flores solitarias	6
5- Dos o más flores en cada nudo	7
6- Corola blanco-lechosa, lóbulos corrientemente rectos, pedicelos frecuentemente curvados en antesis	<i>C. annuum</i>
6- Corola blanco-verdosa, lóbulos corrientemente ligeramente vueltos, pedicelos erectos en antesis	<i>C. frutescens</i>
7- Corola blanco-lechosa	<i>C. annuum</i>
7- Corola blanco-verdosa	8
8- Pedicelos erectos en antesis, lóbulos de la corola corrientemente ligeramente vueltos	<i>C. frutescens</i>
8- Pedicelos curvados en antesis, lóbulos de la corola rectos	<i>C. chinense</i>

**Cuadro 3.1.2. Distribución geográfica y caracteres distintivos de las especies silvestres de *Capsicum* utilizadas esporádicamente por el hombre (LEON y WHITHERS, 1986)**

ESPECIE	DISTRIBUCIÓN	CARACTERES DISTINTIVOS
<i>C. chacoense</i> A.T. Hunz	Norte de Argentina y zonas próximas a Bolivia y Paraguay	Flores solitarias, blanquecinas, anteras amarillas, apéndices pareados en la base de cada filamento.
<i>C. galapagaense</i> A.T. Hunz	Islas Galápagos	Flores solitarias, blanquecinas, anteras amarillas, filamentos sin apéndices, plantas extremadamente pubescentes.
<i>C. praetermissum</i> Heinser y Smith	Sur de Brasil	1-2 flores por nudo, violetas con manchas amarillas
<i>C. cardenasii</i> Heinser y Smith	Bolivia	Flores acampanadas, violetas, con manchas amarillas.
<i>C. eximium</i> A.T. Hunz	Bolivia, Norte de Argentina	Normalmente más de 2 flores por nudo, violetas con manchas amarillas, cáliz dentado
<i>C. tovarii</i>	Andes, Centro de Perú	Más de 2 flores por nudo, violetas con manchas amarillas (a veces oscuras), cáliz dentado.

**Cuadro 3.1.3. Especies de *Capsicum* de las que no se tiene noticias de su uso por el hombre (IBPGR, 1983)**

ESPECIE	DISTRIBUCIÓN
<i>C. buforum</i> A.T. Hunz	Sur de Brasil
<i>C. campilopodium</i> Sendt	Sur de Brasil
<i>C. ciliatum</i> (H B K) O.K.	Colombia, Ecuador, Guatemala, Honduras, México, Norte del Perú, Venezuela
<i>C. coccineum</i> (Rusby) A.T. Hunz	Bolivia, Perú
<i>C. cornutum</i> (Hiern) A.T. Hunz	Sur de Brasil
<i>C. dimorfum</i> (Miers) O.K.	Colombia
<i>C. dusenii</i> Bitter	Sureste de Brasil
<i>C. flexuosum</i> Sendt	Argentina, Sur de Brasil, Paraguay
<i>C. geminifolium</i> (Dammer) A.T. Hunz	Colombia, Ecuador
<i>C. hookerianum</i> (Miers) O.K.	Ecuador
<i>C. lanceolatum</i> (Greenm) Morton & Standley	Guatemala, Honduras, México
<i>C. mirabile</i> Mart. Ex Sendt.	Sur de Brasil
<i>C. parviflorum</i> Sendt	Noreste de Brasil, Colombia, Venezuela
<i>C. schottianum</i> Sendt	Argentina (Misiones), Sur de Brasil, Sureste de Paraguay
<i>C. scholnikianum</i> A.T. Hunz	Perú
<i>C. villosum</i> Sendt	Sur de Brasil

*tovarii* son especies silvestres, en *C. baccatum* se pueden distinguir dos variedades botánicas, una silvestre, *C. b. var. baccatum*, y otra cultivada, *C. b. var. pendulum*, muy difíciles de diferenciar exclusivamente por los caracteres morfológicos. El segundo subgrupo está constituido por *C. annuum* L., *C. frutescens* L., *C. chinense* Jacq., *C. chacoense* A.T. Hunz y *C. galapagoense* A.T. Hunz. Este grupo muestra similitudes con el anterior, pero las dificultades en la hibridación (SMITH y HEISER, 1951) y, en menor medida ciertas diferencias morfológicas, sugieren la conveniencia de mantenerlos separados (ESHBAUG, 1977). Las tres primeras especies de este grupo son cultivadas, aunque, dentro de *C. annuum* se distinguen dos variedades botánicas, *C. a. var. annuum*, cultivada, y *C. a. var. aviculare*, silvestre.

Las verdaderas barreras a la hora de hibridar se dan realmente entre el grupo de flor morada y el de flor blanca (HAJI ITAM y PICKERSGILL, 1986). El nexa entre ambos grupos estaría en *C. chacoense*, ya que tiene similitudes con el grupo de flor morada. El hecho de que *C. chacoense* sea una especie silvestre, sugiere que ella represente el origen de las demás especies de *Capsicum* (JENSEN et al., 1979).

Las clasificaciones anteriores, basadas en morfología y barreras a la hibridación, han sido posteriormente confirmadas utilizando RFLPs para delimitar la distancia genética en el género *Capsicum* (PRINCE et al., 1995).

Desde el punto de vista citológico, todas las especies son diploides ( $2n = 24$ ) y predominantemente autógamias (EGAWA y TANAKA, 1986)

Para diferenciar las especies citadas, se dispone de una clave propuesta por el IBPGR (1983) para las cinco especies cultivadas (Cuadro 3.1.1.), sin que por el momento se conozca otra clave similar para las silvestres. No obstante, PICKERSGILL (1986) ha resumido algunas de sus principales características, como puede verse en el Cuadro 3.1.2. De todas ellas se halla al menos un espécimen en nuestro banco de germoplasma.

Además de las especies ya comentadas, existen otras, que se relacionan en Cuadro 3.1.3, de las que no se tiene noticias de uso por el hombre (IBPGR, 1983).

Todo ello eleva a 31 el número de especies descritas en *Capsicum*. Es posible que se encuentren otros nombres de especies de *Capsicum* no relacionadas hasta ahora y que con mucho probabilidad son denominaciones obsoletas, entre las que podemos citar: *C. angulosum*, *C. conicum*, *C. fasciculatum*, *C. luteum*, *C. minimum*, *C. nigrum*, *C. annuum* var. *grossum*, *C. annuum* var. *longum*, etc. Todas éstas en concreto suelen ser en realidad *C. annuum*.

### 3.2 CENTROS DE ORIGEN DOMESTICACIÓN

A continuación se resumen los centros de origen de las cinco especies cultivadas (IBPGR, 1983).

*C. annuum* es la especie más variable y extensamente cultivada del género. Fue domesticada en México, siendo este país junto con toda Centroamérica su centro de origen. Subcentros se pueden considerar en Europa, África, Asia y otras partes de América.

El centro de origen de *C. baccatum* es Bolivia, habiendo sido domesticada en Perú. Actualmente se cultiva principalmente en toda Sudamérica, siendo el principal cultivar 'Escabeche' (Perú), bien representado en nuestra colección.

*C. frutescens* tiene su centro de origen en Centroamérica, donde fue domesticada. Sin embargo, en toda Centro y Sudamérica se recogen los frutos de sus formas silvestres. Aparentemente su única forma cultivada es la variedad 'Tabasco', que se cultiva en el sur de EE.UU. y de la que tenemos varias muestras en nuestra colección.

*C. chinense* tiene su centro de origen en Sudamérica, donde es más cultivada, siendo 'Habanero' en diversos países iberoamericanos y 'Pimiento de cheiro' en Brasil, los cultivares más conocidos.

*C. pubescens* se originó probablemente en Bolivia y es alrededor de este país, en los Andes, donde más se cultiva, siendo 'Rocoto' la variedad más conocida.

### 3.3. DIFUSIÓN, USOS Y COMPOSICIÓN ALIMENTARIA DEL PIMIENTO MADURO

El género *Capsicum* ha sido utilizado por el hombre durante muchos siglos en América. En el año 1493, fue traído por Colón a España, desde donde se difundió al resto de Europa. A partir del siglo XVI fue introducido en Asia (India) a través de Portugal. La necesidad de especias en esa época favoreció su aceptación de una forma incomparablemente más rápida que como sucedió con el tomate o la patata (IBPGR, 1983, SOMOS, 1984).

El pimiento se utiliza principalmente para su venta en fresco, aunque su transformación industrial puede ser muy importante.

Su consumo en fresco (ensaladas) en España es relativamente pequeño ya que lo normal es que se fría (pimientos verdes de carne fina) o se ase (pimientos rojos de carne gruesa). También suelen acompañar numerosos guisos, como 'sofritos', 'chilindrones', etc. En otras ocasiones se utiliza como colorante, en cuyo caso los frutos rojos han sido previamente deshidratados.

Sin embargo, cuando se utiliza como colorante, lo normal es su producción industrial, moliéndose los frutos rojos secos, obteniéndose un polvo denominado 'pimentón'. La intensidad de color se mide en unidades A.S.T.A. Hoy en día hay mercados que exigen que haya un nivel mínimo de un colorante específico, ya sean carotenos, xantofilas, etc.

Otras importantes transformaciones industriales son los pimientos enlatados (conserva por esterilización), encurtidos y congelados.

El pimiento también se puede utilizar como planta ornamental, tanto por la coloración de sus frutos como por las variegaciones de las hojas.

En el cuadro 3.3 se recoge la composición alimentaria del pimiento maduro.

### 3.4. CLASIFICACIÓN DE LOS CULTIVARES

Las variedades más cultivadas de pimiento pertenecen en su gran mayoría a *C. annuum*, con las excepciones apuntadas en el apartado 3.2.

Diversos autores han intentado la clasificación de los cultivares de pimiento. P.G. SMITH (California) definió hasta 30 tipos distintos, basándose en la forma, tamaño, color, textura, aroma, picor y uso del fruto. Más recientemente SMITH et al. (1987) han clasificado los principales cultivares de EE.UU. en siete grupos, incluyendo algunas variedades mejicanas que lentamente están introduciéndose en ese mercado (Cuadro 3.4.1.)

NUTRIENTES	cantidad por 100 g	Ingesta recomendada diaria
Agua (g)	94	-
Energía (kcal)	19	3000 - 2300
Proteínas (g)	0,9	54 - 41
Hidratos de carbono (g)	3,7	450 - 350
Lípidos (g)	0,2	90 - 80
FIBRA		
Fibra total (g)	3,6	>30
Soluble (g)	0,974	12
Insoluble (g)	2,626	18
VITAMINAS		
Vitamina A [Eq Retinol] (µg)	179	1000 - 800
Carotenos totales (µg)	1600	-
Alfa caroteno (µg)	95	-
Beta caroteno (µg)	528	-
Criptoxantina (µg)	700	-
Vitamina E (mg)	0,8	10 - 8
Vitamina B1 (mg)	0,05	1,2 - 1,1
Vitamina B2 (mg)	0,04	1,3 - 1,2
Niacina (mg)	0,9	16 - 15
Vitamina B6 (mg)	0,17	1,5 - 1,3
Folatos (µg)	11	400
Vitamina C (mg)	131	60
MINERALES		
Calcio (mg)	12	1200 - 1000
Hierro (mg)	0,5	15 - 10
Fósforo (mg)	22	700
Magnesio (mg)	11	400 - 350
Zinc (mg)	0,2	15 - 12
Selenio (µg)	4,3	70 - 55
Sodio (mg)	2	-
Potasio (mg)	210	-
CAROTENOS SIN ACTIVIDAD PROVITAMÍNICA A		
Zeaxantina (µg)	289	-
Cantaxantina (VA)	0,02	-
COMPUESTOS BIOACTIVOS ESPECIALES		
Glutation (mg)	4,9	-
Luteolina (VA)	2,1	-

Estos datos son orientativos y están sujetos a grandes variaciones en función de numerosas variables de genotipo, de medio y de cultivo

**La ingesta recomendado se refiere a un hombre/mujer adulto.**

### BENEFICIOS POPULARES ATRIBUIBLES AL PIMIENTO

**Dulce:** Mejora el estado de debilidad en las convalecencias y en la vejez. Es vasodilatador y antiasmático. Refuerza las paredes vasculares y estimula el peristaltismo. Su aporte en antioxidantes le proporciona propiedades anti-radicales libres. Recomendable en cruda en los resfriados y gripes.

**Picante:** Tónico antiséptico. Estimulante del sistema circulatorio y digestivo. Aumenta la sudoración. En friegas reduce el dolor en esguinces, sabañones, neuralgia, lumbago y pleuresía. Gargarismos para afecciones bucales y taques desinfectantes en heridas leves. Conservador de alimentos.

**Cuadro 3.4.1. Clasificación de cultivares de pimiento en EE.UU. (SMITH et al., 1987).**

GRUPO	DESCRIPCIÓN Y CULTIVARES REPRESENTATIVOS
I.	Frutos grandes, lisos y carnosos: Yolo Wonder (dulce), Roumanian Hot (picante), Pimiento Perfection (dulce, acorazonado)
II.	Frutos anchos, lisos y poco carnosos (acorazonados): Ancho
III.	Frutos largos y finos: Anaheim Chili, Cayenne, Cubanelle
IV.	Frutos de hasta 7,5 cm de largo, verdes en estado inmaduro, picantes: Jalapeño, Serrano, Santanka
V.	Frutos de hasta 5 cm de larga, globosas, carnosos: Sweet Cherry
VI.	Frutos amarillos en estado inmaduro: Carolo, Hungarian Yellow Wax, Sweet Banana
VII.	Frutos delgados, que pasan de amarillo a rojo, 2,5 - 3,75 cm de longitud, muy picante: Tabasco.

Una clasificación de cultivares más completa es la de POCHARD (1966). Se refiere únicamente a cultivares de fruto grande y dulce, pero por ser éstos los más corrientes en Europa, y por basarse la clasificación en criterios sencillos, la misma resulta muy práctica (Cuadro 3.4.2).

**Cuadro 3.4.2. Clasificación de cultivares de fruto grande y dulce (POCHARD, 1966)**

SECCIÓN LONGITUDINAL	CODIGO	CARACTERES	VARIEDAD
Cuadrangular	A1	superficie lisa, pedúnculo no hundido, muy carnoso	Yolo Wonder
	A2	pedúnculo hundido, bastante carnoso, lóculos marcados	Quadrato d'Asti
	A3	pedúnculo hundido, medianamente carnoso, superficie asurcada	Carré Doux
	A4	peso menor de 100 g, carne fina	Sverka
Rectangular	B1	Relación longitud / anchura (l/a) inferior a 2	Morro de Vaca
	B2	relación l/a superior a 2	Dulce de España, Valenciano
	B3	truncocónico, peso aproximado 100 g	Ruby King
	B4	peso inferior a 10 g	Doux Aurore, Jade
Triangular	C1	muy largo, puntiagudo	Cuerna de Toro
	C2	muy largo, obtuso	Doux d'Alger
	C3	alargamiento medio, hombros anchos	Najerana, Infantes
	C4	fruto corto, frecuentemente erecto	Pico de Mendavia
Redondeada	F	Fruto atomatado	Topepo, Pallagi
	N	Fruto subsférico	Nora
	P	Fruto acorazonado	Morrón

### 3.5. RELACIONES ENTRE LAS TERMINOLOGÍAS HISPANA E INGLESA

Siendo el pimiento originario de Ibero América, donde el principal idioma es el español, y siendo el principal idioma científico el inglés, resulta muy interesante el conocer las principales relaciones existentes entre la nomenclatura en español e inglés referida al pimiento que resumimos, sin ánimo de ser exhaustivos, en el Cuadro 3.5.1. Dicha relación es así mismo muy útil para relacionar diferentes nomenclaturas utilizadas en los países de habla hispana para referirse en realidad al mismo tipo de pimiento. Como vemos pueden hacer referencia a productos muy distintos, por ejemplo, la palabra pimentón que en España, México y Venezuela tiene significados muy diferentes.

<b>Cuadro 3.5.1. Relaciones entre las nomenclaturas hispana e inglesa referidas al pimiento</b>	
ESPAÑOL	INGLÉS
Pimiento, Chile dulce (México y Centroamérica), Ají dulce (Sudamérica)	Pepper, Sweet Pepper
Ají, Chile, Guindilla (España)	Hot Pepper, Chili, Chilli
Pimentón (España), Chile molido (México)	Pepper powder, Chili powder, Paprika (1)
Cuatro Cascos (España), Morro de vaca (España), Pimentón (México), Chile morrón (México)	Bell
Morrón (España), Calahorra (Argentina), Pimentón (Venezuela)	Pimiento, Pimento (2) (EEUU)
Atomatado (España)	Squash, Cheese (EEUU y Canadá)
(1) Voz húngara, alemana y neerlandesa para pimiento (2) Voz portuguesa para pimiento	

## 4. COLECCIONES MUNDIALES DE PIMIENTOS INSTITUCIONES CONSERVANTES

## 4. COLECCIONES MUNDIALES DE PIMIENTOS INSTITUCIONES CONSERVANTES

### 4.1. COLECCIONES EN EUROPA

La recapitulación informativa de accesiones conservadas en diferentes bancos de un determinado país siempre es difícil ya que a Institutos de Investigación, Mejoradores, Universidades y Comunidades Autónomas se unen las colecciones de empresas privadas. Hacerse con la suma final no sólo es complejo sino que el resultado obtenido puede estar casi con seguridad reduplicado debido a intercambios. Cuando esto se hace extensivo a otros países la complejidad se multiplica.

Basándonos en un trabajo previo de DAUNAY, MAGGIONI y LIPMAN (2003), publicado por el IBPGR, se ha confeccionado una tabla actualizada de Institutos europeos conservantes de pimiento que puede dar una cifra total aproximada en lo que a accesiones se refiere (Cuadro 4.1.1). Separar los duplicados entre estas accesiones es una tarea difícil y laboriosa.

### 4.2. COLECCIONES EN EL RESTO DEL MUNDO

Ha resultado muy problemático compilar una lista de accesiones de *Capsicum* en los diferentes Bancos de Germoplasma del resto del mundo. Pocos han respondido a nuestras preguntas, quizás por no tener correctamente sus direcciones y en otros, ni siquiera las hemos hallado. Sí, hemos obtenido algunos datos, más o menos orientativos, aunque no todos actualizados.

Valórese, en este apartado, más que las cantidades citadas, que puede que algunas no sean estrictamente correctas, el hecho de que los Bancos que se citan son muy importantes en el mantenimiento de semillas de pimiento.

**Cuadro 4.1.1 COLECCIONES EUROPEAS DE PIMIENTOS E INSTITUTOS CONSERVANTES** (Fuente: *Solanaceae Genetic Resources in Europe*, IPGRI, 2003)

PAIS	AÑO	INSTITUTO	PIMIENTO		PAIS	AÑO	INSTITUTO	PIMIENTO	
			Sp	Acc				Sp	Acc
Alemania	2001	IPK Genebank, Gatersleben	8	1433	Italia	2001	IDG, Bari	6	167
	2001	BAZ Genebank, Braunschweig	3	71		2001	Universita di Torino, Facolta di Agraria, Torino	11	400
Armenia	2003	Scientific Centre of Vegetables and Industrial Crops, Darakeri	1	34	Paises Bajos	2003	CGN, Wageningen	12	1048
Austria	2003	3 Governmental Genebanks (Linz, Wies, Wien-Schonbrunn)	1	16		2001	Botanical and Experimental Garden, University of Nijmegen	12	90
	2001	Arche Noah (NGO)	1	190	Polonia	2003	RIVC, Skierniewice	1	189
Azerbaijan	2003	Genetic Resources Institute, Baku	1	300	Portugal	2003	BPGV, Braga	1	108
Bulgaria	2001	IPGR, Sadovo	2	643		2001	EAN, Oeiras	2	51
	2001	Maritza Vegetable Crops Research Institute, Plovdiv	1	437	Reino Unido	2001	HDRA, Coventry NGO	1	7
Chequia	2001	RICP Genebank, Olomouc	1	514	Rumanía	2001	Suceava Gene Bank	1	41
Eslovaquia	2001	Research Instituto of Vegetables, Nové Zamky	1	58	Rusia	2001	VIR, St. Petersburg	3	2313
		UPV Valencia	2	723	Suecia	2001	NGB, Alnarp	1	9
España	2004	CRF MAPA - Madrid	9	1277	Suiza	2001	RAC, Changins	1	1
	2004	BGH Zaragoza	11	2150	Turquía	2003	AARI, Izmir	4	9980
Francia	2001	INRA, Montfavet	10	1142	Ucrania	2004	IVMP, Seletsijne	1	625
Grecia	2001	ARCMT, Thermi-Thessaloniki	1	30	Yugoslavia	2001	Center for Vegetable Crops, Smederevska Palanka	8	352
Hungria	2001	ABI, Tápiószele	4	734					
	2001	Vegetable Research Institute, Budapest	11	1400	<b>Número total de accesiones</b>				<b>26702</b>
Israel	2003	Volcani Center, Bet Dagan	3	169	<b>LEYENDA</b>				

Año: año en que se obtuvo la información  
 Sp: n° de especies diferentes de *Capsicum annuum* existentes en el Instituto  
 Acc. n° de accesiones totales de *Capsicum annuum* + *Capsicum* sp.

El Centro de Desarrollo e Investigación de Hortalizas Asiáticas de Taiwán manifestaba tener 6 844 accesiones en 1997, y en este momento, según los últimos datos disponibles, supera las 7.000. Ello le convierte junto a Turquía en el Banco más potente en ésta especie en el mundo

La USDA-ARS Plant Genetic Resources Conservation Unit de Estados Unidos, mantiene 4 708 accesiones, de las cuales 3 199 son *Capsicum annuum* procedentes de 85 países. En Davis, California, hay otra buena colección.

Las noticias de existencias de germoplasma de *Capsicum* en el Centro Agronómico Tropical de Investigación y Enseñanza de Turrialba, Costa Rica, son contradictorias, aunque se sabe que han colectado además de en su propio país, en Guatemala, México, Perú, Ecuador, Honduras y Panamá.

Dos amplias colecciones han sido citadas en México. La mayor de ellas se cita en el Instituto Nacional de Investigaciones Forestales y Agropecuarias en Celaya, Guanajuato, con 3.590 accesiones. Una segunda colección está mencionada en el Banco de Germoplasma de México capital, con más de 1 500 entradas.

En Filipinas y Tailandia también existen colecciones de cierto interés.

España, entre sus tres Bancos de hortalizas, totaliza 4.150 entradas, pero entre ellas hay aproximadamente mil reducidas (que corresponden a duplicados de seguridad). Descontando esta cantidad muy bien pudiera colocarse nuestro país en el 5° del mundo en tenencia de germoplasma de esta especie.

#### 4.3. ESTIMACIÓN DE EXISTENCIAS EN EL ÁMBITO MUNDIAL

Con los datos acumulados y los sondeos estimativos realizadas, la colección de germoplasma mundial de *Capsicum* sp. estará cifrada en torno a las **60.000** entradas. Estos datos coinciden con otros realizados por la Universidad de Birmingham (U.K.) que citó 23 000 en 1990 y 53 500 en 1996 (R. Lester, comunic. personal). Lógicamente llega un momento en que la curva de existencias de cultivares se ralentiza drásticamente en los países desarrollados.



**5. COLECCIÓN DE PIMIENTOS CONSERVADOS  
EN EL B.G.H.Z. DISTRIBUCIÓN POR ESPECIES Y PAÍSES**

## 5. COLECCIÓN DE PIMIENTOS CONSERVADOS EN EL B.G.H.Z. DISTRIBUCIÓN POR ESPECIES Y PAÍSES

El total de pimientos que se conservan en el Banco de Germoplasma de especies Hortícolas de Zaragoza está constituido por la **Colección de Variedades Autóctonas** y la **Colección de Mejorador**. En la Colección de Variedades Autóctonas se incluyen 590 accesiones que han sido multiplicadas y evaluadas en el citado banco, 451 accesiones que se encuentran pendientes de su multiplicación y evaluación y 696 accesiones de seguridad o duplicados que han sido multiplicadas por otras entidades. La Colección de Mejorador reúne 413 entradas que se utilizan en los programas de mejora de pimiento de nuestro centro.

En el cuadro 5.1.1 se detalla el total de entradas de pimiento que alberga el BGHZ, en el momento de terminar este catálogo es de **2.150** accesiones, entre las que se encuentran representadas todas las especies del género *Capsicum* utilizadas por el hombre y que proceden de prácticamente todos los países en los que el cultivo tiene importancia, aunque la mayor cuantía corresponde a España con 1.692 entradas.

**Cuadro 5.1.1 DISTRIBUCION POR ESPECIES Y PAISES DE LAS ENTRADAS DE PIMIENTO CONSERVADAS EN EL BGHZ**

ESPECIE / PAIS	Nº DE ENTRADAS
<b><i>Capsicum annum</i></b>	
Albania	16
Angola	1
Argentina	11
Bolivia	5
Brasil	11
Bulgaria	2
Canadá	9
Corea	2
Antigua Chekoslovaquia	7
China	6
Ecuador	14
EE.UU.	48
España	1.670
Filipinas	3
Francia	19
Gran Bretaña	1
Grecia	2
Guatemala	2
Hungría	47
India	9
Israel	4
Italia	8
Marruecos	14
México	42
Países Bajos	6
Perú	22
Tailandia	1
Túnez	1
URSS	6
Antigua Yugoslavia	8
Desconocido	19

ESPECIE / PAIS	Nº DE ENTRADAS
<b><i>Capsicum baccatum</i></b>	
Brasil	2
Ecuador	4
España	7
Francia	3
Perú	9
Desconocido	3
<b><i>Capsicum cardenasii</i></b>	
Bolivia	1
Países Bajos	1
<b><i>Capsicum chacoense</i></b>	
Alemania	2
Países Bajos	6
Desconocido	1
<b><i>Capsicum chinense</i></b>	
Alemania	2
Corea	1
Cuba	3
Ecuador	4
EEUU	6
España	3
Francia	2
Países Bajos	7
Perú	2
Desconocido	2
<b><i>Capsicum eximium</i></b>	
Alemania	2
Países Bajos	1
<b><i>Capsicum frutescens</i></b>	
Ecuador	4
EEUU	1
España	1
Países Bajos	6
Antigua Yugoslavia	1
Desconocido	2

ESPECIE / PAIS	Nº DE ENTRADAS
<b><i>Capsicum galapagoense</i></b>	
Alemania	1
Países Bajos	1
<b><i>Capsicum praetermissum</i></b>	
Alemania	3
Países Bajos	3
<b><i>Capsicum pubescens</i></b>	
Ecuador	3
España	4
México	1
Perú	1
<b><i>Capsicum tovarii</i></b>	
España	1
Perú	1
<b><i>Capsicum sp.</i></b>	
Albania	3
Bolivia	3
Ecuador	5
España	5
Israel	1
Japón	2
Perú	1
Venezuela	1
Desconocido	1
<b><i>Solanum capsicastrum</i></b>	
Desconocido	1
<b><i>Solanum pseudocapsicum</i></b>	
España	1
Turquía	1
Desconocido	1

**6. COLECCIÓN DE PIMIENTOS MULTIPLICADOS Y EVALUADOS POR EL B.G.H.Z.**

## 6. COLECCIÓN DE PIMIENTOS MULTIPLICADOS Y EVALUADOS POR EL B.G.H.Z.

Esta colección está constituida por todas las entradas que han sido multiplicadas y evaluadas en el BGHZ. Esta actividad viene siendo habitual en nuestra institución desde el año 1980 con la finalidad de salvaguardar el potencial genético hortícola y en particular de la especie *Capsicum* en nuestro país. La financiación de los gastos, originados en la realización de los correspondientes trabajos, se obtuvo, en sus orígenes, a través de la Comisión Asesora de Investigación Científica y Tecnológica (CAICYT) (1980-1988) y, posteriormente hasta el presente año a través de proyectos patrocinados por el INIA.

### 6.1. DESCRIPTORES UTILIZADOS

Cada una de las entradas que forman esta colección de pimientos autóctonos está identificada por los siguientes caracteres:

#### DATOS DE PASAPORTE

##### ENTRADA

Este número se otorga a la entrada cuando ha sido multiplicada y/o evaluada. Las letras **BGHZ** son las iniciales de Banco de Germoplasma de Plantas Hortícolas de Zaragoza. Este número tiene carácter definitivo. **Cuando este número va en negritas indica la existencia de la fotografía correspondiente a la entrada en el catálogo.**

##### ESPECIE

Número adjudicado en el momento de la colecta de la muestra. Este número corresponde a las entradas pendientes de multiplicar que posee el BGHZ.

#### NOMBRE LOCAL

Es el nombre popular con que se conoce a la variedad en la zona donde se ha colectado.

#### LOCALIDAD

Término municipal donde ha sido colectada la muestra

#### PROVINCIA, DEPARTAMENTO, ESTADO

Territorio político o geográfico del País al que pertenece la población anterior.

#### PAÍS

País en que la muestra fue recolectada.

#### AÑO COLECTA

Año en que la variedad ha sido prospectada y recolectada.

#### CENTRO COLECTOR

Siglas pertenecientes a la entidad que ha realizado la colecta de la variedad.

#### AÑO MULTIPLICACIÓN

Indica el año en que la variedad ha sido multiplicada.

#### CENTRO MULTIPLICADOR

Siglas pertenecientes a la entidad que ha realizado la multiplicación y caracterización de la variedad

#### CARACTERES DE LA PLANTA

##### ALTURA DE LA PLANTA

Este carácter se mide cuando las plantas poseen frutos maduros. La medida se toma desde el suelo hasta la primera bifurcación y está expresada en dm.

##### FLORACIÓN

Indica el número de días transcurridos desde la siembra hasta la apertura de la primera flor. El dato que se da corresponde a la media aritmética de las cifras obtenidas en 10 plantas tomadas al azar

#### CARACTERES DEL FRUTO

##### MADUREZ DEL FRUTO

Todas las medidas en frutos se hacen en plantas desarrolladas sin aislamiento. El carácter se cuantifica por el número de días transcurridos desde la siembra hasta la maduración del fruto

##### ANCHURA DEL FRUTO

En la sección transversal se mide en centímetros la zona más ancha.

##### LONGITUD DEL FRUTO

En la sección longitudinal del fruto se mide, en centímetros, desde la cicatriz peduncular hasta la estilar. Hay variedades en las que, por sus características morfológicas, este dato es inferior al de la longitud máxima de la sección longitudinal.

##### ESPESOR DE LA CARNE

Se mide en milímetros en la zona más gruesa de la carne en la sección transversal con la ayuda de un calibre

##### PESO DEL FRUTO

Es el resultado de la media correspondiente al peso de cien frutos maduros que proceden de diez plantas. El peso se expresa en gramos.

##### COLOR DEL FRUTO

Se realiza sobre el fruto maduro con la ayuda de la Carta de Colores de **The Royal Horticultural Society of London**. A las variedades que registren distintos tonos en el mismo fruto, se le adjudicará el color dominante

24 A, 25 A, 26 A, 28 A, 28 B: gama de naranjas de más claro a más oscuro

34 A, 40 A, 43 A, 44 A, 45 A, 46 A, 47 B: gama de rojos de más claro a más oscuro

187 A: púrpura

##### CAPSICINA

Carácter a cuantificar con ayuda del sentido del gusto en la zona placentaria de cada fruto. Dos posibles valores:

**Si.** Presente

**No.** Ausente

Si hubiera en la variedad ambas formas, se expresan las frecuencias porcentuales de cada clase



#### PESO DE 100 SEMILLAS

Como su nombre indica es el peso en gramos de 100 semillas limpias y secas. La cifra final es la media de 5 lotes de 100 semillas, tomados del total obtenido en la multiplicación de la entrada. Las plantas dedicadas a la producción de semilla se aíslan mediante bolsas de aislamiento para evitar cruces

#### FORMA DE LA SECCION LONGITUDINAL

Se consideran 8 formas posibles codificadas de la siguiente manera:

- |                 |                |
|-----------------|----------------|
| 1. Aplanada     | 5. Rectangular |
| 2. Redondeada   | 6. Trapezoidal |
| 3. Acorazonada  | 7. Triangular  |
| 4. Cuadrangular | 8. Coniforme   |

Se indican los porcentajes de las formas que se presentan en cada variedad

#### FORMA DE LA SECCIÓN TRANSVERSAL

Se considerarán 5 formas posibles, codificadas de la siguiente manera:

1. Elíptica
2. Redondeada
3. Cuadrangular
4. Triangular
5. Irregular

Se indican los porcentajes de las formas que se presentan en cada variedad.

#### NUMERO DE LÓCULOS

Se mide en la sección transversal de cada fruto de la muestra, contando el número de celdillas que forman los tabiques de la placenta. Se reflejan en la muestra los porcentajes de cada uno. Cuando hay cinco ó más se consideran sólo cinco lóculos

## 6.2. TABLAS DE ENTRADAS





DATOS DE PASAPORTE DEL MATERIAL MULTIPLICADO										CARACTERES DE LA PLANTA	
ENTRADA	ESPECIE	NOMBRE LOCAL	LOCALIDAD	PROVINCIA	PAÍS	AÑO COLECTA	CENTRO COLECTOR	AÑO MULTIPLICACIÓN	CENTRO MULTIPLICADOR	ALTURA PLANTA	FLORACIÓN
BGHZ-0121	CAPSICUM ANNUUM	PIMIENTO CORNICABRA	FUENSANTA	GRANADA	ESPAÑA	1981	BGHZ	1983	BGHZ	9,98	107,85
BGHZ-0122	CAPSICUM ANNUUM	PIMIENTO CUATRO CASCOS	FUENSANTA	GRANADA	ESPAÑA	1981	BGHZ	1983	BGHZ	8,10	124,46
BGHZ-0151	CAPSICUM ANNUUM	PIMIENTO L	VARIEDAD COMERCIAL ANTIGUA	—	ESPAÑA	1984	BGHZ	1991	BGHZ	6,10	127,80
BGHZ-0152	CAPSICUM ANNUUM	PIMIENTO MORRÓN HB	VARIEDAD COMERCIAL ANTIGUA	—	ESPAÑA	1984	BGHZ	1992	BGHZ	10,00	135,10
BGHZ-0178	CAPSICUM ANNUUM	PIMIENTO EMILICO	ALBAÑOL	GRANADA	ESPAÑA	1982	BGHZ	1984	BGHZ	4,91	151,46
BGHZ-0179	CAPSICUM ANNUUM	PIMIENTO PICANTE	TORO	ZAMORA	ESPAÑA	1982	BGHZ	1984	BGHZ	8,42	138,92
BGHZ-0180	CAPSICUM ANNUUM	PIMIENTO CHORICERO DE FREIR	ISLA, NOJA	CANTABRIA	ESPAÑA	1982	BGHZ	1984	BGHZ	10,98	136,46
BGHZ-0181	CAPSICUM ANNUUM	PIMIENTO CHORICERO	GUERNICA	VIZCAYA	ESPAÑA	1982	BGHZ	1984	BGHZ	6,06	142,00
BGHZ-0205	CAPSICUM ANNUUM	GUINDILLA PICANTE	DAIMIEL	CIUDAD REAL	ESPAÑA	1981	BGHZ	1985	BGHZ	11,13	122,93
BGHZ-0206	CAPSICUM ANNUUM	PIMIENTO DEL PAIS	VALVERDE DEL CAMINO	HUELVA	ESPAÑA	1982	BGHZ	1985	BGHZ	9,26	131,46
BGHZ-0207	CAPSICUM ANNUUM	PIMIENTO DE FREIR	SAN LUCAR LA MAYOR	SEVILLA	ESPAÑA	1982	BGHZ	1984, 1985	BGHZ	8,00	144,00
BGHZ-0208	CAPSICUM ANNUUM	PIMIENTO ROTEÑO	ROTA	CÁDIZ	ESPAÑA	1982	BGHZ	1985	BGHZ	8,53	158,46
BGHZ-0209	CAPSICUM ANNUUM	PIMIENTO BOMBACHO	BARRIO NUEVO	CÁDIZ	ESPAÑA	1982	BGHZ	1985	BGHZ	7,30	130,33
BGHZ-0210	CAPSICUM ANNUUM	PIMIENTO ÑORO	HELLÍN	ALBACETE	ESPAÑA	1982	BGHZ	1985	BGHZ	12,53	129,60
BGHZ-0211	CAPSICUM ANNUUM	PIMIENTO CUATRO CANTELLS	CIUDADELA	BALEARES	ESPAÑA	1982	BGHZ	1985, 1989	BGHZ	9,82	132,50
BGHZ-0212	CAPSICUM ANNUUM	PIMIENTO TRES CANTELLS	CIUDADELA	BALEARES	ESPAÑA	1982	BGHZ	1985	BGHZ	11,36	133,20
BGHZ-0213	CAPSICUM ANNUUM	PIMIENTO BLANC DE MURO	MANACOR	BALEARES	ESPAÑA	1982	BGHZ	1985	BGHZ	8,66	136,20
BGHZ-0214	CAPSICUM ANNUUM	PIMIENTO ORIOLA BLAU	MANACOR	BALEARES	ESPAÑA	1982	BGHZ	1985	BGHZ	11,13	131,73
BGHZ-0215	CAPSICUM ANNUUM	GUINDILLA	FRESNO DE LA VEGA	LEÓN	ESPAÑA	1982	BGHZ	1985	BGHZ	6,64	102,81
BGHZ-0216	CAPSICUM ANNUUM	PIMIENTO PICANTE BERCIANO	FRESNO DE LA VEGA	LEÓN	ESPAÑA	1982	BGHZ	1985	BGHZ	9,36	125,00
BGHZ-0217	CAPSICUM ANNUUM	PIMIENTO DEL BIERZO	BEMBIBRE	LEÓN	ESPAÑA	1982	BGHZ	1985	BGHZ	12,15	124,84
BGHZ-0218	CAPSICUM ANNUUM	PIMIENTO MORRÓN	TORO	ZAMORA	ESPAÑA	1982	BGHZ	1985	BGHZ	6,10	138,53

CARACTERES DEL FRUTO																									ENTRADA			
								SECCIÓN LONGITUDINAL %								SECCIÓN TRANSVERSAL %					NÚMERO DE LOCULOS %							
Medurez Fruto	Anchura Fruto	Longitud Fruto	Espesor carne	Peso Fruto	Color Fruto	Coposidad	Peso 100 Semillas	1	2	3	4	5	6	7	8	1	2	3	4	5	1	2	3	4		5		
199,79	3,63	15,45	2,89	58,13	46 A	NO	0,67								42,63	57,37	13,11	28,69	15,58	13,12	29,5		5,74	53,28	38,53	2,45	BGHZ-0121	
211,71	6,32	10,37	4,54	162,38	46 A	NO	0,76				11,63	31,39	20,93	20,94	15,11	1,16	5,81	17,44	10,46	65,11			31,39	58,13	10,46		BGHZ-0122	
181,80	5,74	8,66	5,13	94,17	45 A	NO	0,76																				BGHZ-0151	
207,30	5,19	3,97	4,72	53,54	45 A	NO	0,67																				BGHZ-0152	
213,60	4,05	12,60	2,93	52,80	45 A	NO	0,69					7,34		46,66	46,00	11,23	5,23	13,30	26,24	44,00		9,33	46,20	39,47	5,00		BGHZ-0178	
204,79	5,48	7,19	3,89	81,54	45 A	SI	0,62				23,66	75,58		0,76		0,76	9,92	2,29	0,76	86,27			43,52	53,43	3,05		BGHZ-0179	
203,33	3,42	11,04	2,36	33,78	45 A	NO	0,77					16,00		31,34	52,66	21,33	14,00		6,01	58,66		36,67	54,00	9,33			BGHZ-0180	
204,33	3,64	10,65	2,75	43,79	45 A	NO	0,78					48,66		16,66	34,68	23,33	4,66	0,66	4,66	66,69	0,68	18,66	63,33	17,33			BGHZ-0181	
180,20	2,58	6,84	1,69	11,12	46 A	SI	0,63							97,34	2,66	5,33	94,67					11,33	83,34	5,33			BGHZ-0205	
194,20	6,20	9,76	5,28	119,25	46 A	NO	0,69				5,59	11,18	13,98	67,16	2,09	1,39	11,19	6,99	11,19	69,24		1,39	63,66	34,26	0,69		BGHZ-0206	
221,00	4,26	17,76	3,29	105,32	45 A	NO	0,67					21,33	10,00	1,33	67,34	6,00	1,31		2,62	90,07		34,60	59,40	6,00			BGHZ-0207	
223,00	3,68	14,12	2,36	42,45	44 A	NO	0,77					2,00		2,00	96,00	1,33	11,33	0,66	16,68	70,00		12,00	75,34	12,66			BGHZ-0208	
181,80	5,60	9,43	3,54	96,90	45 A	NO	0,48					95,85	2,77	0,69	0,69	1,39	47,51	2,27	1,88	46,95	1,38	5,55	72,27	20,80			BGHZ-0209	
186,60	4,04	2,89	3,74	20,66	45 A	NO	0,69	35,00	27,00	37,34	0,66					2,00	98,00					8,00	70,67	21,33			BGHZ-0210	
188,00	7,59	8,44	6,90	199,58	46 A	NO	0,68					49,81	35,33	11,57	0,82	2,47		1,65	5,78	13,24	79,33		2,47	67,78	28,10	1,65		BGHZ-0211
197,64	7,12	8,24	6,37	173,78	46 A	NO	0,72					38,05	48,5	10,47	2,98		1,49	12,43	8,95	11,97	65,16		5,97	60,45	32,09	1,49		BGHZ-0212
207,53	5,88	17,03	5,64	165,02	43 A	NO	0,63					0,70	2,10	32,30	64,90		24,93	2,84	29,39	42,84		5,67	77,31	15,60	1,42		BGHZ-0213	
194,73	5,79	12,33	4,93	136,50	45 A	NO	0,62				1,00	1,00	1,00	44,00	13,00	23,00	17,00	2,40	6,50	12,90	16,30	61,90		2,00	62,00	36,00		BGHZ-0214
167,40	1,97	10,09	1,74	11,41	46 A	SI	0,60									100	2,72	97,28					16,36	61,84	20,90	0,90		BGHZ-0215
185,33	5,86	11,89	3,28	130,28	46 A	SI	0,71					0,69	49,31	50,00						0,68	99,32		2,75	38,55	52,93	5,77		BGHZ-0216
187,60	4,83	17,79	3,82	113,65	46 A	NO	0,82						4,74	15,74	7,87	71,65	2,36		0,78	5,51	91,35		3,93	66,16	29,13	0,78		BGHZ-0217
208,73	7,92	5,19	5,27	168,98	45 A	NO	0,72	9,00	3,00				74,00	12,00	2,00				5,97	1,49	92,54		1,49	31,34	55,22	11,95		BGHZ-0218

DATOS DE PASAPORTE DEL MATERIAL MULTIPLICADO											CARACTERES DE LA PLANTA	
ENTRADA	ESPECIE	NOMBRE LOCAL	LOCALIDAD	PROVINCIA	PAIS	AÑO COLECTA	CENTRO COLECTA	AÑO MULTIPLICACION	CENTRO MULTIPLICACION	ALTURA PLANTA	FLORACION	
BGHZ-0219	CAPSICUM ANNUUM	PIMIENTO MORRÓN	PEÑAFIEL	VALLADOLID	ESPAÑA	1982	BGHZ	1985, 1989	BGHZ	7,53	135,34	
BGHZ-0220	CAPSICUM ANNUUM	PIMIENTO DE ASAR	ISLA, NOJA	CANTABRIA	ESPAÑA	1982	BGHZ	1985	BGHZ	7,86	133,73	
BGHZ-0221	CAPSICUM ANNUUM	PIMIENTO MORRÓN	ESANOS	CANTABRIA	ESPAÑA	1982	BGHZ	1985	BGHZ	5,66	125,53	
BGHZ-0222	CAPSICUM ANNUUM	PIMIENTO DE CRISTAL	CALAHORRA	LA RIOJA	ESPAÑA	1982	BGHZ	1985	BGHZ	11,73	129,86	
BGHZ-0223	CAPSICUM ANNUUM	GUINDILLA VERDE	CALAHORRA	LA RIOJA	ESPAÑA	1982	BGHZ	1985	BGHZ	6,66	130,26	
BGHZ-0224	CAPSICUM ANNUUM	PIMIENTO MORRÓN	CALAHORRA	LA RIOJA	ESPAÑA	1982	BGHZ	1985	BGHZ	13,50	134,33	
BGHZ-0269	CAPSICUM ANNUUM	PIMIENTO CUERNO CABRA-CHAROL	CALAHORRA	LA RIOJA	ESPAÑA	1982	BGHZ	1986, 1989	BGHZ	6,46	123,40	
BGHZ-0270	CAPSICUM ANNUUM	PIMIENTO DEL PIQUILLO	CALAHORRA	LA RIOJA	ESPAÑA	1982	BGHZ	1986	BGHZ	8,26	129,26	
BGHZ-0271	CAPSICUM ANNUUM	PIMIENTO PICUDO	SOMIÓ, GIJÓN	ASTURIAS	ESPAÑA	1985	BGHZ	1986	BGHZ	5,43	109,86	
BGHZ-0272	CAPSICUM ANNUUM	PIMIENTO NAJERANO "GORDO"	TRICIO	LA RIOJA	ESPAÑA	1985	BGHZ	1986	BGHZ	14,00	123,46	
BGHZ-0273	CAPSICUM ANNUUM	PIMIENTO NAJERANO "FINO"	TRICIO	LA RIOJA	ESPAÑA	1985	BGHZ	1986	BGHZ	11,56	115,40	
BGHZ-0274	CAPSICUM ANNUUM	PIMIENTO NAVARRO	TRICIO	LA RIOJA	ESPAÑA	1985	BGHZ	1986	BGHZ	9,98	119,86	
BGHZ-0275	CAPSICUM ANNUUM	PIMIENTO POROTO	TRICIO	LA RIOJA	ESPAÑA	1985	BGHZ	1986	BGHZ	10,30	124,80	
BGHZ-0276	CAPSICUM ANNUUM	PIMIENTO ASTA DE BUEY	ZALLA	VIZCAYA	ESPAÑA	1985	BGHZ	1986	BGHZ	7,76	105,33	
BGHZ-0277	CAPSICUM ANNUUM	GUINDILLA VINAGRETA	OIARTZUN	GUIPUZCOA	ESPAÑA	1981	BGHZ	1986	BGHZ	2,30	110,00	
BGHZ-0278	CAPSICUM ANNUUM	PIMIENTO GORDO DE ASAR	GÁLVEZ	TOLEDO	ESPAÑA	1981	BGHZ	1986-1989	BGHZ	11,63	128,46	
BGHZ-0279	CAPSICUM ANNUUM	PIMIENTO DEL PAIS	MEMORCA	BALEARES	ESPAÑA	1981	BGHZ	1986	BGHZ	7,96	122,20	
BGHZ-0280	CAPSICUM ANNUUM	GUINDILLA	CHOZAS DE CANALES	TOLEDO	ESPAÑA	1981	BGHZ	1986	BGHZ	4,90	111,93	
BGHZ-0281	CAPSICUM ANNUUM	PIMIENTO MORRO DE VACA	ALCAÑIZ	TERUEL	ESPAÑA	1981	BGHZ	1986, 1987	BGHZ	13,03	118,40	
BGHZ-0282	CAPSICUM ANNUUM	PIMIENTO DULCE PEQUEÑO	VILLACARRILLO	JAÉN	ESPAÑA	1982	BGHZ	1986, 1989	BGHZ	6,40	127,00	
BGHZ-0283	CAPSICUM ANNUUM	PIMIENTO CORNETA	RUTE	CÓRDOBA	ESPAÑA	1983	BGHZ	1986	BGHZ	7,13	141,00	
BGHZ-0284	CAPSICUM ANNUUM	GUINDILLA AMARILLA	IBARRA	GUIPUZCOA	ESPAÑA	1985	BGHZ	1986	BGHZ	5,93	104,86	

CARACTERES DEL FRUTO																									ENTRADA		
Madurez Fruto	Anchura Fruto	Longitud Fruto	Espesor carne	Peso Fruto	Color Fruto	Copsiona	Peso/100 Semillas	SECCIÓN LONGITUDINAL %								SECCIÓN TRANSVERSAL %					NÚMERO DE LOCULOS %						
								1	2	3	4	5	6	7	8	1	2	3	4	5	1	2	3	4	5		
210,53	7,62	6,22	6,32	181,42	46 A	NO	0,74		3,00		92,00	3,00	2,00				1,44	7,24	2,89	2,89	85,54		24,63	68,13	7,24	BGHZ-0219	
196,33	7,32	7,63	6,09	166,44	45 A	NO	0,75				50,00	50,00					1,09	35,16	4,39	3,29	56,07		38,46	51,65	9,89	BGHZ-0220	
184,40	6,44	7,75	5,67	124,78	46 A	NO	0,64				32,00	64,68	2,66	0,66			3,33	30,10	5,33	10,00	51,33		5,33	60,00	32,67	2	BGHZ-0221
181,60	4,05	12,66	2,65	57,85	46 A	NO	0,74				98,00			1,34	0,66		6,00	8,25	2,62	27,13	56,00		4,00	70,67	23,33	2,00	BGHZ-0222
186,87	1,80	14,58	1,88	16,05	46 A	SI	0,64								100		100						32,01	66,66	1,33		BGHZ-0223
193,93	6,59	6,15	5,56	108,84	46 A	NO	0,67		4,00	77,00	16,20	0,70			2,10		2,87	87,08	1,43	0,71	7,91		5,75	58,99	33,84	1,42	BGHZ-0224
173,87	3,26	16,61	2,12	36,89	45 A	NO	0,76								5,33	94,67	6,66	34,00	5,33	10,66	43,35		12,00	60,67	26,00	1,33	BGHZ-0269
189,93	5,78	9,59	3,56	75,51	44 A	NO	0,69			29,33	3,33	1,37	26,20	32,30	7,47	20,66	14,01		8,00	57,33		46,67	46,00	7,33		BGHZ-0270	
168,87	4,98	13,62	4,766	90,92	44 A	NO	0,63				0,66			57,34	42,00	18,86	42,19	3,33	14,66	20,96	0,66	16,66	71,35	11,33		BGHZ-0271	
179,93	6,34	14,63	4,79	164,72	44 A	NO	0,69				0,68	5,51	12,41	58,65	22,75	0,68	8,96	3,44	8,27	78,65		2,06	39,31	53,81	4,82	BGHZ-0272	
171,93	4,97	13,71	4,00	91,12	45 A	NO	0,61					1,33	14,66	37,33	46,68	2,00	1,33	8,00	11,33	77,34		2,00	46,01	46,66	5,33	BGHZ-0273	
166,00	4,58	10,70	3,67	61,49	45 A	NO	0,56				1,32	3,35	0,67	75,87	18,79	4,02	40,26	8,05	14,09	33,58		2,01	60,41	35,57	2,01	BGHZ-0274	
169,87	4,10	11,22	3,26	56,56	45 A	SI	0,70					2,66	0,66	71,35	25,33	14,66	45,02	4,66	8,00	27,66		8,66	46,68	44,00	0,66	BGHZ-0275	
170,80	4,63	12,75	3,94	81,46	45 A	NO	0,58					4,66	16,66	47,35	31,33	14,66	14,00	4,00	19,33	48,01		16,00	64,68	18,66	0,66	BGHZ-0276	
168,00	1,25	12,94	1,15	7,31	45 A	SI	0,49								100		100					82,00	18,00			BGHZ-0277	
189,50	8,19	9,5	6,00	214,19	45 A	NO	0,90			6,45	9,67	6,45	74,21	3,22			4,83	4,83	11,29	79,05			33,87	51,62	14,51	BGHZ-0278	
185,33	7,30	5,49	5,41	121,15	44 A	NO	0,78	1,01	2,02	5,05	84,84	3,04	4,04			4,04	38,39	4,04		53,53		2,02	57,57	34,35	6,06	BGHZ-0279	
165,20	1,37	1,90	1,30	2,26	45 A	SI	0,48		53,10	32,70				14,20			100					42,00	56,01	1,33	0,66	BGHZ-0280	
182,29	7,83	7,67	5,62	178,86	45 A	NO	0,84	2,00		19,00	31,00	6,00	33,00	9,00			17,00	5,00	9,00	69,00		3,00	47,00	45,00	5,00	BGHZ-0281	
179,73	4,38	15,34	3,17	75,58	45 A	NO	0,63					4,66	2,00	22,68	70,66	2,66	10,00	7,34	18,00	62,00		3,33	58,67	32,00	6,00	BGHZ-0282	
196,20	3,47	12,84	2,50	46,63	45 A	NO	0,59					6,00		26,00	68,00		90,01	0,66	3,33	6,00		12,66	74,02	12,66	0,66	BGHZ-0283	
157,40	1,12	12,70	0,97	5,38	45 A	SI	0,46								100		100					67,34	32,66			BGHZ-0284	

DATOS DE PASAPORTE DEL MATERIAL MULTIPLICADO										CARACTERES DE LA PLANTA	
ENTRADA	ESPECIE	NOMBRE LOCAL	LOCALIDAD	PROVINCIA	PAÍS	AÑO COLECTA	CENTRO COLECTOR	AÑO MULTIPLICACIÓN	CENTRO MULTIPLICADOR	ALTURA PLANTA	FLORACIÓN
BGHZ-0285	CAPSICUM ANNUUM	PIMIENTO MORRÓN	AZPEITIA	GUIPUZCOA	ESPAÑA	1985	BGHZ	1986	BGHZ	9,06	123,20
BGHZ-0286	CAPSICUM ANNUUM	PIMIENTO CHORICERO	DERIO	VIZCAYA	ESPAÑA	1985	BGHZ	1986	BGHZ	8,43	117,06
BGHZ-0287	CAPSICUM ANNUUM	PIMIENTO CASCAJERO	NÁJERA	LA RIOJA	ESPAÑA	1985	BGHZ	1986	BGHZ	10,10	113,20
BGHZ-0326	CAPSICUM ANNUUM	PIMIENTO GUINDILLÓN CORNEZUELO	ALMODOVAR DEL CAMPO	CIUDAD REAL	ESPAÑA	1981	BGHZ	1987, 1988	BGHZ	8,86	126,26
BGHZ-0327	CAPSICUM ANNUUM	PIMIENTO	ALMODOVAR DEL CAMPO	CIUDAD REAL	ESPAÑA	1981	BGHZ	1987, 1988	BGHZ	10,93	123,66
BGHZ-0328	CAPSICUM ANNUUM	PIMIENTO	MENORCA	BALEARES	ESPAÑA	1981	BGHZ	1988	BGHZ	6,10	125,20
BGHZ-0329	CAPSICUM ANNUUM	PIMIENTO DE PLAZA	ALMOROX	TOLEDO	ESPAÑA	1981	BGHZ	1988-1989	BGHZ	11,03	124,26
BGHZ-0330	CAPSICUM ANNUUM	GUINDILLA DE CARTAGENA	CARTAGENA	MURCIA	ESPAÑA	1981	BGHZ	1987	BGHZ	9,13	132,00
BGHZ-0331	CAPSICUM ANNUUM	PIMIENTO DE TORROELLA	TORROELLA DE MONTGRI	GERONA	ESPAÑA	1981	BGHZ	1988, 1989	BGHZ	6,90	123,06
BGHZ-0332	CAPSICUM ANNUUM	GUINDILLA DE AZUAGA	AZUAGA	BADAJOS	ESPAÑA	1981	BGHZ	1987	BGHZ	5,46	115,33
BGHZ-0333	CAPSICUM ANNUUM	PIMIENTO PIPARRA ATOMATADA	ESTELLA	NAVARRA	ESPAÑA	1981	BGHZ	1988	BGHZ	7,33	127,13
BGHZ-0334	CAPSICUM ANNUUM	PIMIENTO MORRÓN OSES	PERALTA	NAVARRA	ESPAÑA	1981	BGHZ	1987-1986	BGHZ	11,46	121,53
BGHZ-0335	CAPSICUM ANNUUM	PIMIENTO ALEGRÍAS REDONDO AMARILLA	ESTELLA	NAVARRA	ESPAÑA	1981	BGHZ	1987	BGHZ	3,73	109,86
BGHZ-0336	CAPSICUM ANNUUM	PIMIENTO DELGADO	VILLACARRILLO	JÁEN	ESPAÑA	1982	BGHZ	1987	BGHZ	7,46	128,00
BGHZ-0337	CAPSICUM ANNUUM	PIMIENTO VALENCIANO	CULLERA	VALENCIA	ESPAÑA	1982	BGHZ	1988	BGHZ	8,30	133,30
BGHZ-0338	CAPSICUM ANNUUM	PIMIENTO MIGUELINO	MÁLAGA	MÁLAGA	ESPAÑA	1983	BGHZ	1987	BGHZ	7,90	129,53
BGHZ-0413	CAPSICUM ANNUUM	PIMIENTO DE ALBOLODUY	ALBOLODUY	ALMERÍA	ESPAÑA	1986	BGHZ	1988	BGHZ	6,65	133,80
BGHZ-0414	CAPSICUM ANNUUM	PIMIENTO SEVILLANO	LUCENA	HUELVA	ESPAÑA	1982	BGHZ	1988	BGHZ	7,35	128,50
BGHZ-0415	CAPSICUM ANNUUM	PIMIENTO DE LA CARLOTA	LA CARLOTA	CÓRDOBA	ESPAÑA	1982	BGHZ	1988	BGHZ	6,05	133,10
BGHZ-0416	CAPSICUM ANNUUM	PIMIENTO ROS MALLORQUI	MANACOR	BALEARES	ESPAÑA	1982	BGHZ	1988	BGHZ	9,15	136,40
BGHZ-0417	CAPSICUM ANNUUM	PIMIENTO CUATRO MORROS	FRESNO DE LA VEGA	LEÓN	ESPAÑA	1982	BGHZ	1984, 1988	BGHZ	10,00	126,40
BGHZ-0418	CAPSICUM ANNUUM	PIMIENTO LARGO DE REUS	VIÑOLS	TARRAGONA	ESPAÑA	1982	BGHZ	1984, 1988	BGHZ	10,65	134,70

CARACTERES DEL FRUTO																				ENTRADA																
Madurez Fruto	Anchura Fruto	Longitud Fruto	Espesor carne	Peso Fruto	Color Fruto	Capsiano	Peso 100 Semillas	SECCIÓN LONGITUDINAL %								SECCIÓN TRANSVERSAL %					NÚMERO DE LOCULOS %															
								1	2	3	4	5	6	7	8	1	2	3	4	5	1	2	3	4	5											
181,67	6,63	6,67	5,95	156,13	45 A	NO	0,62											1,36	32,87	9,58	9,58	46,61		1,36	31,61	58,82	8,21	BGHZ-0285								
168,33	3,47	10,08	2,22	30,72	45 A	NO	0,68							8,00	6,00	49,34	36,66	12,00	54,01	13,33	4,00	16,66		28,66	60,00	11,34		BGHZ-0286								
179,33	3,17	14,48	2,59	40,62	45 A	NO	0,60										100		44,28	7,85	27,28	20,59		6,42	67,16	25,00	1,42	BGHZ-0287								
179,33	4,73	21,37	3,26	109,21	45 A	NO	0,65							2,98	0,74	2,23	94,05	1,49	5,97	9,10	6,76	76,68		1,49	44,77	50,01	3,73	BGHZ-0326								
183,53	4,58	20,39	3,81	107,06	45 A	NO	0,71							4,92		24,59	70,49	1,78	5,35	7,15	15,17	70,55		1,78	59,00	39,22		BGHZ-0327								
201,00	6,54	10,65	5,71	153,55	45 A	NO	0,65							19,26	76,92	1,92	1,90	3,84	17,30	5,76	26,93	46,17		5,77	65,38	28,85		BGHZ-0328								
192,80	8,65	8,51	6,22	254,04	45 A	NO	0,56							2,04			46,61	9,40	34,98	6,97					8,14	5,82	86,04		BGHZ-0329							
185,00	0,96	3,72	1,00	1,80	45 A	NO	0,40										100											31,33	65,33	3,34	BGHZ-0330					
186,33	7,18	11,42	4,24	201,86	45 A	NO	0,64								5,47	34,24	38,39	6,84	15,06						2,73		97,27	2,73	49,34	46,57	1,36	BGHZ-0331				
178,73	1,53	5,64	1,55	5,47	45 A	SI	0,40								6,67		93,33											100		63,33	34,00	2,67	BGHZ-0332			
190,93	6,55	4,24	5,55	75,20	24 A	NO	0,69	85,05	14,10					0,85					23,50	70,45	0,75		5,30				35,60	55,31	9,09	BGHZ-0333						
186,67	7,54	5,00	6,21	123,26	45 A	NO	0,68	26,00	32,67	24,00	17,33								8,00	78,00		0,67	13,33		0,66	19,33	60,68	19,33		BGHZ-0334						
176,00	1,60	1,40	2,17	2,51	26 A	SI	0,46	1,00	99,00										20,00	80,00							36,00	60,00	4,00		BGHZ-0335					
183,67	4,44	13,12	3,08	66,14	45 A	NO	0,59								2,68	0,66	59,33	37,33	2,66	8,66	19,33	18,66	50,69		3,33	52,00	42,67	2,00		BGHZ-0336						
203,70	6,70	10,92	5,38	152,60	45 A	NO	0,68								7,22	13,25	56,63	13,25	9,65	7,22	18,07	4,81	28,94	40,96		15,66	45,78	36,14	2,42		BGHZ-0337					
179,53	4,21	10,87	2,76	48,38	45 A	NO	0,56								1,33	26,66	2,00	24,67	45,34	1,33	26,00	13,33	13,34	46,00		6,66	55,33	35,35	2,66		BGHZ-0338					
200,00	5,05	14,83	3,37	76,76	45 A	NO	0,73										42,00	58,00	2,00	21,00	8,00	49,00	20,00		6,00	85,00	9,00			BGHZ-0413						
202,90	5,96	13,32	4,63	121,59	45 A	NO	0,80								6,00	26,00	30,00	38,00	2,00	9,00	18,00	38,00	33,00		2,00	58,00	38,00	2,00		BGHZ-0414						
201,00	7,24	11,52	7,12	178,64	45 A	NO	0,77								2,85	12,85	65,73	18,57	1,42	17,14	14,28	21,45	45,71			47,17	52,83			BGHZ-0415						
217,20	7,00	15,31	6,09	182,33	43 A	NO	0,60																					35,00	68,00	7,00		BGHZ-0416				
219,90	8,08	4,89	6,67	159,86	45 A	NO	0,72																					82,62	2,17	15,21		28,26	63,05	8,69	BGHZ-0417	
218,60	6,57	11,39	5,61	179,79	45 A	NO	0,60									14,00	86,00											1,00	18,00	28,00	53,00	3,00	50,00	45,00	2,00	BGHZ-0418

DATOS DE PASAPORTE DEL MATERIAL MULTIPLICADO											CARACTERES DE LA PLANTA	
ENTRADA	ESPECIE	NOMBRE LOCAL	LOCALIDAD	PROVINCIA	PAÍS	AÑO COLECTA	CENTRO COLECTOR	AÑO MULTIPLICACIÓN	CENTRO MULTIPLICADOR	ALTURA PLANTA	FLORACIÓN	
BGHZ-0419	CAPSICUM ANNUUM	PIMIENTO MORRÓN	SALDAÑA	PALENCIA	ESPAÑA	1982	BGHZ	1984, 1988	BGHZ	7,60	127,60	
BGHZ-0420	CAPSICUM ANNUUM	PIMIENTO NAJERANO	CALAHORRA	LA RIOJA	ESPAÑA	1982	BGHZ	1984, 1988	BGHZ	12,00	130,00	
BGHZ-0421	CAPSICUM ANNUUM	GUINDILLA MORRONCILLA	CALAHORRA	LA RIOJA	ESPAÑA	1982	BGHZ	1984, 1988	BGHZ	12,61	129,44	
BGHZ-0422	CAPSICUM ANNUUM	PIMIENTO LEREN	CANDELEDA	ÁVILA	ESPAÑA	1987	BGHZ	1988	BGHZ	17,80	129,90	
BGHZ-0423	CAPSICUM ANNUUM	PIMIENTO AGRIDU	CANDELEDA	ÁVILA	ESPAÑA	1987	BGHZ	1988	BGHZ	16,90	134,90	
BGHZ-0424	CAPSICUM ANNUUM	PIMIENTO PARA VINAGRETA	MADRIGAL ALTAS TORRES	ÁVILA	ESPAÑA	1987	BGHZ	1988	BGHZ	5,90	129,60	
BGHZ-0425	CAPSICUM ANNUUM	PIMIENTO LARGO DE VILLAFRANCA	VILLAFRANCA DE LA SIERRA	ÁVILA	ESPAÑA	1987	BGHZ	1988	BGHZ	11,00	126,10	
BGHZ-0426	CAPSICUM ANNUUM	PIMIENTO GORDO DE FREIR	MOMBELTRÁN	ÁVILA	ESPAÑA	1987	BGHZ	1988	BGHZ	10,30	139,90	
BGHZ-0447	CAPSICUM ANNUUM	GUINDILLA	GEA DE ALBARRACÍN	TERUEL	ESPAÑA	1984	BGUPV	1989	BGHZ	5,23	131,25	
BGHZ-0448	CAPSICUM ANNUUM	PIMIENTO MORRÓN	MAGALLÓN	ZARAGOZA	ESPAÑA	1984	BGUPV	1989	BGHZ	10,48	134,90	
BGHZ-0449	CAPSICUM ANNUUM	PIMIENTO MORRÓN DE BOLA	MAGALLÓN	ZARAGOZA	ESPAÑA	1984	BGUPV	1989	BGHZ	9,63	132,30	
BGHZ-0450	CAPSICUM ANNUUM	PIMIENTO MORRÓN	MAGALLÓN	ZARAGOZA	ESPAÑA	1984	BGUPV	1989	BGHZ	13,28	141,70	
BGHZ-0451	CAPSICUM ANNUUM	PIMIENTO DE 4 CASCOS	CASTRO DEL RÍO	CÓRDOBA	ESPAÑA	1984	BGUPV	1989	BGHZ	5,00	132,70	
BGHZ-0452	CAPSICUM ANNUUM	PIMIENTO BLAQUILLO	VEJER DE LA FRONTERA	CÁDIZ	ESPAÑA	1984	BGUPV	1989	BGHZ	7,39	134,00	
BGHZ-0453	CAPSICUM ANNUUM	PIMIENTO DE CUÑA	MARMOLEJO	JAÉN	ESPAÑA	1984	BGUPV	1989	BGHZ	10,40	128,10	
BGHZ-0454	CAPSICUM ANNUUM	PIMIENTO CUATRO NARICES	CANENA	JAÉN	ESPAÑA	1984	BGUPV	1989	BGHZ	7,07	142,10	
BGHZ-0455	CAPSICUM ANNUUM	PIMIENTO DULCE	GIBRALEÓN	HUELVA	ESPAÑA	1985	BGUPV	1989	BGHZ	5,22	129,20	
BGHZ-0456	CAPSICUM ANNUUM	PIMIENTO DEL TERRENO	VALVERDE DEL CAMINO	HUELVA	ESPAÑA	1985	BGUPV	1989	BGHZ	5,72	137,70	
BGHZ-0457	CAPSICUM ANNUUM	PIMIENTO COLORAO PARA CHACINA	CORTEGANA	HUELVA	ESPAÑA	1985	BGUPV	1989	BGHZ	5,43	122,30	
BGHZ-0458	CAPSICUM ANNUUM	PIMIENTO DE INFIESTO	INFIESTO	ASTURIAS	ESPAÑA	1984	BGUPV	1989	BGHZ	8,34	109,50	
BGHZ-0459	CAPSICUM ANNUUM	PIMIENTO CORTO DE VILLAVICIOSA	VILLAVICIOSA	ASTURIAS	ESPAÑA	1984	BGUPV	1989	BGHZ	4,80	95,90	
BGHZ-0460	CAPSICUM ANNUUM	PIMIENTO VALENCIANO	EL MIRADOR	MÁLAGA	ESPAÑA	1984	BGUPV	1989	BGHZ	9,04	140,20	

CARACTERES DEL FRUTO																										ENTRADA			
Madurez Fruto	Anchuro Fruto	Longitud Fruto	Espesor carne	Peso Fruto	Color Fruto	Capsicina	Peso 100 Semillas	SECCIÓN LONGITUDINAL %					SECCIÓN TRANSVERSAL %					NÚMERO DE LOCULOS %											
								1	2	3	4	5	6	7	8	1	2	3	4	5	1	2	3	4	5				
199,40	8,15	5,01	5,89	169,50	46 A	NO	0,69											4,00	77,00	5,00		14,00		2,00	18,00	68,00	12,00	BGHZ-0419	
209,00	6,56	11,76	5,08	142,15	45 A	NO	0,74						3,00	1,00	91,00	5,00	3,00	28,00	13,00	14,00	42,00		3,00	52,00	42,00	3,00		BGHZ-0420	
193,00	6,28	5,14	5,28	82,96	25 A	NO	0,74	2,00	67,00	25,50	5,50									100				5,55	26,66	60,02	7,77	BGHZ-0421	
193,00	1,75	21,05	1,41	16,89	45 A	NO	0,71									100	35,00	33,00	4,00	7,00	21,00		77,00	21,00	1,00	1,00		BGHZ-0422	
200,00	2,21	17,26	1,85	22,87	45 A	NO	0,66									100	27,00	26,00	17,00	20,00	10,00		55,00	36,00	9,00			BGHZ-0423	
200,70	7,44	4,95	6,36	122,86	45 A	NO	0,71	12,00	51,27	29,75	6,98									100				1,35	1,35	37,50	57,10	2,7	BGHZ-0424
202,00	5,94	14,48	4,17	128,13	45 A	NO	0,67							9,45	32,45	58,10		16,21	15,86	24,69	43,24		1,35	59,45	37,85	1,35		BGHZ-0425	
204,70	4,61	18,78	3,35	93,68	45 A	NO	0,63								15,00	85,00		12,00	19,00	20,00	49,00		1,00	64,00	34,00	1,00		BGHZ-0426	
177,38	2,77	10,03	2,07	21,09	45 B	SI	0,81							6,85		20,55	72,60	4,35	67,74		8,60	19,35		11,83	53,76	34,41		BGHZ-0447	
192,00	6,45	5,64	5,36	97,87	45 A	NO	0,77			48,00	30,60	21,40								91,84	5,10	1,02	2,04		37,76	60,20	2,04	BGHZ-0448	
202,40	6,62	6,27	5,05	108,81	45 B	NO	0,77	8,00	19,00	38,00	17,00	6,00	4,00	10,00						95,00	3,00	1,00	2,00	3,00	38,00	54,00	5,00	BGHZ-0449	
201,67	6,21	8,22	5,43	131,59	45 A	NO	0,53					10,81	6,75	37,85	40,54	4,05				16,22	28,37	5,41	50,00		28,00	62,99	9,01	BGHZ-0450	
191,70	5,45	8,32	4,55	92,067	45 A	NO	0,73						9,28	25,78	44,33	16,49	4,12	1,03	22,68	23,61	13,40	39,28		42,27	51,54	6,19		BGHZ-0451	
192,10	4,23	9,04	4,60	132,70	45 A	NO	0,63						4,00	7,00	26,00	43,00	12,00	6,00		12,00	12,00	10,00	66,00		35,00	60,00	5,00	BGHZ-0452	
179,80	5,95	9,68	5,25	108,29	45 A	NO	0,73							9,00	25,00	25,00	32,00	9,00	3,00	32,00	8,00	7,00	50,00	5,00	38,00	53,00	4,00	BGHZ-0453	
205,10	7,55	7,50	5,89	197,20	45 A	NO	0,63							30,99	14,08	53,52	1,41				14,08		85,92	2,82	12,68	70,42	14,08		BGHZ-0454
189,10	4,06	11,00	3,00	54,71	45 A	NO	0,81							26,09	4,35	18,47	51,09	4,35	10,87	39,13	33,70	11,95	5,43	61,96	31,52	1,09		BGHZ-0455	
195,00	5,38	9,5	3,72	79,36	45 A	NO	0,58						5,63	22,54	32,39	19,72	19,72	5,63	8,45	7,04	16,96	61,96	2,82	52,11	39,44	5,63		BGHZ-0456	
176,50	3,45	6,27	3,01	29,88	45 A	NO	0,67			12,00	4,65	2,33	4,65	2,33	69,40	4,64	9,30	94,42	6,98		9,30		13,95	58,14	27,91			BGHZ-0457	
171,90	4,67	11,20	3,54	79,28	45 A	NO	0,87						1,09	14,13	14,13	15,22	55,43	5,43	13,04	39,13	9,79	32,61		41,30	57,61	1,09		BGHZ-0458	
172,80	4,41	8,91	2,96	26,83	45 B	NO	0,91									14,29	85,71		14,29			85,71		85,71	14,29			BGHZ-0459	
211,00	6,01	9,22	5,74	128,91	45 A	NO	0,77							3,00	30,00	46,00	10,00	11,00	2,00	7,00	15,00	7,00	69,00	2,00	43,00	48,00	7,00		BGHZ-0460

DATOS DE PASAPORTE DEL MATERIAL MULTIPLICADO											CARACTERES DE LA PLANTA	
ENTRADA	ESPECIE	NOMBRE LOCAL	LOCALIDAD	PROVINCIA	PAÍS	AÑO COLECTA	CENTRO COLECTOR	AÑO MULTIPLICACIÓN	CENTRO MULTIPLICADOR	ALTURA PLANTA	FLORACIÓN	
BGHZ-0461	CAPSICUM ANNUUM	PIMIENTO BOLA O AMERICANO	SAN JAVIER	MURCIA	ESPAÑA	1984	BGUPV	1989	BGHZ	7,43	134,50	
BGHZ-0462	CAPSICUM ANNUUM	PIMIENTO GALLEGO	SAN JAVIER	MURCIA	ESPAÑA	1984	BGUPV	1989	BGHZ	7,11	118,40	
BGHZ-0463	CAPSICUM ANNUUM	PIMIENTO NEGRAL	DOLORES DE PACHECO	MURCIA	ESPAÑA	1984	BGUPV	1989	BGHZ	8,70	131,20	
BGHZ-0464	CAPSICUM ANNUUM	PIMIENTO DATLER	DOLORES DE PACHECO	MURCIA	ESPAÑA	1984	BGUPV	1989	BGHZ	5,92	136,10	
BGHZ-0465	CAPSICUM ANNUUM	PIMIENTO AMERICANO	DOLORES DE PACHECO	MURCIA	ESPAÑA	1984	BGUPV	1989	BGHZ	7,77	135,50	
BGHZ-0466	CAPSICUM ANNUUM	PIMIENTO GRUESO DE MURCIA	LA PALMA	MURCIA	ESPAÑA	1984	BGUPV	1989	BGHZ	10,94	140,80	
BGHZ-0467	CAPSICUM ANNUUM	PIMIENTO CORNETA	LOS MARTINEZ	MURCIA	ESPAÑA	1984	BGUPV	1989	BGHZ	7,58	144,60	
BGHZ-0468	CAPSICUM ANNUUM	PIMIENTO ÑORA	LOBASILLO	MURCIA	ESPAÑA	1984	BGUPV	1989	BGHZ	9,37	138,90	
BGHZ-0620	CAPSICUM ANNUUM	PIMIENTO DE ARNOIA	OLIVEIRA-ARNOIA	ORENSE	ESPAÑA	1989	BGHZ	1990	BGHZ	6,10	123,90	
BGHZ-0621	CAPSICUM ANNUUM	PIMIENTO BLANCO DE ORENSE	VALENZANA, LAMAS	ORENSE	ESPAÑA	1989	BGHZ	1990	BGHZ	5,10	123,40	
BGHZ-0622	CAPSICUM ANNUUM	PIMIENTO DEL COUTO	ANSEDE-FEAL	LA CORUÑA	ESPAÑA	1989	BGHZ	1990	BGHZ	5,40	117,40	
BGHZ-0623	CAPSICUM ANNUUM	GUINDILLA LARGA VERDE	SAN VICENTE DE TORANZO	CANTABRIA	ESPAÑA	1986	BGHZ	1990	BGHZ	5,30	125,60	
BGHZ-0624	CAPSICUM ANNUUM	PIMIENTO DE MELLID	SAN ROMÁN	LA CORUÑA	ESPAÑA	1989	BGHZ	1990	BGHZ	10,00	137,60	
BGHZ-0625	CAPSICUM ANNUUM	PIMIENTO MORRÓN DE ANDRAS	RUA NOVA	PALENCIA	ESPAÑA	1989	BGHZ	1990	BGHZ	10,20	133,5	
BGHZ-0626	CAPSICUM ANNUUM	PIMIENTO CORNICABRA CORTO	GUEJAR SIERRA	GRANADA	ESPAÑA	1984	BGUPV	1990	BGHZ	6,55	137,70	
BGHZ-0627	CAPSICUM ANNUUM	PIMIENTO DULCE DE COCEÑA	COCEÑA	ASTURIAS	ESPAÑA	1984	BGUPV	1990	BGHZ	11,05	136,30	
BGHZ-0628	CAPSICUM ANNUUM	PIMIENTO DE ARNOIA	ARNOIA, OLIVEIRA	ORENSE	ESPAÑA	1984	BGUPV	1990	BGHZ	8,64	137,14	
BGHZ-0629	CAPSICUM ANNUUM	PIMIENTO LARGO DULCE	HOYOS	CÁCERES	ESPAÑA	1984	BGUPV	1990	BGHZ	8,90	144,90	
BGHZ-0630	CAPSICUM ANNUUM	PIMIENTO LARGO SEQUERO	GARGANTA LA OLLA	CÁCERES	ESPAÑA	1984	BGUPV	1990	BGHZ	4,61	143,10	
BGHZ-0631	CAPSICUM ANNUUM	PIMIENTO CORNICABRA PEQUEÑO	GARGANTA LA OLLA	CÁCERES	ESPAÑA	1984	BGUPV	1990	BGHZ	7,15	135,90	
BGHZ-0632	CAPSICUM ANNUUM	PIMIENTO BALILLA PEQUEÑO PICANTE	NAVACONEJO	CÁCERES	ESPAÑA	1985	BGUPV	1990	BGHZ	3,35	121,10	
BGHZ-0633	CAPSICUM ANNUUM	PIMIENTO GRUESO	BADAJOS	BADAJOS	ESPAÑA	1989	BGUPV	1990	BGHZ	7,90	142,20	

CARACTERES DEL FRUTO																				ENTRADA									
Madurez Fruto	Anchura Fruto	Longitud Fruto	Espesor carne	Peso Fruto	Color Fruto	Capsicinas	Peso 100 Semillas	SECCIÓN LONGITUDINAL %								SECCIÓN TRANSVERSAL %					NÚMERO DE LOCULOS %								
								1	2	3	4	5	6	7	8	1	2	3	4	5	1	2	3	4	5				
188,20	3,77	2,82	3,41	19,28	46 B	NO	0,80	47,00	35,00	18,00							3,00	96,00	1,00						16,00	52,00	32,00		BGHZ-0461
171,00	2,98	7,14	1,87	17,58	45 A	NO	0,76					10,20	1,02	19,39	69,39	24,49	27,55	27,55	4,08	16,33					21,65	61,86		16,49	BGHZ-0462
213,20	3,74	3,15	2,62	18,84	187 A	NO	0,73	12,00	64,00	14,00	10,00						95,00	1,00	1,00	3,00					30,00	68,00	2,00		BGHZ-0463
200,80	3,16	5,80	2,15	15,93	45 A	NO	0,59			10,00	5,00	9,00	20,00	48,00	8,00	9,00	47,00	5,00	17,00	22,00					7,00	64,00	27,00	2,00	BGHZ-0464
193,00	62,00	2,73	3,38	18,01	45 A	NO	0,69	21,00	77,00	2,00							2,00	95,00			3,00				6,00	69,00	25,00		BGHZ-0465
206,60	7,19	7,85	5,50	174,87	45 A	NO	0,82			1,47	27,40	30,13	41,00						9,59	6,85	83,56				1,37	9,59	54,79	34,25	BGHZ-0466
199,80	2,82	8,12	2,26	19,23	45 A	NO	0,50									54,00	46,00	1,00	25,00	4,00	9,00	61,00			5,00	59,00	35,00	1,00	BGHZ-0467
202,20	3,97	2,55	3,14	19,76	45 A	NO	0,83	78,00	18,00	2,00	2,00						4,00	91,00	2,00	1,00	2,00				4,00	33,00	58,00	5,00	BGHZ-0468
175,30	3,86	6,76	2,59	33,39	45 A	NO	0,49					6,15	35,39	33,84	24,62		12,30	10,76	1,53	4,61	70,80				6,15	47,70	41,54	4,61	BGHZ-0620
184,00	3,35	5,71	1,99	19,90	45 A	NO	0,50		2,00	1,20	9,63	25,54	26,70	34,93		10,84	10,84		1,20	77,12				10,84	54,23	6,02	28,91	BGHZ-0621	
175,50	2,29	3,91	1,21	7,30	45 A	NO	0,54		4,00	1,40	14,14	49,39	16,99	14,08		2,81	14,08	2,82		80,29				14,08	64,78	18,33	2,81	BGHZ-0622	
178,90	1,45	9,34	1,28	6,88	45 A	SI	0,48									100	8,51	90,43		1,06				28,72	63,84	7,44		BGHZ-0623	
195,10	4,95	5,55	3,01	54,23	45 A	NO	0,56					50,05	19,59	27,57	2,79		5,55	5,57			88,88				2,77	63,88	27,77	5,58	BGHZ-0624
186,60	4,79	5,14	2,75	45,81	45 A	NO	0,53					1,81	34,54	25,47	38,18			9,09	5,45	3,63	81,83				3,63	54,54	40,02	1,81	BGHZ-0625
187,00	4,12	7,31	2,35	8,50	45 A	NO	0,48					8,69	19,56	13,04	50,02	8,69		50,00	8,69	4,34	36,97				4,34	60,88	34,78		BGHZ-0626
192,33	4,01	8,07	2,85	45,77	45 A	NO	0,60					1,20	10,87	39,75	36,14	10,84	1,20	13,25	13,25		4,81	68,69			15,66	67,46	13,27	3,61	BGHZ-0627
195,00	3,55	3,61	2,92	18,91	45 A	NO	0,60	4,00	3,05	74,38	18,57						12,85	85,73			1,42				5,71	48,57	45,72		BGHZ-0628
193,40	2,25	15,34	2,00	21,55	45 A	SI	0,60								10,00	90,00	7,00	83,00	1,00	2,00	7,00				14,00	77,00	9,00		BGHZ-0629
189,67	1,30	14,44	1,00	8,10	46 A	SI	0,51									100	2,00	96,00		2,00					65,00	35,00			BGHZ-0630
187,89	1,69	16,92	1,56	16,99	46 A	SI	0,59									100	2,00	95,00		1,00	2,00				29,00	64,00	7,00		BGHZ-0631
181,50	2,09	3,33	1,69	6,67	45 A	SI	0,56		10,00	1,00					89,00		3,00	97,00							6,00	83,00	11,00		BGHZ-0632
195,10	4,31	12,17	2,94	64,66	45 A	NO	0,55						3,85	40,38	3,85	50,00	1,92	1,92	5,76		5,76	86,56			5,76	61,53	30,79	1,92	BGHZ-0633

DATOS DE PASAPORTE DEL MATERIAL MULTIPLICADO											CARACTERES DE LA PLANTA	
ENTRADA	ESPECIE	NOMBRE LOCAL	LOCALIDAD	PROVINCIA	PAÍS	AÑO COLECTA	CENTRO COLECTOR	AÑO MULTIPLICACIÓN	CENTRO MULTIPLICADOR	ALTURA PLANTA	FLORACIÓN	
BGHZ-0634	CAPSICUM ANNUUM	PIMIENTO CUATRO CASCOS	BARCAROTA	BADAJOS	ESPAÑA	1984	BGUPV	1990	BGHZ	8,95	141,5	
BGHZ-0635	CAPSICUM ANNUUM	PIMIENTO DE COLGAR	MÉRIDA	BADAJOS	ESPAÑA	1984	BGUPV	1990	BGHZ	8,13	151,70	
BGHZ-0767	CAPSICUM ANNUUM	PIMIENTO MORRO DE VACA	QUICENA	HUESCA	ESPAÑA	1984	BGUPV	1991	BGHZ	8,15	130,40	
BGHZ-0768	CAPSICUM ANNUUM	PIMIENTO CUATRONARICES	UBEDA	JAÉN	ESPAÑA	1984	BGUPV	1991	BGHZ	6,45	128,20	
BGHZ-0769	CAPSICUM ANNUUM	PIMIENTO CORNICABRA PICANTE	GARGANTA LA OLLA	CÁCERES	ESPAÑA	1981	BGUPV	1991	BGHZ	16,25	121,00	
BGHZ-0770	CAPSICUM ANNUUM	PIMIENTO BOLA	PUEBLA OBANDO	BADAJOS	ESPAÑA	1984	BGUPV	1991	BGHZ	8,05	124,80	
BGHZ-0771	CAPSICUM ANNUUM	PIMIENTO BOLA	TALAVERA LA REAL	BADAJOS	ESPAÑA	1984	BGUPV	1991	BGHZ	8,40	125,70	
BGHZ-0772	CAPSICUM ANNUUM	PIMIENTO MORRÓN GRUESO	SANTA AMALIA	BADAJOS	ESPAÑA	1984	BGUPV	1991	BGHZ	8,93	125,20	
BGHZ-0773	CAPSICUM ANNUUM	PIMIENTO TROMPA DE VACA	TORRE PACHECO	MURCIA	ESPAÑA	1984	BGUPV	1991	BGHZ	9,35	130,60	
BGHZ-0774	CAPSICUM ANNUUM	PIMIENTO MORRO DE VACA	TORRE PACHECO	MURCIA	ESPAÑA	1984	BGUPV	1991	BGHZ	8,75	128,20	
BGHZ-0775	CAPSICUM ANNUUM	PIMIENTO LARGO MORRO DE VACA	LA RODA	ALBACETE	ESPAÑA	1982	BGHZ	1991	BGHZ	10,85	122,00	
BGHZ-0776	CAPSICUM ANNUUM	PIMIENTO MORRO DE MALLEN	FRESCANO	ZARAGOZA	ESPAÑA	1984	BGHZ	1991	BGHZ	11,60	130,00	
BGHZ-0777	CAPSICUM ANNUUM	PIMIENTO CRISTALINO	RICLA	ZARAGOZA	ESPAÑA	1984	BGHZ	1991	BGHZ	10,30	128,90	
BGHZ-0778	CAPSICUM ANNUUM	PIMIENTO MORRO DE VACA	RICLA	ZARAGOZA	ESPAÑA	1984	BGHZ	1991	BGHZ	12,25	127,20	
BGHZ-0779	CAPSICUM ANNUUM	PIMIENTO DE BOLA	REMOLINOS	ZARAGOZA	ESPAÑA	1984	BGHZ	1991	BGHZ	11,25	127,70	
BGHZ-0780	CAPSICUM ANNUUM	PIMIENTO MORRÓN DE PLAZA	BOQUIÑENI	ZARAGOZA	ESPAÑA	1984	BGHZ	1991	BGHZ	8,65	126,90	
BGHZ-0781	CAPSICUM ANNUUM	PIMIENTO CHILON	JUNQUERA DE HENARES	GUADALAJARA	ESPAÑA	1986	INIACRF	1991	BGHZ	9,50	113,80	
BGHZ-0782	CAPSICUM ANNUUM	PIMIENTO BOLILLOS AMARILLOS	CORTIJO DE ABAJO	CIUDAD REAL	ESPAÑA	1986	INIACRF	1991	BGHZ	3,66	120,30	
BGHZ-0783	CAPSICUM ANNUUM	PIMIENTO AJISES PICOSOS	CADIAR	GRANADA	ESPAÑA	1987	INIACRF	1991	BGHZ	4,80	129,40	
BGHZ-0784	CAPSICUM ANNUUM	PIMIENTO DE INFANTES	ILLESCAS	TOLEDO	ESPAÑA	1988	INIACRF	1991	BGHZ	8,35	113,80	
BGHZ-0785	CAPSICUM ANNUUM	PIMIENTO CUERNO DE CABRA	ILLESCAS	TOLEDO	ESPAÑA	1988	INIACRF	1991	BGHZ	10,25	120,90	
BGHZ-0786	CAPSICUM ANNUUM	PIMIENTO CHILON	ALMOGUERA	GUADALAJARA	ESPAÑA	1986	INIACRF	1991	BGHZ	5,35	85,10	

CARACTERES DEL FRUTO																									ENTRADA							
								SECCIÓN LONGITUDINAL %								SECCIÓN TRANSVERSAL %					NÚMERO DE LOCULOS %											
Madurez Fruto	Anchura Fruto	Longitud Fruto	Espesor carne	Peso Fruto	Color Fruto	Capsicino	Peso 100 Semillas	1	2	3	4	5	6	7	8	1	2	3	4	5	1	2	3	4		5						
191,30	5,53	6,53	3,25	66,76	45 A	NO	0,60	12,00							42,20	22,77	11,50	7,69	3,84	1,92	11,53	3,84	7,69	75,02			26,92	59,62	13,46	BGHZ-0634		
200,30	2,78	12,38	2,09	24,28	45 A	NO	0,49								11,59		13,04	75,37	15,94	55,09	1,44			27,53			7,24	69,58	23,18	BGHZ-0635		
188,67	7,42	7,82	5,91	149,27	45 A	NO	0,75		6,00	8,17	24,58	6,12	24,48	30,65						73,48	6,12	2,04	18,36			10,20	38,79	44,89	6,12	BGHZ-0767		
194,44	7,48	7,43	5,92	166,95	45 A	NO	0,64				57,50	17,50	22,50	2,50						37,50	12,50	2,50	47,50			5,00	52,50	42,50		BGHZ-0768		
176,70	1,40	13,87	1,54	10,85	45 A	NO	0,32										100	2,00	98,00								41,00	55,00	4,00		BGHZ-0769	
185,40	4,20	3,21	3,53	24,82	45 A	NO	0,46	12,00	81,00	7,00										100							11,00	61,00	27,00	1,00	BGHZ-0770	
199,60	4,09	2,68	3,52	20,24	45 A	NO	0,30	65,00	35,00											100							4,00	68,00	28,00		BGHZ-0771	
179,20	6,16	12,50	4,03	119,83	45 A	NO	0,68					1,00	11,00	41,00	2,00	45,00	3,00	1,00	2,00	4,00	90,00						7,00	51,00	40,00	2,00	BGHZ-0772	
189,90	6,59	12,32	4,02	149,94	45 A	NQ	0,70					1,35	22,97	52,71		22,97				1,35	4,05	94,60					40,50	55,45	4,05		BGHZ-0773	
189,11	6,95	8,55	5,69	152,35	45 A	NO	0,48					18,33	13,33	58,34	10,00					11,68	16,66	6,66	65,00			1,66	31,66	61,68	5,00		BGHZ-0774	
184,30	7,10	9,25	5,54	149,94	45 A	NO	0,72					17,00	9,00	50,00	18,00	6,00				13,00	10,00	12,00	65,00			1,00	47,00	49,00	3,00		BGHZ-0775	
188,40	6,30	5,04	5,33	82,71	47 B	NO	0,65	22,00	23,00	43,43	11,57									91,32	1,44		7,24			1,44	40,50	53,63	4,43		BGHZ-0776	
179,60	4,98	21,88	3,37	93,14	45 A	NO	0,72										100	4,00	2,00		6,00	88,00				21,00	59,00	18,00	2,00		BGHZ-0777	
187,90	6,83	8,88	4,45	149,91	45 A	NO	0,78					1,22	7,32	1,22	86,58	2,44	1,22			9,75	14,63	3,67	71,95				32,92	63,44	3,64		BGHZ-0778	
190,10	7,38	7,47	6,18	143,37	45 A	NO	0,65	1,00	7,02	45,98	22,07					23,93				1,47	89,7		8,83			1,47	36,77	60,29	1,47		BGHZ-0779	
198,78	7,77	10,33	5,44	189,08	45 A	NO	0,63					9,25	18,51	57,44	9,25	5,55				22,22	11,12	12,96	53,70			3,71	46,29	46,29	3,71		BGHZ-0780	
178,50	2,52	9,13	2,21	14,88	45 A	SI	0,48									48,00	52,00	5,00	87,00		1,00	7,00				8,00	66,00	26,00			BGHZ-0781	
175,00	2,73	3,77	2,86	10,08	25 A	SI	0,47		9,00	11,00						80,00				100							41,00	56,00	3,00			BGHZ-0782
210,00	2,72	10,72	1,48	18,98	45 A	SI	0,64													100	21,00	1,00	1,00	10,00	67,00		19,00	70,00	11,00			BGHZ-0783
188,20	7,41	9,85	5,34	171,55	45 A	NO	0,60					8,47	25,45	54,23	3,38	8,47				10,16	16,97	11,86	61,01				25,42	66,11	8,47		BGHZ-0784	
175,00	3,89	18,21	2,72	56,41	45 A	NO	0,54										100	19,00	20,00	4,00	5,00	52,00				6,00	62,00	31,00	1,00		BGHZ-0785	
175,00	2,66	3,29	2,48	9,29	45 A	SI	0,51		26,00	14,00						60,00				1,00	99,00						51,00	49,00				BGHZ-0786

DATOS DE PASAPORTE DEL MATERIAL MULTIPLICADO										CARACTERES DE LA PLANTA	
ENTRADA	ESPECIE	NOMBRE LOCAL	LOCALIDAD	PROVINCIA	PAÍS	AÑO COLECTA	CENTRO COLECTOR	AÑO MULTIPLICACION	CENTRO MULTIPLICADOR	ALTURA PLANTA	FLORACIÓN
BGHZ-0954	CAPSICUM ANNUUM	PIMIENTO GORDO	LA NAVA DE SANTIAGO	BADAJOS	ESPAÑA	1984	BGUPV	1992	BGHZ	12,50	127,05
BGHZ-0955	CAPSICUM ANNUUM	PIMIENTO CATO DE 4 CASCOS	BIENSERVIDA	ALBACETE	ESPAÑA	1984	BGUPV	1992	BGHZ	11,42	132,25
BGHZ-0956	CAPSICUM ANNUUM	PIMIENTO DE AYNA	AYNA	ALBACETE	ESPAÑA	1985	BGHZ	1992	BGHZ	10,90	138,50
BGHZ-0957	CAPSICUM ANNUUM	PIMIENTO DEL TERRENO	ALBOLODUY	ALMERÍA	ESPAÑA	1986	BGHZ	1992	BGHZ	7,50	132,60
BGHZ-0958	CAPSICUM ANNUUM	PIMIENTO LORAS	HERRERA DE PISUERGA	PALENCIA	ESPAÑA	1982	BGHZ	1992	BGHZ	9,70	119,00
BGHZ-0959	CAPSICUM ANNUUM	PIMIENTO LORAS ATOMATADO	HERRERA DE PISUERGA	PALENCIA	ESPAÑA	1982	BGHZ	1992	BGHZ	10,80	107,00
BGHZ-0960	CAPSICUM ANNUUM	PIMIENTO NAVARRO	RICLA	ZARAGOZA	ESPAÑA	1984	BGHZ	1992	BGHZ	14,30	131,70
BGHZ-0961	CAPSICUM ANNUUM	PIMIENTO NAJERANO GORDO	TRICIO	LA RIOJA	ESPAÑA	1985	BGHZ	1992	BGHZ	14,70	129,50
BGHZ-0962	CAPSICUM ANNUUM	PIMIENTO CUERNO DE CABRA	TRICIO	LA RIOJA	ESPAÑA	1985	BGHZ	1992	BGHZ	15,30	135,40
BGHZ-0963	CAPSICUM ANNUUM	PIMIENTO GORDO	STO. DOMINGO DE LA CALZADA	LA RIOJA	ESPAÑA	1985	BGHZ	1992	BGHZ	12,10	128,60
BGHZ-0964	CAPSICUM ANNUUM	PIMIENTO CUERNO DE CABRA	STO DOMINGO DE LA CALZADA	LA RIOJA	ESPAÑA	1985	BGHZ	1992	BGHZ	10,20	127,05
BGHZ-0965	CAPSICUM ANNUUM	GUINDILLA FINA	YUNQUERA DE HENARES	GUADALAJARA	ESPAÑA	1986	INIACRF	1992	BGHZ	5,60	124,70
BGHZ-0966	CAPSICUM ANNUUM	PIMIENTO PICANTE	DAIMIEL	CIUDAD REAL	ESPAÑA	1986	INIACRF	1992	BGHZ	8,80	125,40
BGHZ-0967	CAPSICUM ANNUUM	GUINDILLA	VALDEPEÑAS	CIUDAD REAL	ESPAÑA	1986	INIACRF	1992	BGHZ	9,20	117,30
BGHZ-0968	CAPSICUM ANNUUM	PIMIENTO CHILE BLANCO	PASTRANA	GUADALAJARA	ESPAÑA	1986	INIACRF	1992	BGHZ	12,10	123,20
BGHZ-0969	CAPSICUM ANNUUM	PIMIENTO BOLILLOS	PASTRANA	GUADALAJARA	ESPAÑA	1986	INIACRF	1992	BGHZ	8,70	122,90
BGHZ-0970	CAPSICUM ANNUUM	GUINDILLA	PAREDES DE SIGÜENZA	GUADALAJARA	ESPAÑA	1986	INIACRF	1992	BGHZ	7,10	127,10
BGHZ-0971	CAPSICUM ANNUUM	PIMIENTO RIZADO	COLOMERA	GRANADA	ESPAÑA	1987	INIACRF	1992	BGHZ	17,80	130,60
BGHZ-0972	CAPSICUM ANNUUM	PIMIENTO PICANTE	BALAZOTE	ALBACETE	ESPAÑA	1987	INIACRF	1992	BGHZ	14,90	126,00
BGHZ-0973	CAPSICUM ANNUUM	PIMIENTO DE CASCO	VILLAPALACIOS	ALBACETE	ESPAÑA	1987	INIACRF	1992	BGHZ	12,00	131,70
BGHZ-0974	CAPSICUM ANNUUM	PIMIENTO CASCUDO	BIENSERVIDA, CASA DE SAN BLAS	ALBACETE	ESPAÑA	1987	INIACRF	1992	BGHZ	12,57	126,85
BGHZ-0975	CAPSICUM ANNUUM	PIMIENTO LARGO	NOBLEJAS	TOLEDO	ESPAÑA	1989	INIACRF	1992	BGHZ	12,27	128,00

CARACTERES DEL FRUTO																									ENTRADA				
Madurez Fruto	Anchura Fruto	Longitud Fruto	Espesor carne	Peso Fruto	Color Fruto	Capsicina	Peso 100 Semillas	SECCIÓN LONGITUDINAL %								SECCIÓN TRANSVERSAL %					NÚMERO DE LOCULOS %								
								1	2	3	4	5	6	7	8	1	2	3	4	5	1	2	3	4		5			
198,22	6,17	10,33	5,50	143,30	45 A	NO	0,75							4,73	21,65	42,56	17,56	13,50			11,48	10,13	6,75	71,64	4,05	47,97	45,96	2,02	BGHZ-0954
193,56	6,56	7,64	4,77	114,37	45 A	NO	0,77		1,00					23,52	7,84	46,07	18,63	2,94			15,68	12,74	6,86	64,72	0,98	46,07	50,99	1,96	BGHZ-0955
210,30	6,75	6,15	6,47	100,88	45 A	NO	0,74	21,00	1,00	2,60				34,00	1,31	15,29	24,80				34,21	5,26	2,63	57,90	1,31	23,68	71,07	3,94	BGHZ-0956
185,80	4,37	8,56	3,12	39,56	45 A	NO	0,74		1,00					1,04	12,57	8,33	48,84	28,22			20,83	9,37	7,29	62,51	1,04	42,72	51,04	5,20	BGHZ-0957
193,71	4,69	4,53	4,39	42,90	45 A	NO	0,64	8,00	4,00					68,00	12,00	4,00	4,00				68,00	4,00		28,00	8,00	44,00	32,00	16,00	BGHZ-0958
160,25	3,85	2,08	4,38	18,39	45 A	NO	0,69	100													100				3,33	70,01	26,66		BGHZ-0959
197,50	5,47	7,58	4,53	73,07	45 A	NO	0,68						1,08	22,82	26,06	22,82	23,96	3,26	1,08	26,07	1,08	1,08	70,69	4,34	32,61	46,75	16,30	BGHZ-0960	
191,60	5,41	11,56	4,90	90,80	45 A	NO	0,74							6,00	10,00	67,00	17,00			23,00	4,00	6,00	67,00	1,00	37,00	59,00	3,00	BGHZ-0961	
187,00	3,83	10,74	3,17	41,52	45 A	NO	0,78							3,00	24,00	1,00	23,00	49,00	3,00	32,00	2,00	2,00	61,00		21,00	61,00	18,00		BGHZ-0962
183,00	5,23	9,82	4,35	73,63	45 A	SI	0,73	1,00					4,00	7,00	13,00	7,00	33,00	35,00		21,00	6,00	4,00	69,00		27,00	62,00	11,00		BGHZ-0963
180,00	4,34	10,73	3,44	52,08	45 A	NO	0,71								11,57	4,21	32,12	52,10	4,21	16,31	4,73	4,73	70,02		2,20	34,98	46,84	15,98	BGHZ-0964
182,00	3,04	7,50	2,15	20,65	45 A	SI	0,64										70,00	20,00	10,00	6,00	4,00	1,00	4,00	85,00	5,00	59,00	34,00	2,00	BGHZ-0965
176,40	2,01	5,81	1,36	6,74	45 A	SI	0,56		1,00	1,00							1,00	33,50	63,50	6,00	63,00	5,00		26,00	9,00	70,00	21,00		BGHZ-0966
173,70	2,77	10,96	2,35	18,45	45 A	SI	0,76										1,00	5,00	94,00	4,00	79,00			17,00	2,00	58,00	39,00	1,00	BGHZ-0967
182,80		4,28	2,04	6,54	45 A	SI	0,66		1,00	2,00							89,00	8,00	1,00	97,00			2,00		14,00	73,00	12,00	1,00	BGHZ-0968
182,00	1,93	2,09	1,63	3,49	45 A	SI	0,60	18,00	79,00	3,00										3,00	97,00				44,00	56,00			BGHZ-0969
190,00	1,56	10,49	2,04	9,70	45 A	SI	0,68												100	7,00	93,00				32,00	66,00	2,00		BGHZ-0970
177,60	3,90	10,48	3,19	51,35	45 A	NO	0,82							2,00	24,00	21,00	18,00	35,00	8,00	24,00	4,00	1,00	63,00	1,00	35,00	47,00	17,00		BGHZ-0971
197,20	2,02	7,50	1,93	10,02	45 A	SI	0,72										26,00			74,00			100		10,00	72,00	18,00		BGHZ-0972
191,50	6,43	6,20	5,02	96,25	45 A	NO	0,73	9,00	1,00					45,00	9,00	24,00	12,00			1,00	8,00	9,00	1,00	81,00	2,00	33,00	49,00	16,00	BGHZ-0973
187,60	6,88	8,38	4,47	140,86	45 A	NO	0,70							2,85	15,23	12,38	59,08	7,61	2,85		4,76	11,42	3,81	80,01		31,42	58,11	10,47	BGHZ-0974
191,33	6,94	8,27	1,74	138,87	45 A	NO	0,68							0,93	20,56	14,93	47,70	9,34	6,54		8,41	12,14	0,93	78,52		20,56	64,49	14,95	BGHZ-0975

DATOS DE PASAPORTE DEL MATERIAL MULTIPLICADO											CARACTERES DE LA PLANTA	
ENTRADA	ESPECIE	NOMBRE LOCAL	LOCALIDAD	PROVINCIA	PAÍS	AÑO COLECTA	CENTRO COLECTOR	AÑO MULTIPLICACION	CENTRO MULTIPLICACION	ALTURA PLANTA	FLORACION	
BGHZ-1107	CAPSICUM ANNUUM	PIMIENTO ITALIANO	RICLA	ZARAGOZA	ESPAÑA	1984	BGHZ	1993	BGHZ	17,10	----	
BGHZ-1108	CAPSICUM ANNUUM	PIMIENTO MORRO DE VACA	GRADO	ASTURIAS	ESPAÑA	1985	BGHZ	1993	BGHZ	12,00	----	
BGHZ-1109	CAPSICUM ANNUUM	PIMIENTO DEL TERRENO	PERLORA	ASTURIAS	ESPAÑA	1985	BGHZ	1993	BGHZ	8,47	----	
BGHZ-1110	CAPSICUM ANNUUM	PIMIENTO DE AZUAGA	AZUAGA	BADAJOS	ESPAÑA	1981	BGHZ	1993	BGHZ	10,72	—	
BGHZ-1111	CAPSICUM ANNUUM	PIMIENTO MORRO DE VACA PICUDO	AZUAGA	BADAJOS	ESPAÑA	1981	BGHZ	1993	BGHZ	11,32	----	
BGHZ-1112	CAPSICUM ANNUUM	PIMIENTO VALENCIANO	MÁLAGA	MÁLAGA	ESPAÑA	1984	BGHZ	1993	BGHZ	14,07	—	
BGHZ-1113	CAPSICUM ANNUUM	PIMIENTO GUINDILLON	VANDEMANCO DEL ESTERAS	CIUDAD REAL	ESPAÑA	1986	INIACRF	1993	BGHZ	9,70	----	
BGHZ-1114	CAPSICUM ANNUUM	PIMIENTO PEBRETERAS	BETANCURIA	LAS PALMAS	ESPAÑA	1989	BGUPV	1993	BGHZ	9,40	—	
BGHZ-1115	CAPSICUM ANNUUM	PIMIENTA QUEMONA	BETANCURIA	LAS PALMAS	ESPAÑA	1989	BGUPV	1993	BGHZ	6,50	—	
BGHZ-1116	CAPSICUM ANNUUM	PIMIENTA QUEMONA	SANTA LUCÍA	LAS PALMAS	ESPAÑA	1989	BGUPV	1993	BGHZ	7,20	—	
BGHZ-1156	CAPSICUM ANNUUM	PIPARRAS ATOMATADAS LARGA NARANJA	ESTELLA	NAVARRA	ESPAÑA	1981	BGHZ	1993	CIDALRJ	—	140,00	
BGHZ-1157	CAPSICUM ANNUUM	PIPARRAS ATOMATADAS RQJAS	ESTELLA	NAVARRA	ESPAÑA	1981	BGHZ	1993	CIDALRJ	5,00	139,00	
BGHZ-1158	CAPSICUM ANNUUM	PIPARRAS ATOMATADAS AMARILLAS	ESTELLA	NAVARRA	ESPAÑA	1981	BGHZ	1993	CIDALRJ	0,50	140,00	
BGHZ-1159	CAPSICUM ANNUUM	PIPARRAS REDONDO	ESTELLA	NAVARRA	ESPAÑA	1981	BGHZ	1993	CIDALRJ	2,75	133,00	
BGHZ-1160	CAPSICUM ANNUUM	PIMIENTO MORRÓN PRECOZ-MEJORA	MONTAÑANA	ZARAGOZA	ESPAÑA	1981	BGHZ	1993	CIDALRJ	1,90	146,00	
BGHZ-1161	CAPSICUM ANNUUM	PIMIENTO MORRÓN NORMAL-MEJORA	MONTAÑANA	ZARAGOZA	ESPAÑA	1981	BGHZ	1993	CIDALRJ	1,75	144,00	
BGHZ-1162	CAPSICUM ANNUUM	PIMIENTO MORRÓN VILMORIN	MONTAÑANA	ZARAGOZA	ESPAÑA	1981	BGHZ	1993	CIDALRJ	2,00	134,00	
BGHZ-1163	CAPSICUM ANNUUM	PIMIENTO MORRÓN RECTO	—	NAVARRA	ESPAÑA	1981	BGHZ	1993	CIDALRJ	3,00	131,00	
BGHZ-1164	CAPSICUM ANNUUM	PIMIENTO MORRÓN B A 1	—	NAVARRA	ESPAÑA	1981	BGHZ	1993	CIDALRJ	0,50	132,00	
BGHZ-1165	CAPSICUM ANNUUM	PIMIENTO CHORICERO STANDARD	BERGARA	GUIPUZCOA	ESPAÑA	1981	BGHZ	1993	CIDALRJ	—	139,00	
BGHZ-1166	CAPSICUM ANNUUM	PIMIENTO ALEGRIAS ALARGADAS	ESTELLA	NAVARRA	ESPAÑA	1981	BGHZ	1993	CIDALRJ	—	138,00	
BGHZ-1167	CAPSICUM ANNUUM	PIMIENTO ALEGRIAS REDONDAS ROJAS	ESTELLA	NAVARRA	ESPAÑA	1981	BGHZ	1993	CIDALRJ	—	132,00	

CARACTERES DEL FRUTO																									ENTRADA			
Madurez Fruto	Anchura Fruto	Longitud Fruto	Espesor carne	Peso Fruto	Color Fruto	Capsicinas	Peso 100 Semillas	SECCIÓN LONGITUDINAL %					SECCIÓN TRANSVERSAL %					NÚMERO DE LOCULOS %										
								1	2	3	4	5	6	7	8	1	2	3	4	5	1	2	3	4		5		
183,00	4,33	11,21	2,83	46,72	45 A	NO	0,54							1,00	26,00	73,00	3,00	40,00	5,00	12,00	40,00		6,00	67,00	27,00	BGHZ-1107		
187,70	7,03	4,22	5,00	103,93	45 A	NO	0,54	1,00				97,00	2,00				1,00	31,00	4,00	7,00	57,00		4,00	49,00	43,00	4,00	BGHZ-1108	
197,30	8,36	5,17	6,71	179,47	45 A	NO	0,63		1,00			97,63		1,37				68,00	1,33	2,66	28,01			50,67	48,00	1,33	BGHZ-1109	
188,30	7,73	10,05	5,67	146,72	45 A	NO	0,67					1,00	1,00	7,00	90,00	1,00		12,00	11,00	16,00	61,00			32,00	61,00	7,00	BGHZ-1110	
184,90	7,49	9,56	5,20	144,85	45 A	NO	0,62							6,00	2,00	7,00	81,00	4,00		14,00	9,00	10,00	67,00	1,00	39,00	57,00	3,00	BGHZ-1111
195,70	6,34	13,27	4,55	122,34	45 A	NO	0,61							26,04	14,58	1,04	58,34	2,08	13,54	9,37	11,45	63,56	1,04	44,79	54,17		BGHZ-1112	
184,80	3,34	14,37	2,47	32,26	45 A	NO	0,54							1,00		12,00	87,00	12,00	65,00	1,00	12,00	10,00		7,00	68,00	25,00	BGHZ-1113	
201,40	0,84	2,78	1,30	1,15	45 A	SI	0,36									100								62,00	38,00		BGHZ-1114	
185,00	3,60	6,89	1,81	24,31	45 A	SI	0,70									9,00	52,00	39,00	1,00	83,00	2,00	6,00	8,00	30,00	64,00	6,00	BGHZ-1115	
197,30	3,08	8,54	1,91	15,20	45 A	SI	0,39								8,00		36,00	56,00	15,00	39,00		27,00	19,00	33,00	57,00	10,00	BGHZ-1116	
223,00	2,47	10,93	2,30	24,13	28 A	SI	0,81											100							100,00		BGHZ-1156	
223,00	3,00	8,52	2,95	28,07	45 A	SI	0,60												100						100,00		BGHZ-1157	
223,00	2,93	9,95	3,09	31,57	28 B	SI	0,60												100						100,00		BGHZ-1158	
239,00	5,18	4,86	5,53	58,87	25 A	SI	0,70			100										100					100,00		BGHZ-1159	
230,00	6,14	7,29	4,82	91,96	44 A	SI	0,89													100					100,00		BGHZ-1160	
230,00	5,94	7,05	5,41	89,34	44 A	SI	0,69													100					100,00		BGHZ-1161	
239,00	6,63	7,09	5,14	98,27	44 A	SI	0,93													100					100,00		BGHZ-1162	
225,00	5,01	7,57	3,51	53,90	46 A	NO	0,71													100					100,00		BGHZ-1163	
239,00	6,71	8,50	4,90	109,16	44 A	SI	0,88													100					100,00		BGHZ-1164	
225,00	2,93	9,15	2,09	19,45	44 A	SI	0,94													100					100,00		BGHZ-1165	
223,00	2,44	3,00	1,88	8,66	46 A	SI	0,52													100					100,00		BGHZ-1166	
223,00	1,78	1,44	2,32	4,01	44 A	SI	0,66			100															100		BGHZ-1167	

DATOS DE PASAPORTE DEL MATERIAL MULTIPLICADO										CARACTERES DE LA PLANTA	
ENTRADA	ESPECIE	NOMBRE LOCAL	LOCALIDAD	PROVINCIA	PAÍS	AÑO COLECCIÓN	CENTRO COLECTOR	AÑO MULTIPLICACIÓN	CENTRO MULTIPLICADOR	ALTURA PLANTA	FLORACIÓN
BGHZ-1168	<i>CAPSICUM ANNUUM</i>	GUINDILLA 8 AZUAGA	AZUAGA	BADAJOS	ESPAÑA	1981	BGHZ	1993	CIDALRJ	—	133,00
BGHZ-1169	<i>CAPSICUM ANNUUM</i>	GUINDILLA	AZUAGA	BADAJOS	ESPAÑA	1982	BGHZ	1993	CIDALRJ	—	127,00
BGHZ-1170	<i>CAPSICUM ANNUUM</i>	PIMIENTO DE AYNA	POZOHONDO	ALBACETE	ESPAÑA	1983	BGHZ	1993	CIDALRJ	5,80	167,00
BGHZ-1171	<i>CAPSICUM ANNUUM</i>	PIMIENTO MORRÓN JAD	COMERCIAL ANTIGUA	—	ESPAÑA	1984	BGHZ	1993	CIDALRJ	2,60	137,00
BGHZ-1172	<i>CAPSICUM ANNUUM</i>	PIMIENTO DE ASAR	MUNGUÍA	VIZCAYA	ESPAÑA	1985	BGHZ	1993	CIDALRJ	3,60	140,00
BGHZ-1173	<i>CAPSICUM ANNUUM</i>	PIMIENTO DE FREIR	MUNGUÍA	VIZCAYA	ESPAÑA	1985	BGHZ	1993	CIDALRJ	2,00	139,00
BGHZ-1174	<i>CAPSICUM ANNUUM</i>	PIMIENTO GRANDE DE PLAZA	REMOLINOS	ZARAGOZA	ESPAÑA	1986	BGHZ	1993	CIDALRJ	4,80	133,00
BGHZ-1175	<i>CAPSICUM ANNUUM</i>	PIMIENTO MORRÓN	SAN VICENTE DE TORANZO	CANTABRIA	ESPAÑA	1986	BGHZ	1993	CIDALRJ	4,20	141,00
BGHZ-1176	<i>CAPSICUM ANNUUM</i>	PIMIENTO CHORICERO DE FREIR	BERRIATUA	VIZCAYA	ESPAÑA	1987	BGHZ	1993	CIDALRJ	2,40	135,00
BGHZ-1177	<i>CAPSICUM ANNUUM</i>	GUINDILLA REDONDA	MADRIGAL ALTAS TORRES	ÁVILA	ESPAÑA	1987	BGHZ	1993	CIDALRJ	1,40	134,00
BGHZ-1178	<i>CAPSICUM ANNUUM</i>	PIMIENTO MORRÓN DEL PAÍS	MADRIGAL ALTAS TORRES	ÁVILA	ESPAÑA	1987	BGHZ	1993	CIDALRJ	1,50	139,00
BGHZ-1179	<i>CAPSICUM ANNUUM</i>	PIMIENTO MORRÓN DE ASAR	VILLAFRANCA DE LA SIERRA	ÁVILA	ESPAÑA	1987	BGHZ	1993	CIDALRJ	3,15	142,00
BGHZ-1373	<i>CAPSICUM CARDENASH</i>	CHILE, AJI, GUINDILLA	SILVESTRE	BOLIVIA	ESPAÑA	1994	NIGMEGEN	1994	BGHZ	—	—
BGHZ-1374	<i>CAPSICUM ANNUUM</i>	PIMIENTO COLORADO PICANTE	CASAS IBÁÑEZ	ALBACETE	ESPAÑA	1984	BGHZ	1994	BGHZ	9,41	117,80
BGHZ-1375	<i>CAPSICUM ANNUUM</i>	PIMIENTO BELLOTERO	CANDELEDA	ÁVILA	ESPAÑA	1987	BGHZ	1994	BGHZ	15,45	134,50
BGHZ-1376	<i>CAPSICUM ANNUUM</i>	PIMIENTO TRES ESQUINAS	LAS HERENCIAS	TOLEDO	ESPAÑA	1989	INIACRF	1994	BGHZ	9,40	142,80
BGHZ-1377	<i>CAPSICUM ANNUUM</i>	GUINDILLA PALERILLA	VILLANUEVA DE SAN CARLOS	CIUDAD REAL	ESPAÑA	1986	INIACRF	1994	CIDALRJ	6,60	128,00
BGHZ-1378	<i>CAPSICUM ANNUUM</i>	PIMIENTO BOLILLAS COLORADAS	VILLANUEVA DE SAN CARLOS	CIUDAD REAL	ESPAÑA	1986	INIACRF	1994	CIDALRJ	5,50	116,00
BGHZ-1379	<i>CAPSICUM ANNUUM</i>	PIMIENTO COLORADO	BENALUA DE GUADIX	GRANADA	ESPAÑA	1987	INIACRF	1994	CIDALRJ	9,20	117,00
BGHZ-1380	<i>CAPSICUM ANNUUM</i>	PEBRE MORRO	MAHÓN	BALEARES	ESPAÑA	1987	INIACRF	1994	CIDALRJ	7,70	144,00
BGHZ-1381	<i>CAPSICUM ANNUUM</i>	PIMIENTO MORRÓN	MOLINICOS LA ALFERA	ALBACETE	ESPAÑA	1987	INIACRF	1994	CIDALRJ	6,00	134,00
BGHZ-1382	<i>CAPSICUM ANNUUM</i>	PIMIENTO	VALDEGANGA	ALBACETE	ESPAÑA	1987	INIACRF	1994	CIDALRJ	9,50	120,00

										CARACTERES DEL FRUTO															ENTRADA				
										SECCIÓN LONGITUDINAL %					SECCIÓN TRANSVERSAL %					NÚMERO DE LOCULOS %									
Madurez Fruto	Anchura Fruto	Longitud Fruto	Espesor carne	Peso Fruto	Color Fruto	Capsicinas	Peso 100 Semillas	1	2	3	4	5	6	7	8	1	2	3	4	5	1	2	3	4		5			
216,00	0,95	2,84	1,00	1,49	46 A	SI	0,29								100											100			
216,00	0,81	2,13	1,16	1,08	45 A	SI	0,34							100												100			
245,00	7,70	12,12	5,09	149,60	44 A	NO	0,81					100													100,00				
249,00	6,50	9,10	5,00	106,70	44 A	NO	0,91							100											100,00				
245,00	6,48	17,56	5,50	159,42	44 A	NO	0,89								100	100									100,00				
228,00	3,66	10,26	2,06	30,04	44 A	SI	0,83								100						100				100,00				
253,00	7,11	9,80	6,50	186,54	43 A	SI	0,80								100										100,00				
228,00	3,27	11,20	2,18	29,18	45 A	SI	0,76									100									100,00				
216,00	3,15	10,13	2,32	22,92	46 A	SI	0,72									100									100,00				
228,00	3,15	2,68	2,99	12,38	45 A	SI	0,72			100															100,00				
239,00	7,55	9,82	5,55	183,99	45 A	NO	0,72					100													100,00				
230,00	7,64	13,72	4,94	178,37	44 A	SI	0,84								100										100,00				
	2,77	10,96	2,35	18,45	45 A	NO	0,640																						
195,00	1,89	10,09	1,70	7,54	46 A	SI	0,58									100	16,00	74,00		10,00					19,00	81,00			
195,00	2,39	14,37	2,10	20,56	46 A	NO	0,68									100	48,00	18,00	1,00	33,00					59,00	41,00			
210,71	7,19	12,35	5,57	158,66	45 A	NO	0,58										3,03	6,06	11,11	78,78	1,02				1,01	7,07	8,09	22,22	61,61
159,00	2,07	2,06	2,70	6,92	45 A	SI	0,43			100																100,00			
162,00	2,52	3,07	2,58	10,05	45 A	SI	0,59																			100,00			
157,00	4,60	12,20	3,51	62,70	45 A	NO	0,76								100											100,00			
197,00	7,50	10,00	6,50	175,16	45 A	NO	0,89																			100,00			
177,00	7,17	10,15	5,12	154,50	45 A	NO	0,66																			100,00			
162,00	8,01	9,70	5,60	166,30	45 A	NO	0,81	100																		100,00			

DATOS DE PASAPORTE DEL MATERIAL MULTIPLICADO											CARACTERES DE LA PLANTA	
ENTRADA	ESPECIE	NOMBRE LOCAL	LOCALIDAD	PROVINCIA	PAÍS	AÑO COLECTA	CENTRO COLECTOR	AÑO MULTIPLICACIÓN	CENTRO MULTIPLICACIÓN	ALTURA PLANTA	FLORACIÓN	
BGHZ-1383	CAPSICUM ANNUUM	GUINDILLA VERDE DEL GUARDA	ILLESCAS	TOLEDO	ESPAÑA	1988	INIACRF	1994	CIDALRJ	10,40	133,00	
BGHZ-1384	CAPSICUM ANNUUM	PIMIENTO DE PADRON	ILLESCAS	TOLEDO	ESPAÑA	1988	INIACRF	1994	CIDALRJ	7,80	121,00	
BGHZ-1385	CAPSICUM ANNUUM	GUINDILLA BLANCA	ILLESCAS	TOLEDO	ESPAÑA	1988	INIACRF	1994	CIDALRJ	7,60	127,00	
BGHZ-1386	CAPSICUM ANNUUM	PIMIENTO LARGO FINO VERDE	TALAVERA DE LA REINA, ALBERCHE	TOLEDO	ESPAÑA	1989	INIACRF	1994	CIDALRJ	11,80	126,00	
BGHZ-1387	CAPSICUM ANNUUM	GUINDILLA BOLILLA	TALAVERA DE LA REINA, ALBERCHE	TOLEDO	ESPAÑA	1989	INIACRF	1994	CIDALRJ	10,70	115,00	
BGHZ-1388	CAPSICUM ANNUUM	PIMIENTO BOLILLA PICANTE	TALAVERA DE LA REINA	TOLEDO	ESPAÑA	1989	INIACRF	1994	CIDALRJ	14,40	122,00	
BGHZ-1389	CAPSICUM ANNUUM	PIMIENTO VERATO	TALAVERA DE LA REINA	TOLEDO	ESPAÑA	1989	INIACRF	1994	CIDALRJ	11,60	121,00	
BGHZ-1390	CAPSICUM ANNUUM	PIMIENTO VERATO	TALAVERA DE LA REINA	TOLEDO	ESPAÑA	1989	INIACRF	1994	CIDALRJ	9,00	124,00	
BGHZ-1391	CAPSICUM ANNUUM	PIMIENTO GORDO	LAS HERENCIAS	TOLEDO	ESPAÑA	1989	INIACRF	1994	CIDALRJ	7,80	125,00	
BGHZ-1392	CAPSICUM ANNUUM	GUINDILLA BOLILLA	MEJORADA	TOLEDO	ESPAÑA	1989	INIACRF	1994	CIDALRJ	7,90	130,00	
BGHZ-1393	CAPSICUM ANNUUM	PIMIENTO DE ASAR	GÁLVEZ	TOLEDO	ESPAÑA	1989	INIACRF	1994	CIDALRJ	10,70	123,00	
BGHZ-1394	CAPSICUM ANNUUM	PIMIENTO LARGO	GÁLVEZ	TOLEDO	ESPAÑA	1989	INIACRF	1994	CIDALRJ	7,90	117,00	
BGHZ-1518	CAPSICUM ANNUUM	PIMIENTO	CASAS IBÁÑEZ	ALBACETE	ESPAÑA	1984	BGHZ	1995	BGHZ	8,61	136,60	
BGHZ-1519	CAPSICUM ANNUUM	PIMIENTO CHORICERO DE FREIR	LLOREDO	CANTABRIA	ESPAÑA	1986	BGHZ	1995	BGHZ	3,36	129,60	
BGHZ-1520	CAPSICUM ANNUUM	PIMIENTO AGRIDULCE	JARAÍZ DE LA VERA	CÁCERES	ESPAÑA	1990	BGHZ	1995	BGHZ	9,64	132,60	
BGHZ-1521	CAPSICUM ANNUUM	PIMIENTO CORNICABRA	JARAÍZ DE LA VERA	CÁCERES	ESPAÑA	1990	BGHZ	1995	BGHZ	9,27	131,00	
BGHZ-1522	CAPSICUM ANNUUM	PIMIENTO COLORADO DE MATANZA	JERES DEL MARQUESADO	CIUDAD REAL	ESPAÑA	1987	INIACRF	1995	BGHZ	5,55	120,40	
BGHZ-1523	CAPSICUM ANNUUM	PIMIENTO DE ASAR GRANDE	TALAVERA DE LA REINA, ALBERCHE	TOLEDO	ESPAÑA	1989	INIACRF	1995	BGHZ	8,96	147,50	
BGHZ-1524	CAPSICUM ANNUUM	PIMIENTO DE ASAR PEQUEÑO	TALAVERA DE LA REINA, ALBERCHE	TOLEDO	ESPAÑA	1989	INIACRF	1995	BGHZ	9,64	137,00	
BGHZ-1525	CAPSICUM ANNUUM	PIMIENTO GORDO LARGO	MENTRIDA	TOLEDO	ESPAÑA	1989	INIACRF	1995	BGHZ	8,83	135,00	
BGHZ-1526	CAPSICUM ANNUUM	PIMIENTO LARGO DE ASAR	CEBOLLA	TOLEDO	ESPAÑA	1989	INIACRF	1995	BGHZ	6,95	139,60	
BGHZ-1527	CAPSICUM ANNUUM	PIMIENTO DE ASAR	LAS HERENCIAS	TOLEDO	ESPAÑA	1989	INIACRF	1995	BGHZ	8,68	145,80	

CARACTERES DEL FRUTO																																
Madurez Fruto	Anchura Fruto	Longitud Fruto	Espesor carne	Peso Fruto	Color Fruto	Cospicua	Peso 100 Semillas	SECCIÓN LONGITUDINAL %								SECCIÓN TRANSVERSAL %					NÚMERO DE LOCULOS %					ENTRADA						
								1	2	3	4	5	6	7	8	1	2	3	4	5	1	2	3	4	5							
167,00	1,94	21,30	1,95	30,700	45 A	SI	0,65										100		100										BGHZ-1383			
159,00	4,02	7,60	2,57	30,90	45 A	SI	0,77										100													BGHZ-1384		
175,00	2,84	17,45	2,95	47,89	45 A	SI	0,74										100													BGHZ-1385		
165,00	1,91	20,17	2,44	24,11	45 A	NO	0,82										100		100											BGHZ-1386		
160,00	2,41	5,31	2,43	11,86	45 A	SI	0,56										100											100		BGHZ-1387		
160,00	2,10	7,15	2,44	12,49	45 A	SI	0,73										100		100											BGHZ-1388		
170,00	4,23	16,23	2,89	53,55	45 A	SI	0,74										100	100												BGHZ-1389		
182,00	4,58	21,42	3,51	96,52	45 A	SI	0,77										100														BGHZ-1390	
180,00	8,07	9,89	6,50	189,27	45 A	NO	0,92																						100,00		BGHZ-1391	
	1,67	4,15	1,94	5,82	45 A	SI	0,59																								BGHZ-1392	
	8,81	16,34	6,27	245,36	45 A	NO	0,77																								BGHZ-1393	
165,00	3,33	19,19	2,83	45,95	45 A	NO	0,72										100		100												BGHZ-1394	
211,00	7,99	8,69	6,66	186,96	45 A	NO	0,80																								BGHZ-1518	
175,10	3,39	6,65	2,32	15,34	45 A	NO	0,53																								BGHZ-1519	
180,30	2,18	16,26	2,06	20,70	45 A	NO	0,66																									BGHZ-1520
180,20	2,47	18,48	2,29	26,75	45 A	NO	0,59																									BGHZ-1521
183,00	4,65	13,73	3,81	58,92	45 A	NO	0,78																									BGHZ-1522
209,80	7,58	8,94	6,68	163,66	45 A	NO	0,71																									BGHZ-1523
180,80	3,09	15,96	2,65	29,00	45 A	NO	0,55																									BGHZ-1524
195,20	7,40	9,93	5,60	118,97	45 A	NO	0,74																									BGHZ-1525
195,00	8,25	13,25	6,16	179,75	45 A	NO	0,70																									BGHZ-1526
193,40	7,39	11,49	5,23	132,86	42 A	NO	0,66																									BGHZ-1527



DATOS DE PASAPORTE DEL MATERIAL MULTIPLICADO											CARACTERES DE LA PLANTA		
ENTRADA	ESPECIE	NOMBRE LOCAL	LOCALIDAD	PROVINCIA	PAÍS	AÑO COLECTA	CENTRO COLECTOR	AÑO MULTIPLICACIÓN	CENTRO MULTIPLICADOR	ALTURA PLANTA	FLORACIÓN		
BGHZ-1613	CAPSICUM ANNUUM	PIMIENTO DEL TERRENO REDONDO	AYLLÓN	SEGOVIA	ESPAÑA	1988	BGHZ	1995	CIDALRJ	3,60	113,00		
BGHZ-1753	CAPSICUM ANNUUM	GUINDILLA LARGUILLA	MUÑOVEROS	SEGOVIA	ESPAÑA	1988	BGHZ	1997	BGHZ	6,88	128,88		
BGHZ-1754	CAPSICUM ANNUUM	GUINDILLA REDONDILLA	MUÑOVEROS	SEGOVIA	ESPAÑA	1988	BGHZ	1997	BGHZ	10,15	126,60		
BGHZ-1755	CAPSICUM ANNUUM	PIMIENTO LARGO DULCE	HERRERA DEL DUQUE	BADAJOS	ESPAÑA	1990	BGHZ	1997	BGHZ	11,30	140,40		
BGHZ-1756	CAPSICUM ANNUUM	PIMIENTO GORDO DE TIRABEQUE	HERRERA DEL DUQUE	BADAJOS	ESPAÑA	1990	BGHZ	1997	BGHZ	8,30	132,40		
BGHZ-1757	CAPSICUM ANNUUM	GUINDILLA VERETA DELGADO	HERRERA DEL DUQUE	BADAJOS	ESPAÑA	1990	BGHZ	1997	BGHZ	8,80	131,70		
BGHZ-1758	CAPSICUM ANNUUM	PIMIENTO DE CUATRO CANTOS	GUADALUPE	CÁCERES	ESPAÑA	1990	BGHZ	1997	BGHZ	6,20	134,90		
BGHZ-1759	CAPSICUM ANNUUM	PIMIENTO GORDO	HOYOS	CÁCERES	ESPAÑA	1990	BGHZ	1997	BGHZ	7,50	140,30		
BGHZ-1760	CAPSICUM ANNUUM	PIMIENTO DEL PAIS GORDO	HOYOS	CÁCERES	ESPAÑA	1990	BGHZ	1997	BGHZ	10,00	136,75		
BGHZ-1761	CAPSICUM ANNUUM	PIMIENTO DEL PAIS ALARGADO	HOYOS	CÁCERES	ESPAÑA	1990	BGHZ	1997	BGHZ	8,00	133,33		
BGHZ-1762	CAPSICUM ANNUUM	PIMIENTO DULCE LARGO	ZARZA DE GRANADILLA	CÁCERES	ESPAÑA	1990	BGHZ	1997	BGHZ	7,44	138,70		
BGHZ-1763	CAPSICUM ANNUUM	PIMIENTO MORRÓN	HERVÁS	CÁCERES	ESPAÑA	1990	BGHZ	1997	BGHZ	7,09	136,90		
BGHZ-1764	CAPSICUM ANNUUM	PIMIENTO	ARANZUEQUE	GUADALAJARA	ESPAÑA	1986	INIACRF	1997	BGHZ	6,84	138,80		
BGHZ-1765	CAPSICUM ANNUUM	CHILE PUYA JALAPEÑO	MERCADO, MÉXICO - CAPITAL	—	MÉXICO	1996	BGHZ	1997	BGHZ	21,78	137,50		
BGHZ-1766	CAPSICUM TOVARI	CHILE AJI, GUINDILLA	SILVESTRE	—	PERÚ	1996	USDA	1996	BGHZ	—	—		
BGHZ-1767	CAPSICUM ANNUUM	PIMIENTO CORNICABRA MORRO DE VACA	HERVÁS	CÁCERES	ESPAÑA	1990	BGHZ	1997	CIDALRJ	7,10	115,00		
BGHZ-1768	CAPSICUM ANNUUM	PIMIENTO CORNICABRA LARGO	ABADÍA	CÁCERES	ESPAÑA	1990	BGHZ	1997	CIDALRJ	6,80	107,00		
BGHZ-1769	CAPSICUM ANNUUM	PIMIENTO CORNICABRA GRANDE	ABADÍA	CÁCERES	ESPAÑA	1990	BGHZ	1997	CIDALRJ	7,10	113,00		
BGHZ-1770	CAPSICUM ANNUUM	PIMIENTO BOLA PICANTE	RIVERA OVEJA	CÁCERES	ESPAÑA	1990	BGHZ	1997	CIDALRJ	10,80	109,00		
BGHZ-1771	CAPSICUM ANNUUM	PIMIENTO DE BOLA REDONDO	JARAÍZ DE LA VERA	CÁCERES	ESPAÑA	1990	BGHZ	1997	CIDALRJ	8,30	117,00		
BGHZ-1772	CAPSICUM ANNUUM	PIMIENTO DE BOLA ALARGADO	JARAÍZ DE LA VERA	CÁCERES	ESPAÑA	1990	BGHZ	1997	CIDALRJ	11,00	111,00		
BGHZ-1773	CAPSICUM ANNUUM	PIMIENTO GORDO GRANDE	JARAÍZ DE LA VERA	CÁCERES	ESPAÑA	1990	BGHZ	1997	CIDALRJ	13,30	118,00		

CARACTERES DEL FRUTO													SECCIÓN LONGITUDINAL %										SECCIÓN TRANSVERSAL %					NÚMERO DE LOCULOS %					ENTRADA
Madurez Fruto	Anchura Fruto	Longitud Fruto	Espesor carne	Peso Fruto	Color Fruto	Capscico	Peso 100 Semillas	1	2	3	4	5	6	7	8	1	2	3	4	5	1	2	3	4	5								
202,00	6,20	8,00	5,60	153,20	45 A	NO	0,81						100														BGHZ-1613						
189,00	1,64	11,31	1,56	10,31	45 A	SI	0,79								100	2,00	66,00	3,00	5,00	24,00					100,00		BGHZ-1753						
189,00	2,30	8,27	2,11	13,17	45 A	SI	0,69								9,00	91,00		80,00	1,00	2,00	17,00					10,00	76,00	14,00	BGHZ-1754				
204,80	2,74	22,69	2,59	46,35	45 A	NO	0,74								100	6,00	28,00	6,00	9,00	51,00						2,00	59,00	36,00	3,00	BGHZ-1755			
189,00	3,74	18,47	2,78	52,08	45 A	NO	0,76						5,00	32,00		63,00	4,00	8,00	8,00	4,00	76,00					46,00	49,00	5,00	BGHZ-1756				
189,00	2,00	17,51	2,05	18,83	45 A	SI	0,63								100	15,00	71,00	1,00	3,00	10,00					16,00	84,00	9,00	1,00	BGHZ-1757				
198,70	6,26	7,39	4,53	96,44	45 A	NO	0,79				3,00	51,00	7,00	11,00	28,00		5,00	38,00	13,00	9,00	35,00					44,00	54,00	2,00	BGHZ-1758				
213,30	8,17	8,63	5,83	196,40	45 A	NO	0,91				2,42	46,39	14,63	31,70	2,43	2,43		7,31	21,95	9,75	60,99					34,16	60,97	4,87	BGHZ-1759				
214,50	5,58	4,38	3,42	76,48	45 A	NO	1,09				7,69	73,09	15,38	3,84			3,84	46,15	19,23		30,78					73,07	23,09	3,84	BGHZ-1760				
206,33	5,87	9,32	4,50	105,15	45 A	NO	0,94				2,17	50,02	8,69	17,39		21,73	4,34	34,78	6,52	8,69	45,67					32,61	67,39		BGHZ-1761				
183,22	1,50	15,48	1,94	15,48	45 A	NO	0,69								100	10,00	69,00	3,00	6,00	12,00					33,00	60,00	7,00		BGHZ-1762				
200,90	5,61	9,86	3,58	99,08	45 A	NO	0,75					11,90	14,28	66,68	4,76	2,38		25,00	23,81	7,14	44,05					41,67	54,76	3,57	BGHZ-1763				
210,70	6,34	4,90	4,85	96,01	45 A	NO	0,83	3,39			1,12	79,77	3,37	8,98	3,37		3,37	22,48	16,85	6,74	50,56					21,35	76,40	2,25	BGHZ-1764				
198,10	0,77	5,36	1,17	1,86	45 A	SI	0,53								100	59,00	40,00			1,00					78,00	22,00			BGHZ-1765				
	2,82	8,12	2,26	19,23	45 A	NO	0,50																							BGHZ-1766			
175,00	6,30	24,20	5,20	188,60	43 A	NO	0,65								100						100						100,00			BGHZ-1767			
184,00	6,40	18,90	4,50	197,30	46 A	NO	0,73								100						100						100,00			BGHZ-1768			
190,00	8,60	13,70	7,20	287,90	25 A	NO	0,73					100								100							100,00			BGHZ-1769			
157,00	2,60	2,60	1,80	8,90	45 A	SI	0,48				100										100						100			BGHZ-1770			
182,00	2,70	3,00	3,00	11,90	45 A	SI	0,52				100										100						100			BGHZ-1771			
184,00	3,00	9,90	2,30	25,80	187 A	SI	0,65								100						100						100			BGHZ-1772			
190,00	9,00	13,30	5,60	242,30	45 A	NO	0,70								100						100						100			BGHZ-1773			



DATOS DE PASAPORTE DEL MATERIAL MULTIPLICADO											CARACTERES DE LA PLANTA	
ENTRADA	ESPECIE	NOMBRE LOCAL	LOCALIDAD	PROVINCIA	PAÍS	AÑO COLECTA	CENTRO COLECTOR	AÑO MULTIPLICACIÓN	CENTRO MULTIPLICADOR	ALTURA PLANTA	FLORACIÓN	
BGHZ-2039	CAPSICUM ANNUUM	PIMIENTO DEL PAIS PARA ROJA GRANDE	INTRIAGO	ASTURIAS	ESPAÑA	1994	BGHZ	1998	CIDALRJ	5,70	126,00	
BGHZ-2040	CAPSICUM ANNUUM	PIMIENTO DEL PAIS PARA ROJA PEQUEÑO	INTRIAGO	ASTURIAS	ESPAÑA	1991	BGHZ	1998	CIDALRJ	3,00	126,00	
BGHZ-2041	CAPSICUM ANNUUM	PIMIENTO MORRO DE BUEY	CASTAÑEDO	ASTURIAS	ESPAÑA	1991	BGHZ	1998	CIDALRJ	9,60	126,00	
BGHZ-2042	CAPSICUM ANNUUM	PIMIENTO MORRÓN DE CUATRO PICOS	PRAVIA, FORCINAS	ASTURIAS	ESPAÑA	1991	BGHZ	1998	CIDALRJ	10,20	126,00	
BGHZ-2043	CAPSICUM ANNUUM	PIMIENTO DE PADRON PICANTE	PRAVIA, FORCINAS	ASTURIAS	ESPAÑA	1991	BGHZ	1998	CIDALRJ	14,00	126,00	
BGHZ-2044	CAPSICUM ANNUUM	PIMIENTO DE UN PICO	PRAVIA, FORCINAS	ASTURIAS	ESPAÑA	1991	BGHZ	1998	CIDALRJ	9,50	126,00	
BGHZ-2045	CAPSICUM ANNUUM	GUINDILLA	FORCINAS	ASTURIAS	ESPAÑA	1991	BGHZ	1998	CIDALRJ	6,20	131,00	
BGHZ-2046	CAPSICUM ANNUUM	PIMIENTO DEL TERRENO	PANILLO	HUESCA	ESPAÑA	1992	BGHZ	1998	CIDALRJ	10,10	129,00	
BGHZ-2047	CAPSICUM ANNUUM	PIMIENTO MORRÓN	FORADADA DEL TOSCAR	HUESCA	ESPAÑA	1992	BGHZ	1998	CIDALRJ	13,00	126,00	
BGHZ-2048	CAPSICUM ANNUUM	GUINDILLA DEL PAIS	AINSA	HUESCA	ESPAÑA	1992	BGHZ	1998	CIDALRJ	8,80	126,00	
BGHZ-2049	CAPSICUM ANNUUM	PIMIENTO MORRÓN	LABUERDA	HUESCA	ESPAÑA	1992	BGHZ	1998	CIDALRJ	11,00	131,00	
BGHZ-2050	CAPSICUM ANNUUM	PIMIENTO DEL TERRENO	BOLTAÑA	HUESCA	ESPAÑA	1992	BGHZ	1998	CIDALRJ	11,20	126,00	
BGHZ-2051	CAPSICUM ANNUUM	PIMIENTO PARA VINAGRE	ESCUER	HUESCA	ESPAÑA	1992	BGHZ	1998	CIDALRJ	14,10	126,00	
BGHZ-2052	CAPSICUM ANNUUM	PIMIENTO GORDO MORRO DE VACA	ESCUER	HUESCA	ESPAÑA	1992	BGHZ	1998	CIDALRJ	8,30	126,00	
BGHZ-2053	CAPSICUM ANNUUM	PIMIENTO PICANTE CAYENA	HERVÁS	CÁCERES	ESPAÑA	1990	BGHZ	1998	CIDALRJ	10,60	139,00	
BGHZ-2054	CAPSICUM ANNUUM	GUINDILLA PICANTE	HERVÁS	CÁCERES	ESPAÑA	1990	BGHZ	1998	CIDALRJ	9,40	126,00	
BGHZ-2055	CAPSICUM ANNUUM	PIMIENTO FAROLILLO CORTO	HERVÁS	CÁCERES	ESPAÑA	1990	BGHZ	1998	CIDALRJ	13,60	129,00	
BGHZ-2056	CAPSICUM ANNUUM	PIMIENTO FAROLILLO LARGO	HERVÁS	CÁCERES	ESPAÑA	1990	BGHZ	1998	CIDALRJ	10,40	126,00	
BGHZ-2150	CAPSICUM ANNUUM	PIMIENTO CORALE	LA PUEBLA DE RODA	HUESCA	ESPAÑA	1992	BGHZ	1999	BGHZ	12,30	166,80	
BGHZ-2151	CAPSICUM ANNUUM	PIMIENTO CHORICERO O DE AZUAGA	COLINDRES	CANTABRIA	ESPAÑA	1993	BGHZ	1999	BGHZ	6,50	142,50	
BGHZ-2152	CAPSICUM ANNUUM	PIMIENTO DE CUATRO MORROS	COLINDRES	CANTABRIA	ESPAÑA	1993	BGHZ	1999	BGHZ	4,50	150,10	
BGHZ-2153	CAPSICUM ANNUUM	PIMIENTO CHORICERO	LA RECTA, AMPUERO	CANTABRIA	ESPAÑA	1993	BGHZ	1999	BGHZ	7,85	131,90	

CARACTERES DEL FRUTO																											
Madurez Fruto	Anchura Fruto	Longitud Fruto	Espesor carne	Peso Fruto	Color Fruto	Capsicima	Peso 100 Semillas	SECCIÓN LONGITUDINAL %								SECCIÓN TRANSVERSAL %					NÚMERO DE LOCULOS %					ENTRADA	
								1	2	3	4	5	6	7	8	1	2	3	4	5	1	2	3	4	5		
199,00	7,00	8,60	5,50	130,90	45 A	NO	0,69																				BGHZ-2039
199,00	2,80	7,10	2,60	18,70	46 A	SI	0,55																				BGHZ-2040
201,00	7,80	9,60	5,70	205,10	45 A	NO	0,75																				BGHZ-2041
201,00	7,50	8,90	5,20	177,20	45 A	NO	0,76																				BGHZ-2042
186,00	4,30	7,10	1,80	37,70	45 A	SI	0,70																				BGHZ-2043
206,00	6,90	12,10	5,50	148,50	45 A	NO	0,75																				BGHZ-2044
181,00	1,50	7,80	1,60	7,30	46 A	SI	0,43																				BGHZ-2045
213,00	9,20	10,90	7,20	257,70	45 A	NO	0,93																				BGHZ-2046
213,00	6,80	9,5	6,80	153,40	45 A	NO	0,85																				BGHZ-2047
186,00	2,00	13,60	2,00	20,40	46 A	SI	0,72																				BGHZ-2048
202,00	8,00	9,00	7,60	192,90	45 A	NO	0,84																				BGHZ-2049
186,00	7,20	8,20	6,00	151,40	45 A	NO	0,81																				BGHZ-2050
213,00	8,60	11,10	7,30	241,40	46 A	NO	0,90																				BGHZ-2051
201,00	7,90	12,10	4,70	193,10	46 A	NO	0,71																				BGHZ-2052
185,00	1,40	12,80	1,40	9,70	46 A	SI	0,63																				BGHZ-2053
185,00	2,70	2,20	2,40	10,10	45 A	SI	0,60																				BGHZ-2054
181,00	2,50	7,70	2,60	18,40	46 A	SI	0,72																				BGHZ-2055
181,00	1,80	11,90	2,00	18,20	46 A	SI	0,69																				BGHZ-2056
242,57	7,03	5,25	4,76	87,17	45 A	NO	0,66	37,00																			BGHZ-2150
198,30	2,73	8,11	1,95	17,82	46 A	NO	0,82																				BGHZ-2151
212,20	6,01	7,36	4,94	101,67	45 A	NO	0,62																				BGHZ-2152
195,90	2,87	10,51	2,24	25,97	46 A	NO	0,77																				BGHZ-2153

DATOS DE PASAPORTE DEL MATERIAL MULTIPLICADO											CARACTERES DE LA PLANTA		
ENTRADA	ESPECIE	NOMBRE LOCAL	LOCALIDAD	PROVINCIA	PAÍS	AÑO COLECTA	CENTRO COLECTOR	AÑO MULTIPLICACIÓN	CENTRO MULTIPLICADOR	ACTIVA PLANTA	FLORACIÓN		
BGHZ-2154	CAPSICUM ANNUUM	GUINDILLA DE CUATRO PICOS	LA RECTA, AMPUERO	CANTABRIA	ESPAÑA	1993	BGHZ	1999	BGHZ	5,90	148,20		
BGHZ-2155	CAPSICUM ANNUUM	PIMIENTO ITALIANO	VILLAESCUSA, LA CONCHA	CANTABRIA	ESPAÑA	1993	BGHZ	1999	BGHZ	8,55	140,10		
BGHZ-2156	CAPSICUM ANNUUM	PIMIENTO CORNICABRA	VILLAESCUSA, LA CONCHA	CANTABRIA	ESPAÑA	1993	BGHZ	1999	BGHZ	6,00	140,10		
BGHZ-2157	CAPSICUM ANNUUM	CHILES	CASTRO-CILLORIGO, ESANOS	CANTABRIA	ESPAÑA	1993	BGHZ	1999	BGHZ	1,95	117,70		
BGHZ-2158	CAPSICUM ANNUUM	PIMIENTO DEL PAIS GRANDE-PEQUEÑO	CASTRO-CILLORIGO, ESANOS	CANTABRIA	ESPAÑA	1993	BGHZ	1999	BGHZ	6,40	145,20		
BGHZ-2159	CAPSICUM ANNUUM	PIMIENTO DE UN MORRO	TODOLELLA	CASTELLÓN	ESPAÑA	1994	BGHZ	1999	BGHZ	10,60	154,60		
BGHZ-2160	CAPSICUM ANNUUM	PIMIENTO DEL CAÑUELO	GUEJAR-SIERRA	GRANADA	ESPAÑA	1994	BGHZ	1999	BGHZ	6,85	134,40		
BGHZ-2161	CAPSICUM ANNUUM	PIMIENTO PEQUEÑO GRANDE-PEQUEÑO	GUEJAR-SIERRA	GRANADA	ESPAÑA	1994	BGHZ	1999	BGHZ	6,10	136,30		
BGHZ-2162	CAPSICUM ANNUUM	PIMIENTO CORNICABRA	SANTA FE	GRANADA	ESPAÑA	1994	BGHZ	1999	BGHZ	9,50	142,70		
BGHZ-2163	CAPSICUM ANNUUM	PIMIENTO DE CONCHAR	DURCAL	GRANADA	ESPAÑA	1994	BGHZ	1999	BGHZ	7,80	146,70		
BGHZ-2164	CAPSICUM ANNUUM	PIMIENTO DEL TERRENO	ÓRGIVA	GRANADA	ESPAÑA	1994	BGHZ	1999	BGHZ	7,70	144,20		
BGHZ-2165	CAPSICUM ANNUUM	PIMIENTO PICANTE	SALOBREÑA	GRANADA	ESPAÑA	1994	BGHZ	1999	BGHZ	6,55	141,50		
BGHZ-2166	CAPSICUM ANNUUM	PIMIENTO DE FREIR	CADIAR	GRANADA	ESPAÑA	1994	BGHZ	1999	BGHZ	7,25	131,30		
BGHZ-2167	CAPSICUM ANNUUM	BOJILLAS PICANTES GRANDE-PEQUEÑO	CADIAR	GRANADA	ESPAÑA	1994	BGHZ	1999	BGHZ	6,90	133,30		
BGHZ-2168	CAPSICUM ANNUUM	PIMIENTO CORNICABRO	CADIAR	GRANADA	ESPAÑA	1994	BGHZ	1999	BGHZ	8,40	144,00		
BGHZ-2169	CAPSICUM ANNUUM	PIMIENTO PICANTE BLANCO	CADIAR	GRANADA	ESPAÑA	1994	BGHZ	1999	BGHZ	8,10	139,80		
BGHZ-2170	CAPSICUM ANNUUM	PIMIENTO MANOLILLO CANDESILLO	CADIAR	GRANADA	ESPAÑA	1994	BGHZ	1999	BGHZ	6,30	122,00		
BGHZ-2171	CAPSICUM ANNUUM	PIMIENTO AICES	CADIAR	GRANADA	ESPAÑA	1994	BGHZ	1999	BGHZ	8,00	163,30		
BGHZ-2172	CAPSICUM ANNUUM	GUINDA TRES FORMAS	CADIAR	GRANADA	ESPAÑA	1994	BGHZ	1999	BGHZ	4,30	131,00		
BGHZ-2173	CAPSICUM ANNUUM	PIMIENTO DEL PAIS	BAZA	GRANADA	ESPAÑA	1994	BGHZ	1999	BGHZ	6,95	153,90		
BGHZ-2174	CAPSICUM ANNUUM	PIMIENTO DE ASAR LARGO	BAZA	GRANADA	ESPAÑA	1994	BGHZ	1999	BGHZ	8,10	144,60		
BGHZ-2175	CAPSICUM ANNUUM	PIMIENTO PICANTE	BAZA	GRANADA	ESPAÑA	1994	BGHZ	1999	BGHZ	10,55	140,60		

CARACTERES DEL FRUTO																												
Madurez Fruto	Anchura Fruto	Longitud Fruto	Espesor carne	Peso Fruto	Color Fruto	Capsicina	Peso 100 Semillas	SECCIÓN LONGITUDINAL %								SECCIÓN TRANSVERSAL %					NÚMERO DE LOCULOS %					ENTRADA		
								1	2	3	4	5	6	7	8	1	2	3	4	5	1	2	3	4	5			
200,50	1,79	10,49	1,68	10,56	46 A	SI	0,66									9,41	90,59	9,41	85,88		1,18	3,53		8,24	72,94	18,82		BGHZ-2154
210,30	5,53	14,06	3,63	93,65	46 A	NO	0,79					6,15	9,23	26,15	58,47	1,54	4,62	4,62	20,00	69,22				1,54	63,08	30,77	4,61	BGHZ-2155
206,33	4,26	12,45	3,45	76,47	46 A	NO	0,63					18,19	9,09	27,27	45,45	4,55	13,64	4,55	9,09	68,17				9,09	77,27	13,64		BGHZ-2156
172,70	1,12	5,00	1,47	3,12	45 A	SI	0,52									26,04	73,96	2,08	97,92					73,96	26,04			BGHZ-2157
199,60	4,80	11,76	3,32	73,32	46 A	NO	0,72					12,20	7,31	46,34	34,15	4,88	12,20	9,76	2,44	70,72				2,44	53,66	41,46	2,44	BGHZ-2158
225,88	6,32	8,32	4,31	104,81	45 A	NO	0,85					25,00	25,00	6,25	18,75	22,92	2,08	2,08	29,17	6,25	2,08	60,42		4,17	54,17	41,66		BGHZ-2159
194,20	3,04	12,44	2,39	33,70	46 A	NO	0,84					7,94	3,17	30,16	58,73	15,87	30,16	6,35	12,7	34,92				7,94	61,91	26,98	3,17	BGHZ-2160
198,20	3,92	11,17	2,77	44,76	46 A	NO	0,76					1,43	11,43	7,14	45,71	34,29	10,00	35,71	2,86	11,43	40,00			5,72	65,71	27,14	1,43	BGHZ-2161
207,00	3,45	16,65	2,73	50,59	46 A	NO	0,86									18,18	81,82	15,15	43,94	1,52	9,09	30,30		1,52	65,15	31,82	1,51	BGHZ-2162
200,60	4,68	10,71	3,19	64,08	46 A	NO	0,75					14,71	2,94	61,76	20,59	1,47	57,35	4,41	2,94	33,83					27,94	63,24	8,82	BGHZ-2163
206,50	4,07	16,47	2,55	71,06	45 A	NO	0,78	8,00	5,00	12,50	12,50	57,00				5,00	12,50	7,50	12,50	15,00	52,50				40,00	50,00	10,00	BGHZ-2164
193,40	1,75	10,26	1,87	10,67	45 A	SI	0,51									6,00	94,00	9,00	76,00	1,00	4,00	10,00		5,00	82,00	12,00	1,00	BGHZ-2165
194,70	3,29	13,53	2,47	38,77	46 A	NO	0,78					9,43			18,87	71,70	5,66	33,96	7,55	7,55	45,28			5,66	66,04	28,30		BGHZ-2166
178,33	1,94	5,17	1,79	7,52	45 A	SI	0,53					10,99			64,84	24,17	10,00	77,78	1,11	3,33	7,78	1,11	35,55	56,67	6,67			BGHZ-2167
195,40	3,24	12,46	2,56	36,11	44 A	NO	0,88					26,39	1,39	19,44	52,78	11,27	16,90	2,82	11,27	57,74				2,82	63,38	26,76	7,04	BGHZ-2168
198,30	2,97	7,52	2,44	22,90	46 A	SI	0,72					24,00	3,00	44,00	29,00	4,00	82,00	3,00	1,00	10,00				11,00	64,00	25,00		BGHZ-2169
192,20	3,29	8,33	2,52	26,82	46 A	NO	0,61					7,00	3,00	51,00	39,00	10,00	79,00	3,00	3,00	5,00				7,00	69,00	23,00	1,00	BGHZ-2170
236,70	2,20	9,88	1,53	11,79	44 A	NO	0,73									9,00	91,00	3,00	4,00	4,00	11,00	78,00		10,00	70,00	20,00		BGHZ-2171
200,00	1,03	3,18	1,68	1,58	45 A	SI	0,48									72,00	28,00	4,00	96,00					70,00	30,00			BGHZ-2172
203,44	4,02	10,77	2,80	47,01	45 A	NO	0,75					12,20	21,95	31,70	34,15	7,32	26,83	2,44	2,44	60,98				7,32	39,02	51,22	2,44	BGHZ-2173
201,90	4,86	9,63	3,35	57,15	45 A	NO	0,67					4,62	12,31	18,45	50,77	13,85	1,54	20,00	3,08	3,08	72,30				47,69	49,23	3,08	BGHZ-2174
191,70	1,87	7,85	1,80	9,29	45 A	SI	0,61					1,00				34,00	65,00	12,00	79,00	3,00	1,00	5,00		9,00	77,00	14,00		BGHZ-2175

DATOS DE PASAPORTE DEL MATERIAL MULTIPLICADO											CARACTERES DE LA PLANTA	
ENTRADA	ESPECIE	NOMBRE LOCAL	LOCALIDAD	PROVINCIA	PAÍS	AÑO COLECTA	CENTRO COLECTOR	AÑO MULTIPLICACIÓN	CENTRO MULTIPLICADOR	ALTURA PLANTA	FLORACIÓN	
BGHZ-2176	CAPSICUM ANNUUM	PIMIENTO CON PELLEJO	BAZA	GRANADA	ESPAÑA	1994	BGHZ	1999	BGHZ	8,80	150,90	
BGHZ-2177	CAPSICUM ANNUUM	PIMIENTO DE ENRISTRAR	BAZA	GRANADA	ESPAÑA	1994	BGHZ	1999	BGHZ	8,00	156,80	
BGHZ-2263	CAPSICUM ANNUUM	BOLITO-NOCLA	PRAVIA	ASTURIAS	ESPAÑA	1991	BGHZ	1999	CIDALRJ	12,00	136,00	
BGHZ-2264	CAPSICUM ANNUUM	GUINDILLA BLANCA	AINSA	HUESCA	ESPAÑA	1992	BGHZ	1999	CIDALRJ	10,50	134,00	
BGHZ-2265	CAPSICUM ANNUUM	PIMIENTO MORRÓN PARA CONSERVA	SORRIPAS	HUESCA	ESPAÑA	1992	BGHZ	1999	CIDALRJ	15,00	123,00	
BGHZ-2266	CAPSICUM ANNUUM	PIMIENTO LARGO DE HOYOS	HOYOS	CÁCERES	ESPAÑA	1990	BGHZ	1999	CIDALRJ	—	123,00	
BGHZ-2267	CAPSICUM ANNUUM	PIMIENTO REDONDO DE HOYOS	HOYOS	CÁCERES	ESPAÑA	1990	BGHZ	1999	CIDALRJ	12,00	123,00	
BGHZ-2268	CAPSICUM ANNUUM	PIMIENTO CUERNO DE CABRA	GUADALUPE	CÁCERES	ESPAÑA	1991	BGHZ	1999	CIDALRJ	11,80	134,00	
BGHZ-2269	CAPSICUM ANNUUM	GUINDILLA LARGA	GUADALUPE	CÁCERES	ESPAÑA	1991	BGHZ	1999	CIDALRJ	4,60	123,00	
BGHZ-2270	CAPSICUM ANNUUM	GUINDILLA REDONDA	GUADALUPE	CÁCERES	ESPAÑA	1991	BGHZ	1999	CIDALRJ	14,80	123,00	
BGHZ-2271	CAPSICUM ANNUUM	GUINDILLA AMARILLA LARGA	COLINDRES	CANTABRIA	ESPAÑA	1982	BGHZ	1999	CIDALRJ	4,90	123,00	
BGHZ-2272	CAPSICUM ANNUUM	PIMIENTO DE CONSERVA	GUADALUPE	CÁCERES	ESPAÑA	1991	BGHZ	1999	CIDALRJ	7,70	123,00	
BGHZ-2273	CAPSICUM ANNUUM	PIMIENTOCORNICABRA	GUADALUPE	CÁCERES	ESPAÑA	1991	BGHZ	1999	CIDALRJ	17,50	134,00	
BGHZ-2274	CAPSICUM ANNUUM	PIMIENTO DEL PAIS	GUADALUPE	CÁCERES	ESPAÑA	1991	BGHZ	1999	CIDALRJ	15,83	136,00	
BGHZ-2275	CAPSICUM ANNUUM	PIMIENTO GUINDA	GUADALUPE	CÁCERES	ESPAÑA	1991	BGHZ	1999	CIDALRJ	8,80	136,00	
BGHZ-2276	CAPSICUM ANNUUM	PIMIENTO DULCE	AZUAGA	BADAJOS	ESPAÑA	1991	BGHZ	1999	CIDALRJ	9,67	138,00	
BGHZ-2277	CAPSICUM ANNUUM	PIMIENTO PICANTE	AZUAGA	BADAJOS	ESPAÑA	1991	BGHZ	1999	CIDALRJ	10,00	132,00	
BGHZ-2278	CAPSICUM ANNUUM	PIMIENTO DEL TERRUÑO	INTRIAGO, ABAMIA	ASTURIAS	ESPAÑA	1991	BGHZ	1999	CIDALRJ	10,00	123,00	
BGHZ-2279	CAPSICUM ANNUUM	PIMIENTO VERDE	GENE BANK FOR AGRICULTURAL VOLCANI CENTER	—	ISRAEL	1992	BGHZ	1999	CIDALRJ	8,40	108,00	
BGHZ-2280	CAPSICUM ANNUUM	HOT PEPPER	GENE BANK FOR AGRICULTURAL VOLCANI CENTER	—	ISRAEL	1992	BGHZ	1999	CIDALRJ	12,37	180,00	
BGHZ-2281	CAPSICUM ANNUUM	HOT SWEET	GENE BANK FOR AGRICULTURAL VOLCANI CENTER	—	ISRAEL	1992	BGHZ	1999	CIDALRJ	7,75	134,00	
BGHZ-2282	CAPSICUM ANNUUM	PIMIENTO	MERCADILLO LOCAL	—	THAILANDIA	1997	BGHZ	1999	CIDALRJ	5,00	165,00	

CARACTERES DEL FRUTO											ENTRADA																			
Madurez Fruto	Anchura Fruto	Longitud Fruto	Espesor carne	Peso Fruto	Color Fruto	Capsicina	Peso 100 Semillas	SECCIÓN LONGITUDINAL %								SECCIÓN TRANSVERSAL %					NÚMERO DE LOCULOS %									
								1	2	3		4	5	6	7	8	1	2	3	4	5	1	2	3	4	5				
204,10	4,54	9,52	3,53	52,51	46 A	NO	0,58							4,92	22,95	9,84	42,62	19,67	4,92	27,87	6,56	6,55	54,10		4,91	34,43	50,82	9,84	BGHZ-2176	
211,80	4,41	11,98	2,97	56,93	45 A	NO	0,72								10,81	18,92	10,81	59,46	16,22	27,03			8,10	48,65		5,41	56,75	35,14	2,70	BGHZ-2177
190,00	3,69	2,98	3,17	16,41	46 A	NO	0,65	100												100							100			BGHZ-2263
190,00	3,40	9,92	1,65	38,46	46 A	SI	0,65											100					100					100		BGHZ-2264
198,00	7,21	7,76	6,09	127,06	46 A	NO	0,61														100								100,00	BGHZ-2265
192,00	1,89	9,40	1,70	11,69	46 A	SI	0,49														100								100	BGHZ-2266
211,00	5,48	6,02	4,59	61,46	46 A	NO	0,64															100							100	BGHZ-2267
206,00	2,84	15,92	2,95	49,54	45 A	NO	0,61															100							100	BGHZ-2268
184,00	2,13	9,73	1,94	15,63	45 A	SI	0,62															100							100	BGHZ-2269
184,00	6,06	6,60	4,93	75,20	44 A	NO	0,64																100						100,00	BGHZ-2270
190,00	4,91	9,55	2,92	34,91	25 A	NO	0,65																	100					100	BGHZ-2271
192,00	6,03	6,86	4,72	78,30	46 A	NO	0,68																						100,00	BGHZ-2272
192,00	2,46	19,89	2,18	36,54	45 A	NO	0,63																						100	BGHZ-2273
211,00	3,36	14,19	2,83	44,22	45 A	NO	0,62																						100	BGHZ-2274
234,00	3,69	13,59	2,90	48,47	46 A	NO	0,67																						100	BGHZ-2275
198,00	3,05	14,85	2,69	40,95	46 A	NO	0,62																						100	BGHZ-2276
214,00	2,24	14,71	2,33	32,40	46 A	SI	0,67																						100	BGHZ-2277
214,00	7,39	7,01	5,18	130,24	46 A	NO	0,61																						100,00	BGHZ-2278
184,00	1,69	9,71	1,12	8,24	46 A	SI	0,64																						100	BGHZ-2279
184,00	2,01	10,12	1,54	12,34	45 A	SI	0,61																						100	BGHZ-2280
214,00	1,11	2,91	0,84	9,92	46 A	NO	0,64																						100	BGHZ-2281
245,00	0,18	1,79	0,19	0,38	43 A	SI	0,50																						100	BGHZ-2282



DATOS DE PASAPORTE DEL MATERIAL MULTIPLICADO										CARACTERES DE LA PLANTA	
ENTRADA	ESPECIE	NOMBRE LOCAL	LOCALIDAD	PRDVINCIA	PAÍS	AÑO COLECTA	CENTRO COLECTOR	AÑO MULTIPLICACIÓN	CENTRO MULTIPLICADOR	ALTURA PLANTA	FLORACIÓN
BGHZ-2337	CAPSICUM ANNUUM	GUINDA-T LARGA FINA	CADIAR	GRANADA	ESPAÑA	1994	BGHZ	1999	BGHZ	2,20	136,60
BGHZ-2338	CAPSICUM ANNUUM	GUINDILLA AMARILLA ANCHA	COLINDRES	CANTABRIA	ESPAÑA	1982	BGHZ	1999	CIDALRI	9,50	125,00
BGHZ-2451	CAPSICUM ANNUUM	PIMIENTO DEL PAIS	VILLAFRANCA DE LA SIERRA	ÁVILA	ESPAÑA	1987	BGHZ	1999	BGHZ	10,80	130,80
BGHZ-2452	CAPSICUM ANNUUM	PIMIENTO MORRÓN ESTIRADO	LLODIO	ÁLAVA	ESPAÑA	1995	BGHZ	1999	BGHZ	11,60	120,90
BGHZ-2453	CAPSICUM ANNUUM	PIMIENTO DE FREIR	SALVATIERRA	ÁLAVA	ESPAÑA	1995	BGHZ	1999	BGHZ	17,60	127,30
BGHZ-2454	CAPSICUM ANNUUM	PIMIENTO DEL TERRENO	SALVATIERRA	ÁLAVA	ESPAÑA	1995	BGHZ	1999	BGHZ	17,05	130,90
BGHZ-2455	CAPSICUM ANNUUM	PIMIENTO CHATO ANCHO	EZOUERECOCHA	ÁLAVA	ESPAÑA	1995	BGHZ	1999	BGHZ	21,25	118,90
BGHZ-2456	CAPSICUM ANNUUM	PIMIENTO MORRÓN	AZCOITIA	GUIPÚZCOA	ESPAÑA	1996	BGHZ	1999	BGHZ	15,35	119,20
BGHZ-2457	CAPSICUM ANNUUM	GUINDILLA VINAGRE	AZCOITIA	GUIPÚZCOA	ESPAÑA	1996	BGHZ	1999	BGHZ	13,85	112,20
BGHZ-2458	CAPSICUM ANNUUM	PIMIENTO MORRÓN DE LOYOLA	AZPEITIA	GUIPÚZCOA	ESPAÑA	1996	BGHZ	1999	BGHZ	9,95	118,90
BGHZ-2459	CAPSICUM ANNUUM	GUINDILLA DE AZUAGA REDONDA	AZUAGA	BADAJOS	ESPAÑA	1981	BGHZ	1999	BGHZ	7,00	119,00
BGHZ-2460	CAPSICUM ANNUUM	GUINDILLA DE AZUAGA LARGA	AZUAGA	BADAJOS	ESPAÑA	1981	BGHZ	1999	BGHZ	7,00	119,00
BGHZ-2461	CAPSICUM ANNUUM	PIMIENTO 4 MORROS O 3 CANTOS	VILLATOYA	ALBACETE	ESPAÑA	1992	BGHZ	1999	BGHZ	14,00	120,90
BGHZ-2462	CAPSICUM ANNUUM	PIMIENTO MORRÓN DE MALLÉN	MALLÉN	ZARAGOZA	ESPAÑA	1994	BGHZ	1999	BGHZ	18,90	131,80
BGHZ-2463	CAPSICUM ANNUUM	PIMIENTO CASTELLANO DE 4 CASCOS	SALOBREÑA	GRANADA	ESPAÑA	1994	BGHZ	1999	BGHZ	15,65	122,90
BGHZ-2464	CAPSICUM ANNUUM	PIMIENTO 'DEL PICO' DE PATRI DOS	CADREITA	NAVARRA	ESPAÑA	1994	BGHZ	1999	BGHZ	13,30	122,60
BGHZ-2465	CAPSICUM ANNUUM	PIMIENTO DEL PIQUILLO NARANJA	CADREITA	NAVARRA	ESPAÑA	1994	BGHZ	1999	BGHZ	9,55	124,40
BGHZ-2466	CAPSICUM ANNUUM	PIMIENTO DEL PIQUILLO NARANJA	CADREITA	NAVARRA	ESPAÑA	1994	BGHZ	1999	BGHZ	16,20	123,70
BGHZ-2467	CAPSICUM ANNUUM	PIMIENTO DEL PIQUILLO NEGRO	CADREITA	NAVARRA	ESPAÑA	1994	BGHZ	1999	BGHZ	10,15	127,80
BGHZ-2468	CAPSICUM ANNUUM	PIMIENTO MORRÓN TIPO ISLA	VAL DE S VICENTE, LUEY	CANTABRIA	ESPAÑA	1994	BGHZ	1999	BGHZ	9,60	131,30
BGHZ-2469	CAPSICUM CHINENSE	PIMIENTO	CAMPO GRANDE	MATOGROSSO	BRASIL	1995	BGHZ	1999	BGHZ	—	—
BGHZ-2544	CAPSICUM ANNUUM	PIMIENTO NAJERANO	PUENTE LA REINA	NAVARRA	ESPAÑA	1993	INIACRF	1999	CIDALRI	7,65	137,60

CARACTERES DEL FRUTO																			ENTRADA														
Madurez Fruto	Anchura Fruto	Longitud Fruto	Espesor carne	Peso Fruto	Color Fruto	Capsicoma	Peso 100 Semillas	SECCIÓN LONGITUDINAL %								SECCIÓN TRANSVERSAL %					NÚMERO DE LOCULOS %												
								1	2	3	4	5	6	7	8	1	2	3	4	5	1	2	3	4	5								
195,60	0,78	4,31	0,62	0,87	45 A	SI	0,48									100	36,00	58,00						6,00	82,00	18,00			BGHZ-2337				
190,00	5,31	5,37	3,47	42,31	25 A	NO	0,50				100								100						100					BGHZ-2338			
195,20	9,24	13,71	6,79	275,34	46 A	SI	0,71					2,00			74,00	24,00								14,00	12,00	74,00		32,00	66,00	2,00	BGHZ-2451		
183,00	7,33	15,41	5,69	187,65	45 A	NO	0,63								18,00	38,00	44,00	2,00	4,00	6,00	18,00	70,00		6,00	58,00	36,00			BGHZ-2452				
167,90	1,79	18,35	1,78	17,13	45 A	NO	0,60								100	20,00	50,00				12,00	18,00		38,00	54,00	8,00			BGHZ-2453				
180,00	1,89	19,46	1,77	21,40	45 A	NO	0,59								100	20,00	30,00	2,00	28,00	20,00				40,00	54,00	6,00			BGHZ-2454				
184,60	5,52	18,19	3,09	105,42	45 A	NO	0,76					100									32,00	6,00	4,00	58,00		4,00	54,00	42,00			BGHZ-2455		
173,30	8,54	5,66	7,34	211,86	45 A	NO	0,72														34,00	2,00	10,00	54,00		30,00	60,00	10,00			BGHZ-2456		
180,00	1,48	15,37	1,62	8,93	45 A	SI	0,56								100						54,00	44,00	2,00			54,00	44,00	2,00			BGHZ-2457		
174,20	9,14	5,74	6,52	231,36	45 A	NO	0,66														20,00	4,00	8,00	68,00		24,00	66,00	10,00			BGHZ-2458		
180,00	1,10	1,27	1,43	1,21	45 A	SI	0,31									48,00	40,00	4,00			8,00				100		98,00	2,00			BGHZ-2459		
180,00	1,20	2,88	1,26	2,24	45 A	SI	0,36														100					100		94,00	6,00			BGHZ-2460	
172,10	8,89	11,95	6,10	256,00	45 A	NO	0,77														14,00	10	74,00	2,00	4,00	12,00	14,00	70,00	4,00	44,00	48,00	4,00	BGHZ-2461
183,90	8,58	8,43	7,65	205,52	45 A	NO	0,73	4,00	4,00	76,00	4,00										12,00				94,00		2,00	4,00		54,00	46,00		BGHZ-2462
170,40	5,83	16,10	4,12	109,10	45 A	NO	0,62								4,00	26,00	70,00	6,00	6,00	8,00	16,00	64,00		8,00	50,00	38,00	4,00			BGHZ-2463			
177,30	5,57	10,18	4,84	98,14	45 A	NO	0,65									98,00	2,00	56,00	8,00	2,00	20,00	14,00		68,00	30,00	2,00					BGHZ-2464		
180,00	4,75	10,86	2,79	41,40	28 A	NO	0,65									68,00	32,00	64,00		2,00	8,00	26,00		76,00	20,00	4,00					BGHZ-2465		
181,00	3,85	7,55	3,46	40,61	25 A	NO	0,56									98,00	2,00	68,00		2,00	20,00	10,00		82,00	18,00						BGHZ-2466		
181,60	4,62	7,67	3,07	42,14	187 A	NO	0,65										100					58,00	10,00		24,00	8,00	66,00	34,00			BGHZ-2467		
181,60	7,62	9,24	7,62	205,02	45 A	NO	0,74										32,00	62,00	6,00					68,00	10,00	4,00	18,00	2,00	32,00	62,00	4,00	BGHZ-2468	
180,00	0,51	1,53	0,28	0,16	40 A	SI	0,36																		100							BGHZ-2469	
211,00	7,20	11,36	5,03	135,27	45 A	NO	0,83																					100				BGHZ-2544	





DATOS DE PASAPORTE DEL MATERIAL MULTIPLICADO										CARACTERES DE LA PLANTA	
ENTRADA	ESPECIE	NOMBRE LOCAL	LOCALIDAD	PROVINCIA	PAIS	AÑO COLECTA	CENTRO COLECTA	AÑO MULTIPLICACIÓN	CENTRO MULTIPLICADOR	ALTURA PLANTA	FLORACIÓN
BGHZ-2789	CAPSICUM ANNUUM	PIMIENTO CHORICERO	ZALLA	VIZCAYA	ESPAÑA	1997	BGHZ	2000	BGHZ	9,70	134,40
BGHZ-2790	CAPSICUM ANNUUM	PIMIENTO CHORICERO	ZALLA	VIZCAYA	ESPAÑA	1997	BGHZ	2000	BGHZ	6,50	130,20
BGHZ-2791	CAPSICUM ANNUUM	PIMIENTO VERDE DE GUERNIKA	ZALLA	VIZCAYA	ESPAÑA	1997	BGHZ	2000	BGHZ	8,93	131,70
BGHZ-2792	CAPSICUM ANNUUM	PIMIENTO GORDO ASTA DE BUEY	OTXARAN-ZALLA	VIZCAYA	ESPAÑA	1997	BGHZ	2000	BGHZ	6,20	131,10
BGHZ-2793	CAPSICUM ANNUUM	GUINDILLA QUE MUERDE	OTXARAN-ZALLA	VIZCAYA	ESPAÑA	1997	BGHZ	2000	BGHZ	6,05	131,20
BGHZ-2794	CAPSICUM ANNUUM	PIMIENTO MORRÓN	SIGÜENZA POZANCOS	GUADALAJARA	ESPAÑA	1986	INIACRF		BGHZ	6,98	111,70
BGHZ-2795	CAPSICUM ANNUUM	PIMIENTO PICANTE DEL BIERZO	PONFERRADA	LEÓN	ESPAÑA	1994	INIACRF	2000	BGHZ	4,65	132,00
BGHZ-2796	CAPSICUM ANNUUM	PIMIENTO TIPO MORRÓN	BLUMENAU	SANTA CATARINA	BRASIL	1995	BGHZ	2000	BGHZ	5,85	135,00
BGHZ-2797	CAPSICUM CHINENSE	PIMIENTO	CAMPO GRANDE	MATOGROSSO	BRASIL	1995	BGHZ	2000	BGHZ	10,17	119,00
BGHZ-2985	CAPSICUM ANNUUM	PIMIENTO CHORIZO	KORTEZUBI	VIZCAYA	ESPAÑA	1997	BGHZ	2000	CIDALRJ	5,00	—
BGHZ-2986	CAPSICUM ANNUUM	GUINDILLA	VILLAFRANCA DEL BIERZO	LEÓN	ESPAÑA	1994	INIACRF	2000	CIDALRJ	11,25	—
BGHZ-2987	CAPSICUM ANNUUM	PIMIENTO DE PONFERRADA	VILLAFRANCA DEL BIERZO	LEÓN	ESPAÑA	1994	INIACRF	2000	CIDALRJ	12,45	—
BGHZ-2988	CAPSICUM ANNUUM	PIMIENTO DE ORENSE	VILLAFRANCA DEL BIERZO	LEÓN	ESPAÑA	1994	INIACRF	2000	CIDALRJ	5,85	—
BGHZ-2989	CAPSICUM ANNUUM	PIMIENTO DE TRES VENAS	SANCEDO, CUETO	LEÓN	ESPAÑA	1994	INIACRF	2000	CIDALRJ	3,20	—
BGHZ-2990	CAPSICUM ANNUUM	PIMIENTO DE TRES CANTOS	VILLARES DE ÓRBIGO	LEÓN	ESPAÑA	1994	INIACRF	2000	CIDALRJ	7,85	—
BGHZ-2991	CAPSICUM ANNUUM	PIMIENTO MORRÓN	VILLARES DE ÓRBIGO	LEÓN	ESPAÑA	1994	INIACRF	2000	CIDALRJ	7,80	—
BGHZ-2992	CAPSICUM ANNUUM	PIMIENTO DE TRES VENAS	VILLARES DE ÓRBIGO	LEÓN	ESPAÑA	1994	INIACRF	2000	CIDALRJ	11,80	—
BGHZ-2993	CAPSICUM ANNUUM	GUINDILLA	VILLARES DE ÓRBIGO	LEÓN	ESPAÑA	1994	INIACRF	2000	CIDALRJ	2,25	—
BGHZ-2994	CAPSICUM ANNUUM	GUINDILLA	VILLARES DE ÓRBIGO	LEÓN	ESPAÑA	1994	INIACRF	2000	CIDALRJ	3,65	—
BGHZ-2995	CAPSICUM ANNUUM	PIMIENTO	VILLAFRANCA DEL BIERZO, VAITUILLE DE ABAJO	LEÓN	ESPAÑA	1994	INIACRF	2000	CIDALRJ	10,05	—
BGHZ-2996	CAPSICUM ANNUUM	PIMIENTO	VILLAFRANCA DEL BIERZO, VAITUILLE DE ABAJO	LEÓN	ESPAÑA	1994	INIACRF	2000	CIDALRJ	8,85	—
BGHZ-2997	CAPSICUM ANNUUM	PIMIENTO	VILLAFRANCA DEL BIERZO, VAITUILLE DE ABAJO	LEÓN	ESPAÑA	1994	INIACRF	2000	CIDALRJ	9,30	—

CARACTERES DEL FRUTO																				ENTRADA						
								SECCIÓN LONGITUDINAL %					SECCIÓN TRANSVERSAL %					NÚMERO DE LOCULOS %								
Madurez Fruto	Anchura Fruto	Longitud Fruto	Espesor carne	Peso Fruto	Color Fruto	Capsicina	Peso 100 Semillas	1	2	3	4	5	6	7	8	1	2	3	4		5	1	2	3	4	5
187,40	2,61	7,48	1,29	11,31	45 A	NO	0,57				4,00		86,00	4,00	6,00	8,00	22,00	10,00	8,00	52,00		14,00	52,00	32,00	2,00	BGHZ-2789
188,20	2,84	7,31	1,77	17,57	45 A	NO	0,52			2,00	6,00	28,00	26,00	38,00	6,00	32,00			2,00	60,00		8,00	58,00	30,00	4,00	BGHZ-2790
185,00	2,41	6,99	1,33	11,99	45 A	NO	0,53				22,00	4,00	36,00	38,00	4,00	22,00	2,00	6,00	66,00		8,00	64,00	28,00			BGHZ-2791
196,50	4,31	8,04	3,28	39,69	45 A	NO	0,50				12,00	6,00	10,00	52,00	20,00	6,00	60,00		4,00	30,00			50,00	46,00	4,00	BGHZ-2792
185,00	1,49	11,06	1,15	4,83	45 A	SI	0,47							8,00	92,00	8,00	52,00	4,00	18,00	18,00		4,00	74,00	22,00		BGHZ-2793
170,20	7,81	6,04	7,38	150,06	45 A		0,71	12,00	8,00	32,00	44,00		4,00			2,00	80,00		2,00	16,00		8,00	54,00	38,00		BGHZ-2794
197,60	5,59	5,18	2,71	45,66	45 A	SI	0,59	2,00			86,00	8,00			4,00		20,00			80,00			41,00	47,00	12,00	BGHZ-2795
189,80	4,75	7,44	2,80	49,27	45 A	NO	0,39			2,00	6,00	24,00	28,00	14,00	26,00	2,00	16,00	12,00	6,00	64,00		6,00	68,00	26,00		BGHZ-2796
201,00	2,78	5,93	2,30	14,69	45 A	SI	0,44				76,00	24,00				2,00	22,00			76,00			32,00	48,00	20,00	BGHZ-2797
	2,66	11,57	1,56	19,39	46 A	NO	0,69									100							100,00			BGHZ-2985
	1,45	7,05	0,77	5,02	46 A	SI	0,41								100		100							100		BGHZ-2986
	5,68	10,55	3,03	77,60	46 A	NO	0,42					100								100				100		BGHZ-2987
	4,39	8,93	2,17	42,39	46 A	NO	0,55					100								100				100		BGHZ-2988
	6,51	11,95	4,13	106,65	46 A	NO	0,55							100						100				100		BGHZ-2989
	5,82	12,29	4,15	105,41	46 A	SI	0,69					100								100				100		BGHZ-2990
	7,49	13,00	5,43	174,24	45 A	NO	0,55				100									100				100,00		BGHZ-2991
	4,51	9,68	2,84	51,69	46 A	NO	0,58					100								100				100		BGHZ-2992
	1,53	8,62	0,88	6,65	46 A	SI	0,53								100		100						100			BGHZ-2993
	1,25	10,31	1,12	6,00	46 A	SI	0,64								100		100						100			BGHZ-2994
	6,44	13,55	3,86	154,62	46 A	NO	0,83					100								100				100,00		BGHZ-2995
	5,66	9,44	3,93	76,42	46 A	NO	0,56							100						100				100		BGHZ-2996
	6,16	10,03	4,47	106,43	45 A	NO	0,76							100						100				100		BGHZ-2997

DATOS DE PASAPORTE DEL MATERIAL MULTIPLICADO											CARACTERES DE LA PLANTA	
ENTRADA	ESPECIE	NOMBRE LOCAL	LOCALIDAD	PROVINCIA	PAIS	AÑO COLECTA	CENTRO COLECTOR	AÑO MULTIPLICACIÓN	CENTRO MULTIPLICADOR	ALTURA PLANTA	FLORACIÓN	
BGHZ-2998	CAPSICUM ANNUUM	PIMIENTO CHORICERO	SOBA, QUINTANA	CANTABRIA	ESPAÑA	1995	INIACRF	2000	CIDALRJ	8,05	—	
BGHZ-2999	CAPSICUM ANNUUM	GUINDILLA	ARNUERO, ISLA	CANTABRIA	ESPAÑA	1995	INIACRF	2000	CIDALRJ	6,00	—	
BGHZ-3000	CAPSICUM ANNUUM	PIMIENTO DE ISLA	ARNUERO, ISLA	CANTABRIA	ESPAÑA	1995	INIACRF	2000	CIDALRJ	8,50	—	
BGHZ-3001	CAPSICUM ANNUUM	PIMIENTO CHORICERO	ARNUERO, ISLA	CANTABRIA	ESPAÑA	1995	INIACRF	2000	CIDALRJ	11,10	—	
BGHZ-3002	CAPSICUM ANNUUM	PIMIENTO DE ISLA	ARNUERO, ISLA	CANTABRIA	ESPAÑA	1995	INIACRF	2000	CIDALRJ	10,00	—	
BGHZ-3003	CAPSICUM ANNUUM	PIMIENTO SEMIGORDO	GURIEZO LA MAGDALENA	CANTABRIA	ESPAÑA	1995	INIACRF	2000	CIDALRJ	5,30	—	
BGHZ-3004	CAPSICUM ANNUUM	PIMIENTO CHORICERO	GURIEZO LA MAGDALENA	CANTABRIA	ESPAÑA	1995	INIACRF	2000	CIDALRJ	11,40	—	
BGHZ-3005	CAPSICUM ANNUUM	GUINDILLA	RAMALES DE LA VICTORIA	CANTABRIA	ESPAÑA	1995	INIACRF	2000	CIDALRJ	6,20	—	
BGHZ-3006	CAPSICUM ANNUUM	PIMIENTO CHORICERO	RAMALES DE LA VICTORIA	CANTABRIA	ESPAÑA	1995	INIACRF	2000	CIDALRJ	13,25	—	
BGHZ-3007	CAPSICUM ANNUUM	PIMIENTO	ALCOHUJATE	CUENCA	ESPAÑA	1995	INIACRF	2000	CIDALRJ	8,65	—	
BGHZ-3008	CAPSICUM ANNUUM	PIMIENTO CHORICERO	SARO, LLERANA	CANTABRIA	ESPAÑA	1995	INIACRF	2000	CIDALRJ	4,00	—	
BGHZ-3009	CAPSICUM ANNUUM	PAT-1	SALTA	SALTA	ARGENTINA	2000	CIDALRJ	2000	CIDALRJ	4,80	—	
BGHZ-3157	CAPSICUM ANNUUM	PREBE DE BANYA DE CABRA	SÁ POBLA, MALLORCA	BALEARES	ESPAÑA	2000	UBSOLLER	2001	BGHZ	11,02	107,90	
BGHZ-3158	CAPSICUM ANNUUM	PIMIENTO GORDO	GURIEZO, ADINO	CANTABRIA	ESPAÑA	1995	INIACRF	2001	BGHZ	10,38	113,90	
BGHZ-3256	CAPSICUM ANNUUM	PIMIENTO	LUENA SELVIEJO	CANTABRIA	ESPAÑA	1995	INIACRF	2001	CIDALRJ	10,00	—	
BGHZ-3257	CAPSICUM ANNUUM	PIMIENTO CHORICERO	PEÑARRUBIA, CALDAS	CANTABRIA	ESPAÑA	1995	INIACRF	2001	CIDALRJ	13,00	—	
BGHZ-3258	CAPSICUM ANNUUM	PIMIENTO CHORICERO DE FREIR	VILLAFUFRE	CANTABRIA	ESPAÑA	1995	INIACRF	2001	CIDALRJ	14,00	—	
BGHZ-3259	CAPSICUM ANNUUM	PIMIENTO CHORICERO	GUADIX	GRANADA	ESPAÑA	1996	INIACRF	2001	CIDALRJ	3,00	—	
BGHZ-3260	CAPSICUM ANNUUM	PIMIENTO GORDO	VILLANUEVA DE LA VERA, VEGA DEL RINCÓN	CÁCERES	ESPAÑA	1996	INIACRF	2001	CIDALRJ	6,00	—	
BGHZ-3261	CAPSICUM ANNUUM	PIMIENTO PARA PIMENTON	VILLAFRANCA DEL BIERZO, VALTUMBE DE ABAJO	CÁCERES	ESPAÑA	1996	INIACRF	2001	CIDALRJ	3,00	—	
BGHZ-3262	CAPSICUM ANNUUM	PICANTE DE ESTRELLA	LA CODOSERA	BADAJOS	ESPAÑA	1996	INIACRF	2001	CIDALRJ	—	—	
BGHZ-3263	CAPSICUM ANNUUM	GUINDILLA REDONDA	LA CODOSERA	BADAJOS	ESPAÑA	1996	INIACRF	2001	CIDALRJ	4,00	—	

											CARACTERES DEL FRUTO															ENTRADA
											SECCIÓN LONGITUDINAL %					SECCIÓN TRANSVERSAL %					NÚMERO DE LOCULOS %					
Madurez Fruto	Anchura Fruto	Longitud Fruto	Espesor carne	Peso Fruto	Color Fruto	Capacidad	Peso 100 Semillas	1	2	3	4	5	6	7	8	1	2	3	4	5	1	2	3	4	5	
	3,61	9,840	1,60	33,35	46 A	NO	0,81								100					100					100,00	BGHZ-2998
	1,38	11,14	1,52	8,05	45 A	NO	0,67								100		100						100			BGHZ-2999
	6,83	11,29	6,09	167,89	46 A	NO	0,68					100					100							100,00	BGHZ-3000	
	4,26	11,64	2,94	60,97	46 A	NO	0,71							100						100			100			BGHZ-3001
	6,84	10,26	5,75	164,77	46 A	NO	0,77					100					100							100,00	BGHZ-3002	
	4,79	10,75	3,27	64,74	46 A	NO	0,74							100						100			100			BGHZ-3003
	3,22	11,28	1,99	27,04	46 A	NO	0,57								100		100						100			BGHZ-3004
	1,58	11,74	1,02	8,60	46 A	SI	0,56								100		100						100			BGHZ-3005
	2,56	9,59	1,23	16,26	46 A	NO	0,72								100					100			100			BGHZ-3006
	8,39	13,54	4,99	205,39	45 A	NO	0,81					100							100					100,00	BGHZ-3007	
	3,60	10,52	2,83	38,42	45 A	NO	0,63								100		100						100			BGHZ-3008
	3,38	13,14	2,87	40,82	45 A	NO	0,61								100		100						100			BGHZ-3009
	180,00	3,75	16,12	4,07	54,42	45 A	NO	0,70							10,00	90,00	44,00	2,00	12,00	42,00		2,00	68,00	30,00		BGHZ-3157
	178,70	5,26	10,95	5,05	99,12	45 A	NO	0,70					2,00	58,00	24,00	8,00	8,00	14,00	6,00	10,00	70,00		32,00	68,00		BGHZ-3158
	6,72	12,16	4,82	146,00	45 A	NO	0,60					100							100				100			BGHZ-3256
	4,01	10,67	2,26	41,61	46 A	NO	0,60								100				100				100			BGHZ-3257
	3,32	11,68	2,09	31,69	45 A	NO	0,60								100				100				100			BGHZ-3258
	3,88	12,46	2,17	43,02	45 A	NO	0,70								100				100				100			BGHZ-3259
	6,84	11,16	3,75	124,13	45 A	NO	0,80								100				100					100,00		BGHZ-3260
	1,78	15,54	1,98	22,08	46 A	NO	0,60								100		100						100			BGHZ-3261
	4,37	3,72	1,90	1,48	45 A	SI	0,60	100									100							100,00		BGHZ-3262
	2,42	3,09	1,31	6,47	45 A	SI	0,50										100							100		BGHZ-3263



DATOS DE PASAPORTE DEL MATERIAL MULTIPLICADO											CARACTERES DE LA PLANTA	
ENTRADA	ESPECIE	NOMBRE LOCAL	LOCALIDAD	PROVINCIA	PAÍS	AÑO COLECTA	CENTRO COLECTOR	AÑO MULTIPLICACIÓN	CENTRO MULTIPLICADOR	ALTURA PLANTA	FLORACIÓN	
BGHZ-3345	CAPSICUM ANNUUM	PIMIENTO LARGO GRUESO	ARROYO DE LA LUZ	CÁCERES	ESPAÑA	1996	INIACRF	2002	BGHZ	21,70	111,80	
BGHZ-3346	CAPSICUM ANNUUM	PIMIENTO DULCE	CARRASCALEJO	CÁCERES	ESPAÑA	1996	INIACRF	2002	BGHZ	18,60	108,60	
BGHZ-3347	CAPSICUM ANNUUM	PIMIENTO CUERNO DE CABRA	CARRASCALEJO	CÁCERES	ESPAÑA	1996	INIACRF	2002	BGHZ	8,30	96,40	
BGHZ-3348	CAPSICUM ANNUUM	PIMIENTO	MATA DE ALCÁNTARA	CÁCERES	ESPAÑA	1996	INIACRF	2002	BGHZ	9,00	106,30	
BGHZ-3349	CAPSICUM ANNUUM	PIMIENTO	ALCÁNTARA	CÁCERES	ESPAÑA	1996	INIACRF	2002	BGHZ	16,72	111,11	
BGHZ-3350	CAPSICUM ANNUUM	GUINDILLA DE MACETA	GUADALUPE	CÁCERES	ESPAÑA	1996	INIACRF	2002	BGHZ	4,90	96,30	
BGHZ-3351	CAPSICUM ANNUUM	GUINDILLA DE PICO AGUDO	GUADALUPE	CÁCERES	ESPAÑA	1996	INIACRF	2002	BGHZ	4,90	96,30	
BGHZ-3352	CAPSICUM ANNUUM	GUINDILLA DE PICO CHATO	GUADALUPE	CÁCERES	ESPAÑA	1996	INIACRF	2002	BGHZ	4,90	96,30	
BGHZ-3353	CAPSICUM BACCATUM VAR. PENDULUM	PREBE D'ESMORCAR	BUNYOLA	BALEARES	ESPAÑA	2002	JBSOLLER	2002	BGHZ	6,90	138,50	
BGHZ-3407	CAPSICUM ANNUUM	PIMIENTO DE CUERNO DE CABRA	CABAÑAS DEL CASTILLO ROTURAS	CÁCERES	ESPAÑA	1996	INIACRF	2002	CIDALRJ	6,15	—	
BGHZ-3408	CAPSICUM ANNUUM	PIMIENTO FINO	CASTAÑAR DE IBOR	CÁCERES	ESPAÑA	1996	INIACRF	2002	CIDALRJ	5,78	—	
BGHZ-3409	CAPSICUM ANNUUM	GUINDILLA	GUADALUPE	CÁCERES	ESPAÑA	1996	INIACRF	2002	CIDALRJ	4,15	—	
BGHZ-3410	CAPSICUM ANNUUM	PIMIENTO MORRÓN	CASTAÑAR DE IBOR	CÁCERES	ESPAÑA	1996	INIACRF	2002	CIDALRJ	10,35	—	
BGHZ-3411	CAPSICUM ANNUUM	PIMIENTO	CASTAÑAR DE IBOR	CÁCERES	ESPAÑA	1996	INIACRF	2002	CIDALRJ	8,62	—	
BGHZ-3412	CAPSICUM ANNUUM	PIMIENTO CUERNO DE CABRA	CASTAÑAR DE IBOR	CÁCERES	ESPAÑA	1996	INIACRF	2002	CIDALRJ	6,00	—	
BGHZ-3413	CAPSICUM ANNUUM	PIMIENTO CORNICABRO	JARANDILLA DE LA VERA	CÁCERES	ESPAÑA	1996	INIACRF	2002	CIDALRJ	—	—	
BGHZ-3414	CAPSICUM ANNUUM	PIMIENTO MORRÓN	JARANDILLA DE LA VERA	CÁCERES	ESPAÑA	1996	INIACRF	2002	CIDALRJ	5,50	—	
BGHZ-3415	CAPSICUM ANNUUM	PIPIENTA	ARROYOMOLINOS DE LA VERA	CÁCERES	ESPAÑA	1996	INIACRF	2002	CIDALRJ	3,85	—	
BGHZ-3416	CAPSICUM ANNUUM	PIPIENTA	ARROYOMOLINOS DE LA VERA	CÁCERES	ESPAÑA	1996	INIACRF	2002	CIDALRJ	—	—	
BGHZ-3417	CAPSICUM ANNUUM	PIMIENTO	MIAJADAS	CÁCERES	ESPAÑA	1996	INIACRF	2002	CIDALRJ	8,20	—	
BGHZ-3418	CAPSICUM ANNUUM	PIMIENTO DE BOLA	MIAJADAS	CÁCERES	ESPAÑA	1996	INIACRF	2002	CIDALRJ	8,25	—	
BGHZ-3419	CAPSICUM ANNUUM	PIMIENTO	EL TORNO	CÁCERES	ESPAÑA	1996	INIACRF	2002	CIDALRJ	8,61	—	

CARACTERES DEL FRUTO																																	
Madurez Fruto	Anchura Fruto	Longitud Fruto	Espesor carne	Peso Fruto	Color Fruto	Capsicina	Peso 100 Semillas	SECCIÓN LONGITUDINAL %								SECCIÓN TRANSVERSAL %					NÚMERO DE LOCULOS %					ENTRADA							
								1	2	3	4	5	6	7	8	1	2	3	4	5	1	2	3	4	5								
209,00	4,16	13,28	3,26	61,08	45 A	NO	0,56							44,00	56,00			12,00		8,00		80,00				72,00	28,00		BGHZ-3345				
149,60	2,80	18,16	2,15	38,76	45 A	NO	0,61						1,00	99,00	2,00	8,00	3,00	18,00	69,00		7,00	48,00	43,00	2,00					BGHZ-3346				
159,00	2,42	16,86	3,95	27,96	45 A	NO	0,64						1,00		2,00	97,00	19,00	46,00	1,00	1,00	33,00		3,00	65,00	29,00	3,00				BGHZ-3347			
159,00	5,43	12,12	4,67	93,53	45 A	NO	0,64						1,00	10,00	14,00	36,00	39,00	19,00	17,00	3,00	12,00	49,00		12,00	62,00	25,00	1,00			BGHZ-3348			
198,90	7,07	9,74	5,79	149,41	45 A	NO	0,76					16,00	11,00	8,00	54,00	3,00	8,00		5,00	22,00	5,00	68,00			38,00	59,00	3,00			BGHZ-3349			
148,29	1,56	3,53	1,35	2,77	45 A	SI	0,47					3,00				90,00	7,00	7,09	81,79		4,05	7,07		30,00	63,00	7,00				BGHZ-3350			
154,20	2,43	6,39	1,54	10,17	45 A	NO	0,51							4,00	70,00	26,00	10,00	62,00	2,00	10,00	16,00		32,00	58,00	10,00					BGHZ-3351			
151,75	3,35	8,10	2,78	24,50	45 A	SI	0,64							23,00	22,50	25,00	29,50	8,00	55,00		10,00	28,00		10,00	72,50	17,50					BGHZ-3352		
220,80	3,76	3,60	2,33	10,13	42 A	SI	0,60											100				100		1,00	59,00	32,00	8,00				BGHZ-3353		
	2,00	19,20	2,32	39,79	45 A	NO	0,79											100		100					100,00						BGHZ-3407		
	1,52	21,64	1,94	28,27	45 A	NO	0,79											100		100					100							BGHZ-3408	
	2,18	6,99	1,63	11,93	45 A	SI	0,69														100				100							BGHZ-3409	
	8,99	16,18	5,83	265,24	45 A	NO	0,99											100				100				100,00						BGHZ-3410	
	2,73	14,55	2,38	35,12	46 A	NO	0,79													100				100			100					BGHZ-3411	
	3,92	18,36	3,76	92,42	46 A	NO	0,79							100								100			100							BGHZ-3412	
	9,55	15,07	5,45	283,77	46 A	NO	0,99							100									100				100,00						BGHZ-3413
	2,70	18,22	2,30	43,34	45 A	NO	0,59											100				100			100			100					BGHZ-3414
	2,21	20,28	1,82	38,64	45 A	NO	0,79											100				100			100			100					BGHZ-3415
	3,58	17,40	2,81	58,81	46 A	NO	0,79											100		100					100			100					BGHZ-3416
	3,30	21,29	2,62	56,45	45 A	NO	0,89											100		100					100			100					BGHZ-3417
	7,92	9,61	5,36	174,21	44 A	NO	1,09								100							100					100,00						BGHZ-3418
	7,03	13,35	3,70	124,69	45 A	NO	0,79										100					100					100,00						BGHZ-3419

DATOS DE PASAPORTE DEL MATERIAL MULTIPLICADO											CARACTERES DE LA PLANTA	
ENTRADA	ESPECIE	NOMBRE LOCAL	LOCALIDAD	PROVINCIA	PAÍS	AÑO COLECTA	CENTRO COLECTOR	AÑO MULTIPLICACIÓN	CENTRO MULTIPLICADOR	ALTURA PLANTA	FLORACIÓN	
BGHZ-3420	CAPSICUM ANNUUM	BOTIJILLO (F LONGITUDINAL 8)	BARRADO	CÁCERES	ESPAÑA	1996	INIACRF	2002	CIDALRJ	10,95	—	
BGHZ-3421	CAPSICUM ANNUUM	BOTIJILLO (F LONGITUDINAL 7)	BARRADO	CÁCERES	ESPAÑA	1996	INIACRF	2002	CIDALRJ	10,95	—	
BGHZ-3422	CAPSICUM ANNUUM	BOLILLA PICORRA	BARRADO	CÁCERES	ESPAÑA	1996	INIACRF	2002	CIDALRJ	8,40	—	
BGHZ-3423	CAPSICUM ANNUUM	BOLA LORA	ZARZA DE GRANADILLA	CÁCERES	ESPAÑA	1996	INIACRF	2002	CIDALRJ	6,05	—	
BGHZ-3424	CAPSICUM ANNUUM	PIMIENTO CORNICABRA	ZARZA DE GRANADILLA	CÁCERES	ESPAÑA	1996	INIACRF	2002	CIDALRJ	7,75	—	
BGHZ-3425	CAPSICUM ANNUUM	BOLA PICORRA	ZARZA DE GRANADILLA	CÁCERES	ESPAÑA	1996	INIACRF	2002	CIDALRJ	10,00	—	
BGHZ-3426	CAPSICUM ANNUUM	PIMIENTO DE SEQUERO	ZARZA DE GRANADILLA	CÁCERES	ESPAÑA	1996	INIACRF	2002	CIDALRJ	9,70	—	
BGHZ-3427	CAPSICUM ANNUUM	PIMIENTO CUERNICABRA	PLASENCIA SAN GIL	CÁCERES	ESPAÑA	1996	INIACRF	2002	CIDALRJ	1,21	—	
BGHZ-3428	CAPSICUM ANNUUM	GUINDILLA PICANTE DE ELVAS CONIFORME TRIANGULAR	SAN MARTÍN DE TREVEJO	CÁCERES	ESPAÑA	1996	INIACRF	2002	CIDALRJ	7,70	—	
BGHZ-3429	CAPSICUM ANNUUM	GUINDILLA PICANTE DE ELVAS REDONDEADA	SAN MARTÍN DE TREVEJO	CÁCERES	ESPAÑA	1996	INIACRF	2002	CIDALRJ	5,80	—	
BGHZ-3430	CAPSICUM ANNUUM	GUINDILLA PICANTE DE ELVAS TRIANGULAR	SAN MARTÍN DE TREVEJO	CÁCERES	ESPAÑA	1996	INIACRF	2002	CIDALRJ	1,25	—	
BGHZ-3431	CAPSICUM ANNUUM	GUINDILLA PICANTE DE ELVAS, ACORAZONADA	SAN MARTÍN DE TREVEJO	CÁCERES	ESPAÑA	1996	INIACRF	2002	CIDALRJ	1,83	—	
BGHZ-3432	CAPSICUM ANNUUM	PIMIENTO LARGO	CABEZABELLOSA	CÁCERES	ESPAÑA	1996	INIACRF	2002	CIDALRJ	10,75	—	
BGHZ-3433	CAPSICUM ANNUUM	PIMIENTO	CABEZABELLOSA	CÁCERES	ESPAÑA	1996	INIACRF	2002	CIDALRJ	12,50	—	
BGHZ-3434	CAPSICUM ANNUUM	BOLILLA PICANTE CONIFORME	CABEZABELLOSA	CÁCERES	ESPAÑA	1996	INIACRF	2002	CIDALRJ	12,00	—	
BGHZ-3435	CAPSICUM ANNUUM	BOLILLA PICANTE ACORAZONADA	CABEZABELLOSA	CÁCERES	ESPAÑA	1996	INIACRF	2002	CIDALRJ	7,75	—	
BGHZ-3436	CAPSICUM ANNUUM	LORA	FRESNO DE LA VEGA	LEÓN	ESPAÑA	1996	INIACRF	2002	CIDALRJ	7,87	—	
BGHZ-3437	CAPSICUM ANNUUM	LUESIA	MERCADO DE LOGROÑO	LA RIOJA	ESPAÑA	2002	CIDALRJ	2002	CIDALRJ	—	—	
BGHZ-3603	CAPSICUM ANNUUM	PREBE DE CIRERETA	INCA, PALMA DE MALLORCA	BALEARES	ESPAÑA	2002	IBSOLLER	2003	BGHZ	19,96	127,00	
BGHZ-3769	CAPSICUM ANNUUM	PIMIENTO DE ASAR GORDO	GAUTEGUIZ-ARTEAGA	VIZCAYA	ESPAÑA	1997	BGHZ	2004	BGHZ	14,80	125,60	
BGHZ-3770	CAPSICUM ANNUUM	PIMIENTO DE ASAR	ZAMUDIO	VIZCAYA	ESPAÑA	1997	BGHZ	2004	BGHZ	10,95	117,30	
BGHZ-3771	CAPSICUM ANNUUM	PIMIENTO GORDO DE CASA	LARRABEZUA	VIZCAYA	ESPAÑA	1997	BGHZ	2004	BGHZ	11,20	116,60	

CARACTERES DEL FRUTO																															
Madurez Fruto	Anchura Fruto	Longitud Fruto	Espesor carne	Peso Fruto	Color Fruto	Capítulo	Peso 100 Semillas	SECCIÓN LONGITUDINAL %								SECCIÓN TRANSVERSAL %					NÚMERO DE LOCULOS %					ENTRADA					
								1	2	3	4	5	6	7	8	1	2	3	4	5	1	2	3	4	5						
1,86	9,79	1,64	13,87	46 A	SI	0,79											100		100						100				BGHZ-3420		
2,52	6,85	2,06	15,22	46 A	SI	0,79											100		100						100				BGHZ-3421		
2,58	2,58	2,04	7,70	46 A	SI	0,69			100										100							100				BGHZ-3422	
5,89	8,70	4,78	91,84	46 A	NO	0,69											100		100							100				BGHZ-3423	
4,74	14,73	3,03	88,86	45 A	NO	0,79											100		100							100,00				BGHZ-3424	
2,55	3,50	1,92	8,76	46 A	SI	2,49											100		100							100				BGHZ-3425	
1,78	16,54	1,81	26,23	46 A	NO	0,69											100		100							100				BGHZ-3426	
2,44	20,69	2,17	43,18	45 A	NO	1,49											100			100						100				BGHZ-3427	
3,06	10,02	2,12	25,73	46 A	SI	1,59											100		100							100				BGHZ-3428	
3,02	6,14	2,13	16,28	46 A	SI	1,49											100		100							100				BGHZ-3429	
4,19	8,65	2,76	31,70	45 A	SI	1,59											100			100						100				BGHZ-3430	
3,59	4,56	1,84	16,41	46 A	SI	1,59											100		100							100				BGHZ-3431	
2,15	9,61	1,44	38,49	46 A	NO	1,59											100			100						100				BGHZ-3432	
5,53	11,78	3,01	78,56	45 A	NO	1,69											100		100							100,00				BGHZ-3433	
1,34	15,27	1,50	17,51	46 A	SI	1,39											100			100						100				BGHZ-3434	
2,33	2,34	1,63	5,16	46 A	SI	0,69											100		100							100				BGHZ-3435	
7,08	6,93	5,28	116,20	45 A	NO	0,89											100		100							100,00				BGHZ-3436	
						0,61																									BGHZ-3437
187,90	1,48	11,40	1,34	7,87	45 A	SI											100	22,00	75,00		3,00			2,00	33,00	55,00	10,00			BGHZ-3603	
208,20	6,01	9,57	5,34	116,83	45 A		0,64							16,84	42,11	22,11	13,68	5,26	9,47	9,47	4,21	9,47	67,38	1,05	3,16	67,37	27,37	1,05		BGHZ-3769	
200,00	5,93	14,50	6,47	150,35	45 A		0,66							4,04	3,03	51,52	41,41	2	55,00		13	30		9,90	63,37	26,73				BGHZ-3770	
210,60	6,64	12,95	5,22	123,15	45 A		0,59							4,00	4,00	10,00	49,00	33	6	39,00		13	42		9	70	19	2		BGHZ-3771	

DATOS DE PASAPORTE DEL MATERIAL MULTIPLICADO										CARACTERES DE LA PLANTA	
ENTRADA	ESPECIE	NOMBRE LOCAL	LOCALIDAD	PROVINCIA	PAÍS	AÑO COLECTA	CENTRO COLECTOR	AÑO MULTIPLICACION	CENTRO MULTIPLICADOR	ALTURA PLANTA	FLORACION
BGHZ-3772	CAPSICUM ANNUUM	PIMIENTO DE ASAR	OROZKO	VIZCAYA	ESPAÑA	1997	BGHZ	2004	BGHZ	10,73	119,70
BGHZ-3773	CAPSICUM ANNUUM	PIMIENTO DE ASAR ALARGADO	OROZKO	VIZCAYA	ESPAÑA	1997	BGHZ	2004	BGHZ	6,03	116,10
BGHZ-3774	CAPSICUM ANNUUM	PIMIENTO DE ASAR MUCHA CARNE	OROZKO	VIZCAYA	ESPAÑA	1997	BGHZ	2004	BGHZ	12,18	114,00
BGHZ-3775	CAPSICUM ANNUUM	PIMIENTO	ZARATAMO	VIZCAYA	ESPAÑA	1997	BGHZ	2004	BGHZ	14,15	117,40
BGHZ-3776	CAPSICUM ANNUUM	PIMIENTO DEL TERRENO	OÑATE	GUIPÚZCOA	ESPAÑA	1997	BGHZ	2004	BGHZ	15,50	115,50
BGHZ-3777	CAPSICUM ANNUUM	PIMIENTO DE ASAR	BERRIATUA	VIZCAYA	ESPAÑA	1997	BGHZ	2004	BGHZ	8,90	119,10
BGHZ-3778	CAPSICUM ANNUUM	PIMIENTO MORRO DE BUEY	ALMAZORRE	HUESCA	ESPAÑA	1997	BGHZ	2004	BGHZ	16,20	117,40
BGHZ-3779	CAPSICUM ANNUUM	PIMIENTO (TIPO CHORICERO)	ALMAZORRE	HUESCA	ESPAÑA	1997	BGHZ	2004	BGHZ	7,15	144,90
BGHZ-3780	CAPSICUM ANNUUM	PIMIENTO MORRÓN DEL TERRENO	BARBASTRO	HUESCA	ESPAÑA	2000	BGHZ	2004	BGHZ	8,75	119,80
BGHZ-3781	CAPSICUM ANNUUM	PIMIENTO LARGO DEL TERRENO	BARBASTRO	HUESCA	ESPAÑA	2000	BGHZ	2004	BGHZ	9,40	109,40
BGHZ-3782	CAPSICUM ANNUUM	PIMIENTO DE MORRO DE VACA	BARBASTRO	HUESCA	ESPAÑA	2000	BGHZ	2004	BGHZ	11,95	114,50
BGHZ-3783	CAPSICUM ANNUUM	PIMIENTO DE MORRO DE VACA	BESPEN	HUESCA	ESPAÑA	2000	BGHZ	2004	BGHZ	11,20	122,70
BGHZ-3784	CAPSICUM ANNUUM	PIMIENTO DE COCINA	ZARAGOZA	ZARAGOZA	ESPAÑA	1999	BGHZ	2004	BGHZ	11,00	129,30
BGHZ-3785	CAPSICUM ANNUUM	PIMIENTO MORRÓN PUNTALUZE	ISPASTER	VIZCAYA	ESPAÑA	1998	BGHZ	2004	BGHZ	9,95	121,50
BGHZ-3786	CAPSICUM ANNUUM	PIMIENTO DE FREIR (DE CASA)	SOPELANA	VIZCAYA	ESPAÑA	2000	BGHZ	2004	BGHZ	8,50	118,00
BGHZ-3787	CAPSICUM ANNUUM	PIMIENTO DE FREIR (DE CASA)	SOPELANA	VIZCAYA	ESPAÑA	2000	BGHZ	2004	BGHZ	8,10	112,80
BGHZ-3788	CAPSICUM ANNUUM	PIMIENTO DEL TERRENO	JAUJA	CÓRDOBA	ESPAÑA	2001	BGHZ	2004	BGHZ	11,45	114,00
BGHZ-3789	C. BACCATUM SPP. PENDULUM	PIMIENTO VALLE DE LOS PEDROCHES	VALLE DE LOS PEDROCHES	CÓRDOBA	ESPAÑA	1999	BGHZ	2004	BGHZ	22,75	76,00

CARACTERES DEL FRUTO																												
Madurez Fruto	Anchura Fruto	Longitud Fruto	Espesor carne	Peso Fruto	Color Fruto	Capsicoma	Peso 100 Semillas	SECCIÓN LONGITUDINAL %								SECCIÓN TRANSVERSAL %					NÚMERO DE LOCULOS %					ENTRADA		
								1	2	3	4	5	6	7	8	1	2	3	4	5	1	2	3	4	5			
178,00	6,20	12,49	5,29	136,32	45 A		0,61					1,00	17,00	13	60	9	9	1	1	7	82		8	56	31	5	BGHZ-3772	
179,70	6,04	10,56	5,38	105,83	45 A		0,60		1,00			5,00	7,00	8	57	22	3	22	3	10	62		5	53	41	1	BGHZ-3773	
184,20	5,29	10,28	5,53	90,40	45 A		0,59					4,00	16,00	10	55	15	3	7	5	13	72		3	68	29		BGHZ-3774	
176,30	4,95	14,50	4,82	87,36	45 A		0,76					3,00	1	40	56	14	15	1	5	65		2	57	40	1	BGHZ-3775		
169,00	2,70	8,27	1,93	14,71	45 A		0,72					1,00	2,00	12	9	76	14	22	2	1	61		24	59	16	1	BGHZ-3776	
185,20	6,70	7,14	5,22	97,60	45 A		0,65		3,00	1,00		43,00	17,00	26	9	1		24	3	3	70		3	61	32	4	BGHZ-3777	
179,60	7,27	7,29	5,51	128,11	45 A		0,70					46,00	5,00	45	4			6		2	92			19	71	10	BGHZ-3778	
201,50	3,61	12,52	3,20	41,56	45 A		0,57					1,00	14,00	3	1	81	2	2	1	1	94		7	65	20	8	BGHZ-3779	
176,50	5,55	6,45	5,61	69,10	45 A		0,67		4,00	57,00		2,00	1,00	2	34			69	7	3	21		1	31	62	6	BGHZ-3780	
177,20	3,99	12,19	3,17	42,33	45 A		0,69									15	85	5	5	5	20	65		5	65	25	5	BGHZ-3781
179,80	6,82	7,91	5,96	115,51	45 A		0,68					34,00	26,00	2,00	14	23	1	2	46	7	5	40		5	40	52	3	BGHZ-3782
191,20	7,14	8,66	5,94	148,51	45 A		0,75	1,00				33,00	15,00	50	1			3	7,00	4	86			16	65	19	BGHZ-3783	
189,00	7,68	7,77	5,24	111,55	45 A		0,74			1,00		40,00	8,00	49	2				4	2	94			28	67	5	BGHZ-3784	
205,80	5,64	8,87	5,29	91,56	45 A		0,57					2,00	22,00	14,00	46	10	6	4	12	4	18	62			60	36	4	BGHZ-3785
185,40	5,08	9,90	5,02	86,71	45 A		0,67					1,00	7,00	17,00	26	35	14	10	14	7	8	61		4	48	40	8	BGHZ-3786
169,00	3,06	7,00	2,09	18,00	45 A		0,65					2,00		6,00	3	40	49	2	28	1	2	67		14	61	25		BGHZ-3787
179,90	7,52	5,38	6,09	147,19	45 A		0,78	1,00					90,00	8,00	1		1,00		7	5	1	87		1	42	54	3	BGHZ-3788
115,25	3,31	3,09	1,69	195,41	34 A		0,61	100													100			54	46			BGHZ-3789

7. COLECCIÓN DE PIMIENTOS PENDIENTES  
DE MULTIPLICAR Y EVALUAR



## 7. COLECCIÓN DE PIMIENTOS PENDIENTES DE MULTIPLICAR Y EVALUAR

### COLECCIÓN DE ENTRADAS PENDIENTES DE MULTIPLICAR Y EVALUAR

El material pendiente de multiplicar está formado por todas las muestras originales que han sido recolectadas en España y en el extranjero por diversas Instituciones y que se conservan en el BGHZ a la espera de ser multiplicadas y evaluadas. Actualmente, en el caso del género *Capsicum*, un total de 460 muestras forman el material pendiente de multiplicar. Este material no saldrá del BGHZ antes de ser multiplicado y evaluado por alguno de los participantes en el Proyecto Nacional de Bancos de Germoplasma, financiado por el INIA, que con tal finalidad viene siendo presentado y aprobado desde 1987.

La colección se mantiene a  $-5^{\circ}\text{C}$  en frascos de cristal herméticamente cerrados. Las muestras se desecan con silicagel antes de ser introducidas en las cámaras. En el interior de cada frasco las semillas se conservan en bolsitas de papel, rodeadas con silicagel con la finalidad de detectar y controlar posibles incrementos en el nivel de humedad.

Los criterios que establecen el orden de multiplicación vienen determinados por una serie de características directamente relacionadas con la muestra:

- **Antigüedad**, se tiene en cuenta la fecha de recolección de las muestras, dando prioridad a las más antiguas.
- **Tamaño**, tienen preferencia las muestras más pequeñas.
- **Germinabilidad**, tienen prioridad las muestras de baja viabilidad.
- **Aspecto visual**, sanitario y de conservación, al ser incorporadas a la colección.

## 7.1. DATOS DE PASAPORTE

Cada una de las entradas que forman esta colección está identificada por los siguientes caracteres:

### NÚMERO DE CAMPO

Código identificador dado a cada entrada en el momento de ser colectada

### NOMBRE LOCAL

Es el nombre popular con que se conoce a la variedad en la zona donde se ha colectado.

### PROCEDENCIA

Término municipal donde ha sido colectada la muestra

### PROVINCIA, DEPARTAMENTO, ESTADO

Territorio político o geográfico del País al que pertenece la población anterior

### PAÍS

País en que la muestra fue recolectada.

### AÑO COLECTA

Año en que la variedad ha sido prospectada y recolectada.

### CENTRO COLECTOR

Acrónimo de la Institución que ha realizado la colecta de la variedad

## 7.2. TABLAS DE ENTRADAS

DATOS DE PASAPORTE DEL MATERIAL PENDIENTE DE MULTIPLICAR						
Nº CAMPO	NOMBRE LOCAL	LOCALIDAD	PROVINCIA	PAÍS	COLECTA	COLECTOR
WY95	ROJO DEDO DE MOZA	CAMPO GRANDE, MERCADILLO INDÍGENA	MATOGROSO SUR	BRASIL	1995	BGHZ
XA95	PEQUEÑO	INDAIAL, MERCADILLO INDÍGENA	STA. CATALINA	BRASIL	1995	BGHZ
XB95	PIMIENTO	MANAOS, MERCADILLO INDÍGENA	AMAZONIA	BRASIL	1995	BGHZ
NC052483	GUINDILLA	GUADALUPE	CÁCERES	ESPAÑA	1996	INIACRF
NC052570	GUINDA LARGA	MIJADAS	CÁCERES	ESPAÑA	1996	INIACRF
NC052576	GUINDA	MADRIGALEJO	CÁCERES	ESPAÑA	1996	INIACRF
NC052604	PIMIENTO DE LA TIERRA	LOGROSÁN	CÁCERES	ESPAÑA	1996	INIACRF
NC052608	PIMIENTO DE CUELGA	LOGROSÁN	CÁCERES	ESPAÑA	1996	INIACRF
NC052609	GUINDILLA PICANTE	LOGROSÁN	CÁCERES	ESPAÑA	1996	INIACRF
NC052611	PIMIENTO DE LA TIERRA	LOGROSÁN	CÁCERES	ESPAÑA	1996	INIACRF
NC052629	PIMIENTO DE COLGAR	NAVEZUELAS	CÁCERES	ESPAÑA	1996	INIACRF
NC052631	PIMIENTO	NAVEZUELAS	CÁCERES	ESPAÑA	1996	INIACRF
NC052668	PIMIENTO GORDO DE ASAR	ZARZA DE GRANADILLA	CÁCERES	ESPAÑA	1996	INIACRF
NC052713	PIMIENTO DE COLGAR	SERRADILLA	CÁCERES	ESPAÑA	1996	INIACRF
NC052749	PIMIENTO	VALVERDE DEL FRESNO CASAS DEL CUCHARÓN	CÁCERES	ESPAÑA	1996	INIACRF
NC052775	GUINDILLA DE ASAR	SAN MARTIN DE TREVEJO	CÁCERES	ESPAÑA	1996	INIACRF
NC053797	PIMIENTO	ALIA LA CALERA	CÁCERES	ESPAÑA	1996	INIACRF
YA96	CHILE ÁRBOL	MERCADILLO INDÍGENA	—	MEXICO	1996	BGHZ
YC96	CHILE JAPONÉS	MERCADILLO INDÍGENA	—	MEXICO	1996	BGHZ
YD96	CHILE CANICA DE TAIWAN	MERCADILLO INDÍGENA	—	MEXICO	1996	BGHZ
3791	PIMIENTO PARA CALLOS	KORTEZUBI	VIZCAYA	ESPAÑA	1997	BGHZ
3797	PIMIENTO CHATO	GAUTEGUIZ-ARTEAGA	VIZCAYA	ESPAÑA	1997	BGHZ

DATOS DE PASAPORTE DEL MATERIAL PENDIENTE DE MULTIPLICAR

Nº CAMPO	NOMBRE LOCAL	LOCALIDAD	PROVINCIA	PAIS	COLECTA	COLECTOR
3798	PIMIENTO CHORICERO	GAUTEGUIZ-ARTEAGA	VIZCAYA	ESPAÑA	1997	BGHZ
3799	GUINDILLA DEL TERRENO	GAUTEGUIZ-ARTEAGA	VIZCAYA	ESPAÑA	1997	BGHZ
3803	PIMIENTO CHORICERO	GAUTEGUIZ-ARTEAGA	VIZCAYA	ESPAÑA	1997	BGHZ
3812	PIMIENTO CHORICERO	ZAMUDIO	VIZCAYA	ESPAÑA	1997	BGHZ
3816	PIMIENTO CHORICERO DEL PAÍS	ZAMUDIO	VIZCAYA	ESPAÑA	1997	BGHZ
3825	CHORICERO SELECCIONADO	ZAMUDIO	VIZCAYA	ESPAÑA	1997	BGHZ
3827	GUINDILLA	ZAMUDIO	VIZCAYA	ESPAÑA	1997	BGHZ
3835	PIMIENTO CHORICERO	LARRABEZUA	VIZCAYA	ESPAÑA	1997	BGHZ
3838	PIMIENTO CHORICERO	LARRABEZUA	VIZCAYA	ESPAÑA	1997	BGHZ
3849	CORNICABRA	ARANTZAZU	VIZCAYA	ESPAÑA	1997	BGHZ
3860	PIMIENTO CHORICERO	ARTEA	VIZCAYA	ESPAÑA	1997	BGHZ
3912	PIPER GALIZIARRA	OÑATE	GUIPÚZCOA	ESPAÑA	1997	BGHZ
3913	PIPER MUTURLUZZEA	OÑATE	GUIPÚZCOA	ESPAÑA	1997	BGHZ
3934	PIMIENTO TXORICERO	BERRIATÚA	VIZCAYA	ESPAÑA	1997	BGHZ
3946	PIMIENTO TXORICERO	IRUZUBIETA-MARKINA	VIZCAYA	ESPAÑA	1997	BGHZ
NC055218	PIMIENTO DE COLGAR	CAZORLA EL MOLAR	JAÉN	ESPAÑA	1997	INIACRF
NC055243	GUINDILLA PICANTE	JIMENA	JAÉN	ESPAÑA	1997	INIACRF
NC055245	PIMIENTO LARGO	JIMENA	JAÉN	ESPAÑA	1997	INIACRF
NC055247	GUINDILLA DULCE	JIMENA	JAÉN	ESPAÑA	1997	INIACRF
NC055973	PIMIENTO DE ALBOLODUEY	INSTINCION	ALMERÍA	ESPAÑA	1997	INIACRF
NC055988	PIMINETO DE COLOREAR	LAUJAR DE ANDARAX	ALMERÍA	ESPAÑA	1997	INIACRF
NC056001	PIMIENTO DEL PAÍS	OHANES TICES	ALMERÍA	ESPAÑA	1997	INIACRF

DATOS DE PASAPORTE DEL MATERIAL PENDIENTE DE MULTIPLICAR

Nº CAMPO	NOMBRE LOCAL	LOCALIDAD	PROVINCIA	PAIS	COLECTA	COLECTOR
NC056031	PIMIENTO PICANTE	TABERNAS	ALMERÍA	ESPAÑA	1997	INIACRF
NC056032	PIMIENTO FINO	TABERNAS	ALMERÍA	ESPAÑA	1997	INIACRF
NC056033	PIMIENTO MORRÓN	TABERNAS	ALMERÍA	ESPAÑA	1997	INIACRF
NC056060	PIMIENTO	ABLA	ALMERÍA	ESPAÑA	1997	INIACRF
NC056064	PIMIENTO VALENCIANO	ABLA	ALMERÍA	ESPAÑA	1997	INIACRF
NC056087	PIMIENTO COLORADO DE SECAR	ALBOX SALIENTE ALTO	ALMERÍA	ESPAÑA	1997	INIACRF
NC056092	PIMIENTO DE PELLEJO	ALBOX LA RAMBLA DE ORIA	ALMERÍA	ESPAÑA	1997	INIACRF
NC056093	PIMIENTO PICANTE	ALBOX LA RAMBLA DE ORIA	ALMERÍA	ESPAÑA	1997	INIACRF
NC056102	PIMIENTO PICANTE	ORIA EL MARGEN	ALMERÍA	ESPAÑA	1997	INIACRF
NC056106	PIMIENTO BOLA AMARILLA	ORIA EL BARRANCO DE QUILES	ALMERÍA	ESPAÑA	1997	INIACRF
NC056107	PIMIENTO PICANTE	ORIA EL BARRANCO DE QUILES	ALMERÍA	ESPAÑA	1997	INIACRF
NC056108	PIMIENTO DE PELAR	ORIA EL BARRANCO DE QUILES	ALMERÍA	ESPAÑA	1997	INIACRF
NC056109	PIMIENTO BOLA VERDE	ORIA EL BARRANCO DE QUILES	ALMERÍA	ESPAÑA	1997	INIACRF
NC056120	PIMIENTO	LAROYA EL REUL ALTO	ALMERÍA	ESPAÑA	1997	INIACRF
NC056157	PIMIENTO PICANTE	TAHAL	ALMERÍA	ESPAÑA	1997	INIACRF
NC056158	PIMIENTO DULCE	TAHAL	ALMERÍA	ESPAÑA	1997	INIACRF
NC056183	PIMIENTO DE SECAR	ANTAS JAURO LOS CASTROS	ALMERÍA	ESPAÑA	1997	INIACRF
NC056190	PIMIENTO DE ENRISTRAR	VELEZ-RUBIO	ALMERÍA	ESPAÑA	1997	INIACRF
NC056200	PIMIENTO DE ENRISTRAR	CHIRIVEL LA ASPILLA	ALMERÍA	ESPAÑA	1997	INIACRF
NC056264	PIMIENTO PICANTE	ALCONTAR EL HIJATE	ALMERÍA	ESPAÑA	1997	INIACRF
NC056265	PIMIENTO PICOSO	ALCONTAR EL HIJATE	ALMERÍA	ESPAÑA	1997	INIACRF
NC056279	PIMIENTO CHORICERO	SERON JAUCA ALTA	ALMERÍA	ESPAÑA	1997	INIACRF

DATOS DE PASAPORTE DEL MATERIAL PENDIENTE DE MULTIPLICAR

Nº CAMPO	NOMBRE LOCAL	LOCALIDAD	PROVINCIA	PAIS	COLECTA	COLECTOR
NC056290	PIMIENTO DE COLGAR	LAUJAR DE ANDARAX	ALMERÍA	ESPAÑA	1997	INIACRF
NC056298	PIMIENTO DE BOLA	CARTAGENA ALUMBRES	MURCIA	ESPAÑA	1997	INIACRF
NC056299	ÑORA REDONDA	CARTAGENA, LOS CAMACHOS	MURCIA	ESPAÑA	1997	INIACRF
NC056301	GUINDILLA	CARTAGENA, EL ALGAR	MURCIA	ESPAÑA	1997	INIACRF
NC056350	ÑORA	MOLINA DE SEGURA, TORREALTA	MURCIA	ESPAÑA	1997	INIACRF
NC056351	PIMIENTO GORDO BLANCO	MOLINA DE SEGURA, TORREALTA	MURCIA	ESPAÑA	1997	INIACRF
NC056358	PIMIENTO LARGO PICANTE	ALGUAZAS, LA CORTE	MURCIA	ESPAÑA	1997	INIACRF
NC056384	GUINDILLA	MULA	MURCIA	ESPAÑA	1997	INIACRF
NC056393	PIMIENTO RECIO	LORCA TIATA	MURCIA	ESPAÑA	1997	INIACRF
NC056449	PIMIENTO BLANCO	JUMILLA FUENTE DEL PINO	MURCIA	ESPAÑA	1997	INIACRF
NC056450	CORNETA PICANTE BLANCA	JUMILLA FUENTE DEL PINO	MURCIA	ESPAÑA	1997	INIACRF
NC056459	PIMIENTO CORNETA	JUMILLA MOLINO DEL ÁLAMO	MURCIA	ESPAÑA	1997	INIACRF
NC056494	PIMIENTO DE ENRISTRAR	NERPIO, FUENTE DE LA CARRASCA	ALBACETE	ESPAÑA	1997	INIACRF
NC056982	PIMIENTO AMARILLO ENCURTIR	ELCHE. COMERCIO	ALICANTE	ESPAÑA	1997	INIACRF
NC056983	PIMIENTO DE PADRÓN	ELCHE. COMERCIO	ALICANTE	ESPAÑA	1997	INIACRF
NC056984	PIMIENTO DEL PIQUILLO	ELCHE. COMERCIO	ALICANTE	ESPAÑA	1997	INIACRF
NC056985	GUINDILLA ROJA	ELCHE. COMERCIO	ALICANTE	ESPAÑA	1997	INIACRF
NC056986	PIMIENTO MORRÓN DE CONSERVA	ELCHE. COMERCIO	ALICANTE	ESPAÑA	1997	INIACRF
NC056987	ÑORA	ELCHE. COMERCIO	ALICANTE	ESPAÑA	1997	INIACRF
ZY97	DE PIQUILLO	ZARAGOZA	ZARAGOZA	ESPAÑA	1997	BGHZ
NC068130	PIMIENTO DULCE ROJO	MOLINICOS	ALBACETE	ESPAÑA	1998	INIACRF
NC068851	PIMIENTO	EL CUBO DE DON SANCHO	SALAMANCA	ESPAÑA	1998	INIACRF

DATOS DE PASAPORTE DEL MATERIAL PENDIENTE DE MULTIPLICAR

Nº CAMPO	NOMBRE LOCAL	LOCALIDAD	PROVINCIA	PAIS	COLECTA	COLECTOR
NC068852	GUINDA NORA	EL CUBO DE DON SANCHO	SALAMANCA	ESPAÑA	1998	INIACRF
NC068864	GUINDILLA	CIUDAD RODRIGO	SALAMANCA	ESPAÑA	1998	INIACRF
NC068865	ÑORA	CIUDAD RODRIGO	SALAMANCA	ESPAÑA	1998	INIACRF
NC068866	GUINDILLA	CIUDAD RODRIGO	SALAMANCA	ESPAÑA	1998	INIACRF
NC068867	PIMIENTO PICUDO	CIUDAD RODRIGO	SALAMANCA	ESPAÑA	1998	INIACRF
NC068868	PIMIENTO DE CUARTILLO	CIUDAD RODRIGO	SALAMANCA	ESPAÑA	1998	INIACRF
NC068870	GUINDA NORA	CIUDAD RODRIGO	SALAMANCA	ESPAÑA	1998	INIACRF
NC068917	PIMIENTO	FUENTES DE OÑORO	SALAMANCA	ESPAÑA	1998	INIACRF
NC068938	PIMIENTO DE CUARTILLO	VILLASECO DE LOS REYES CAMPO DE LEDESMA	SALAMANCA	ESPAÑA	1998	INIACRF
NC068952	GUINDA NORA	MIEZA	SALAMANCA	ESPAÑA	1998	INIACRF
NC068953	PIMIENTO	MIEZA	SALAMANCA	ESPAÑA	1998	INIACRF
NC068998	PIMIENTO GORDO	PEROMINGO	SALAMANCA	ESPAÑA	1998	INIACRF
NC069025	GUINDILLA	SAN MIGUEL DE LA RIBERA	ZAMORA	ESPAÑA	1998	INIACRF
NC069026	ÑORA	SAN MIGUEL DE LA RIBERA	ZAMORA	ESPAÑA	1998	INIACRF
NC069027	PIMIENTO MORRÓN GORDO	SAN MIGUEL DE LA RIBERA	ZAMORA	ESPAÑA	1998	INIACRF
NC069028	PIMIENTO PICANTE	SAN MIGUEL DE LA RIBERA	ZAMORA	ESPAÑA	1998	INIACRF
NC069029	PIMIENTO BLANCO	SAN MIGUEL DE LA RIBERA	ZAMORA	ESPAÑA	1998	INIACRF
NC069036	PIMIENTO GORDO	SAN MIGUEL DE LA RIBERA	ZAMORA	ESPAÑA	1998	INIACRF
NC069037	PIMIENTO COMÚN	ARGUJILLO	ZAMORA	ESPAÑA	1998	INIACRF
NC069038	GUINDILLA	ARGUJILLO	ZAMORA	ESPAÑA	1998	INIACRF
NC069039	ÑORA	ARGUJILLO	ZAMORA	ESPAÑA	1998	INIACRF
NC069049	PIMIENTO MORRO DE VACA	VILLAR DEL BUEY FORNILLOS DE FERMOSELLE	ZAMORA	ESPAÑA	1998	INIACRF

DATOS DE PASAPORTE DEL MATERIAL PENDIENTE DE MULTIPLICAR						
Nº CAMPO	NOMBRE LOCAL	LOCALIDAD	PROVINCIA	PAIS	COLECTA	COLECTOR
NCO69054	GUINDILLA	VILLAR DEL BUEY FORNILLOS DE FERMOSELLE	ZAMORA	ESPAÑA	1998	INIACRF
NCO69055	GUINDILLA	VILLAR DEL BUEY FORNILLOS DE FERMOSELLE	ZAMORA	ESPAÑA	1998	INIACRF
NCO69056	PIMIENTO DE CONSERVA	VILLAR DEL BUEY FORNILLOS DE FERMOSELLE	ZAMORA	ESPAÑA	1998	INIACRF
NCO69060	PIMIENTO CUATRO MORROS	VILLAR DEL BUEY.PINILLA DE FERMOSELLE	ZAMORA	ESPAÑA	1998	INIACRF
NCO69071	PIMIENTO CUATRO NARICES	VILLAR DEL BUEY	ZAMORA	ESPAÑA	1998	INIACRF
NCO69072	PIMIENTO BLANCO	VILLAR DEL BUEY	ZAMORA	ESPAÑA	1998	INIACRF
NCO69074	PIMIENTO COMÚN	VILLAR DEL BUEY	ZAMORA	ESPAÑA	1998	INIACRF
NCO69082	PIMIENTO	MANCERA DE ABAJO	SALAMANCA	ESPAÑA	1998	INIACRF
NCO69122	PIMIENTO	LAS CASAS DEL CONDE	SALAMANCA	ESPAÑA	1998	INIACRF
NCO69128	GUINDA	LADRILLAR CABEZO	SALAMANCA	ESPAÑA	1998	INIACRF
NCO69132	PIMIENTO MORRÓN	SAN MARTIN DEL CASTAÑAR	SALAMANCA	ESPAÑA	1998	INIACRF
NCO69140	PIMIENTO COMÚN	CANTALPINO	SALAMANCA	ESPAÑA	1998	INIACRF
NCO69141	PIMIENTO MORRÓN	CANTALPINO	SALAMANCA	ESPAÑA	1998	INIACRF
NCO69142	GUINDILLA ROJA	CANTALPINO	SALAMANCA	ESPAÑA	1998	INIACRF
NCO69143	GUINDILLA AMARILLA	CANTALPINO	SALAMANCA	ESPAÑA	1998	INIACRF
NCO69155	PIMIENTO CUERNO DE CABRA	CANTALPINO	SALAMANCA	ESPAÑA	1998	INIACRF
NCO69166	GUINDILLA	MORAL DE SAYAGO	ZAMORA	ESPAÑA	1998	INIACRF
NCO69188	PIMIENTO BLANCO	ALMEIDA DE SAYAGO ESCUADRO	ZAMORA	ESPAÑA	1998	INIACRF
NCO69287	PIMIENTO CUATRO MORROS	TORO	ZAMORA	ESPAÑA	1998	INIACRF
NCO69291	PIMIENTO MORRÓN DULCE	TORO	ZAMORA	ESPAÑA	1998	INIACRF
NCO69292	PIMIENTO DE CUATRO MORROS	TORO	ZAMORA	ESPAÑA	1998	INIACRF
NCO69297	PIMIENTO MORRÓN DULCE	TORO	ZAMORA	ESPAÑA	1998	INIACRF

DATOS DE PASAPORTE DEL MATERIAL PENDIENTE DE MULTIPLICAR						
Nº CAMPO	NOMBRE LOCAL	LOCALIDAD	PROVINCIA	PAIS	COLECTA	COLECTOR
NCO69307	PIMIENTO COMÚN	CERECINOS DEL CARRIZAL	ZAMORA	ESPAÑA	1998	INIACRF
NCO69316	PIMIENTO MORRÓN	MICERECES DE TERA.AGUILAR DE TERA	ZAMORA	ESPAÑA	1998	INIACRF
NCO69318	PIMIENTO	ZAMORA VEGA DE VILLARALBO	ZAMORA	ESPAÑA	1998	INIACRF
NCO69326	PIMIENTO PICANTE	ZAMORA CABAÑALES	ZAMORA	ESPAÑA	1998	INIACRF
NCO69327	PIMIENTO MORRÓN	ZAMORA CABAÑALES	ZAMORA	ESPAÑA	1998	INIACRF
NCO69328	PIMIENTO BLANCO	ZAMORA CABAÑALES	ZAMORA	ESPAÑA	1998	INIACRF
NCO69339	GUINDILLA DULCE	ZAMORA PINILLA	ZAMORA	ESPAÑA	1998	INIACRF
NCO69340	GUINDILLA PICANTE	ZAMORA PINILLA	ZAMORA	ESPAÑA	1998	INIACRF
NCO69341	GUINDILLA DE LA PUTA PARIO	MICERECES DE TERA AGUILAR DE TERA	ZAMORA	ESPAÑA	1998	INIACRF
NCO69342	GUINDILLA REDONDA	MICERECES DE TERA.AGUILAR DE TERA	ZAMORA	ESPAÑA	1998	INIACRF
NCO69344	PIMIENTO MORRÓN	MICERECES DE TERA AGUILAR DE TERA	ZAMORA	ESPAÑA	1998	INIACRF
NCO69359	GUINDILLA DE LA PUTA PARIO	AYOO DE VIDRIALES CARRACEDO	ZAMORA	ESPAÑA	1998	INIACRF
NCO69360	GUINDILLA ALARGADA	AYOO DE VIDRIALES CARRACEDO	ZAMORA	ESPAÑA	1998	INIACRF
NCO69404	ÑORA	GALLEGOS DEL RIO, TOLLILLA	ZAMORA	ESPAÑA	1998	INIACRF
NCO69405	PIMIENTO LARGO	GALLEGOS DEL RIO, TOLLILLA	ZAMORA	ESPAÑA	1998	INIACRF
NCO69406	PIMIENTO MORRÓN	GALLEGOS DEL RIO, TOLLILLA	ZAMORA	ESPAÑA	1998	INIACRF
NCO69439	PIMIENTO MORRÓN	PEDRALBA DE LA PRADERIA, CALABOR	ZAMORA	ESPAÑA	1998	INIACRF
NCO69440	PIMIENTO	PEDRALBA DE LA PRADERIA, CALABOR	ZAMORA	ESPAÑA	1998	INIACRF
NCO69493	GUINDILLA	LADRILLAR CABEZO	CÁCERES	ESPAÑA	1998	INIACRF
Z-00-007	CHORICERO	MARKINA	VIZCAYA	ESPAÑA	1998	BGHZ
Z-00-008	CUERNO DE CABRA (CHORICERO)	ISPASTER	VIZCAYA	ESPAÑA	1998	BGHZ
Z-00-009	CHORICERO	ISPASTER	VIZCAYA	ESPAÑA	1998	BGHZ

DATOS DE PASAPORTE DEL MATERIAL PENDIENTE DE MULTIPLICAR

Nº CAMPO	NOMBRE LOCAL	LOCALIDAD	PROVINCIA	PAIS	COLECTA	COLECTOR
Z-00-011	CHORICERO	BERRIATÚA	VIZCAYA	ESPAÑA	1998	BGHZ
Z-00-012	CHORICERO DE NAVARRA	ONDARROA	VIZCAYA	ESPAÑA	1998	BGHZ
Z-00-013	CHORICERO DE LA RIOJA	ONDARROA	VIZCAYA	ESPAÑA	1998	BGHZ
99BN	PIMIENTO	MERCADILLO INDÍGENA	—	GUATEMALA	1999	BGHZ
99BO	PIMIENTO	MERCADILLO INDÍGENA	—	GUATEMALA	1999	BGHZ
99BP	PIMIENTO	MERCADILLO INDÍGENA	—	BOLIVIA	1999	BGHZ
99BQ	PIMIENTO	MERCADILLO INDÍGENA	—	BOLIVIA	1999	BGHZ
99BR	PIMIENTO	MERCADILLO INDÍGENA	—	BOLIVIA	1999	BGHZ
99BS	PIMIENTO	MERCADILLO INDÍGENA	—	BOLIVIA	1999	BGHZ
99BT	VARIEDAD COMERCIAL LOCAL	COMERCIO DE SALTA	SALTA	ARGENTINA	1999	BGHZ
99BU	PICO PÉNDULO AMARILLO	ORENSE	ORENSE	ESPAÑA	1999	BGHZ
99BV	DE PUTA MADRE	PUERTITO DE GÜICENAR	TENERIFE	ESPAÑA	1999	BGHZ
99S	VILLANO	MENDAVIA	NAVARRA	ESPAÑA	1999	BGHZ
NC072161	DEL PAÍS	LAMAS DE MOREIRAS A FONSAGRADA	LUGO	ESPAÑA	1999	INIACRF
NC072516	PIMIENTO MORRÓN	ITUERO Y LAMA	SEGOVIA	ESPAÑA	1999	INIACRF
NC072517	PIMIENTO LARGO ESTRECHO	ITUERO Y LAMA	SEGOVIA	ESPAÑA	1999	INIACRF
NC072526	PIMIENTO MORRÓN	GARCILLAN	SEGOVIA	ESPAÑA	1999	INIACRF
NC072527	PIMIENTO MORRÓN	GARCILLAN	SEGOVIA	ESPAÑA	1999	INIACRF
NC072544	GUINDILLA	SEGOVIA	SEGOVIA	ESPAÑA	1999	INIACRF
NC072553	GUINDILLA	MARTIN MUÑOZ DE LAS POSADAS	SEGOVIA	ESPAÑA	1999	INIACRF
NC072560	PIMIENTO DE ASAR	LAGUNA RODRIGO, SANTA MARIA LA REAL DE NIEVA	SEGOVIA	ESPAÑA	1999	INIACRF
NC072595	GUINDILLA	LA ADRADA	ÁVILA	ESPAÑA	1999	INIACRF

DATOS DE PASAPORTE DEL MATERIAL PENDIENTE DE MULTIPLICAR

Nº CAMPO	NOMBRE LOCAL	LOCALIDAD	PROVINCIA	PAIS	COLECTA	COLECTOR
NC072687	GUINDILLA	CEBREROS	ÁVILA	ESPAÑA	1999	INIACRF
NC072703	PIMIENTO DE COLGAR	NAVALUENGA	ÁVILA	ESPAÑA	1999	INIACRF
NC072714	GUINDILLA	NAVALUENGA	ÁVILA	ESPAÑA	1999	INIACRF
NC072726	PIMIENTO DE PATRÓN	NAVALUENGA	ÁVILA	ESPAÑA	1999	INIACRF
NC072727	GUINDILLA	NAVALUENGA	ÁVILA	ESPAÑA	1999	INIACRF
NC072728	GUINDILLA AMARILLA	NAVALUENGA	ÁVILA	ESPAÑA	1999	INIACRF
NC072737	GUINDILLA PICONA	BURGOHONDO	ÁVILA	ESPAÑA	1999	INIACRF
NC072753	GUINDILLA	NAVALOSA	ÁVILA	ESPAÑA	1999	INIACRF
NC072762	PIMIENTO	ÁVILA	ÁVILA	ESPAÑA	1999	INIACRF
NC072763	PIMIENTO	ÁVILA	ÁVILA	ESPAÑA	1999	INIACRF
NC072800	PIMIENTO	ÁVILA	ÁVILA	ESPAÑA	1999	INIACRF
NC072815	GUINDILLA	AMAVIDA	ÁVILA	ESPAÑA	1999	INIACRF
NC072830	PIMIENTO	AMAVIDA	ÁVILA	ESPAÑA	1999	INIACRF
NC072859	GUINDILLA	LA HORCAJADA	ÁVILA	ESPAÑA	1999	INIACRF
NC072861	GUINDILLA	LA HORCAJADA	ÁVILA	ESPAÑA	1999	INIACRF
NC072863	PIMIENTO CUERNO CABRA	LA HORCAJADA	ÁVILA	ESPAÑA	1999	INIACRF
NC072867	PIMIENTO COMÚN	HORCAJO DE LAS TORRES	ÁVILA	ESPAÑA	1999	INIACRF
NC072868	PIMIENTO MORRÓN	HORCAJO DE LAS TORRES	ÁVILA	ESPAÑA	1999	INIACRF
NC072872	GUINDILLA	HORCAJO DE LAS TORRES	ÁVILA	ESPAÑA	1999	INIACRF
NC073159	GUINDILLA LARGUILLA	MUÑOVEROS	SEGOVIA	ESPAÑA	1999	INIACRF
NC073164	PIMIENTO REDONCILLO	MUÑOVEROS	SEGOVIA	ESPAÑA	1999	INIACRF
NC073165	PIMIENTO MORRÓN	MUÑOVEROS	SEGOVIA	ESPAÑA	1999	INIACRF

DATOS DE PASAPORTE DEL MATERIAL PENDIENTE DE MULTIPLICAR						
Nº CAMPO	NOMBRE LOCAL	LOCALIDAD	PROVINCIA	PAIS	COLECTA	COLECTOR
NC073175	PIMIENTO DE CUATRO PICOS	CABEZUELA	SEGOVIA	ESPAÑA	1999	INIACRF
NC073181	PIMIENTO DE CUATRO CASCOS	SEPULVEDA	SEGOVIA	ESPAÑA	1999	INIACRF
NC073213	PIMIENTO MORRÓN	PINARNEGRILLO	SEGOVIA	ESPAÑA	1999	INIACRF
NC075863	PIMIENTO DE PELAR	VEFIQUE	ALMERÍA	ESPAÑA	1999	INIACRF
NC074351	PIMIENTO GORDO DE CUATRO PICOS	CASTRILLO DE RIOPISUERGA	BURGOS	ESPAÑA	2000	INIACRF
NC074352	PIMIENTO CUERNO DE CABRA	CASTRILLO DE RIOPISUERGA	BURGOS	ESPAÑA	2000	INIACRF
NC074353	PIMIENTO CHORICERO	CASTRILLO DE RIOPISUERGA	BURGOS	ESPAÑA	2000	INIACRF
NC074354	PIMIENTO DEL PIQUILLO	CASTRILLO DE RIOPISUERGA	BURGOS	ESPAÑA	2000	INIACRF
NC074355	LORA	CASTRILLO DE RIOPISUERGA	BURGOS	ESPAÑA	2000	INIACRF
NC074363	GUINDILLA PICANTE	CASTRILLO DE RIOPISUERGA	BURGOS	ESPAÑA	2000	INIACRF
NC074365	PIMIENTO DE CUATRO MORROS	MELGAR DE FERNAMENTAL	BURGOS	ESPAÑA	2000	INIACRF
NC074371	GUINDILLA	MELGAR DE FERNAMENTAL	BURGOS	ESPAÑA	2000	INIACRF
NC074372	PIMIENTO DE CUATRO MORROS	MELGAR DE FERNAMENTAL	BURGOS	ESPAÑA	2000	INIACRF
NC074374	PIMIENTO DE TRES MORROS	MELGAR DE FERNAMENTAL	BURGOS	ESPAÑA	2000	INIACRF
NC074412	PIMIENTO	URA, COVARRUBIAS	BURGOS	ESPAÑA	2000	INIACRF
NC074501	PIMIENTO MORRÓN DE TRES PICOS	BURGO DE OSMA - CIUDAD DE OSMA	SORIA	ESPAÑA	2000	INIACRF
NC074520	PIMIENTO CUERNO CABRA	POZA DE LA SAL	BURGOS	ESPAÑA	2000	INIACRF
NC074521	PIMIENTO DEL CRISIAL	POZA DE LA SAL	BURGOS	ESPAÑA	2000	INIACRF
NC074522	GUINDILLA	POZA DE LA SAL	BURGOS	ESPAÑA	2000	INIACRF
NC074523	PIMIENTO GORDO	POZA DE LA SAL	BURGOS	ESPAÑA	2000	INIACRF
NC074547	PIMIENTO CUERNO DE CABRA	BEORADO	BURGOS	ESPAÑA	2000	INIACRF
NC074548	PIMIENTO GORDO	BEORADO	BURGOS	ESPAÑA	2000	INIACRF

DATOS DE PASAPORTE DEL MATERIAL PENDIENTE DE MULTIPLICAR						
Nº CAMPO	NOMBRE LOCAL	LOCALIDAD	PROVINCIA	PAIS	COLECTA	COLECTOR
NC074549	PIMIENTO	BEORADO	BURGOS	ESPAÑA	2000	INIACRF
NC074550	GUINDILLÓN	BEORADO	BURGOS	ESPAÑA	2000	INIACRF
NC074560	PIMIENTO CORNICABRA PICANTE	FRIAS	BURGOS	ESPAÑA	2000	INIACRF
NC074592	PIMIENTO	MELGAR DE FERNAMENTAL	BURGOS	ESPAÑA	2000	INIACRF
Z-00-021	PIMIENTO DEL PIQUILLO	SOPELANA	VIZCAYA	ESPAÑA	2000	BGHZ
Z-00-022	GUINDILLA DE IBARRA	SOPELANA	VIZCAYA	ESPAÑA	2000	BGHZ
NC075850	PIMIENTO DE COLGAR	LOS SANTOS, ALCONTAR	ALMERÍA	ESPAÑA	2001	INIACRF
NC076139	PIMIENTO DE CUATRO PICOS	CALZADA DE LOS MOLINOS	PALENCIA	ESPAÑA	2001	INIACRF
NC076147	ÑORA	CALZADA DE LOS MOLINOS	PALENCIA	ESPAÑA	2001	INIACRF
NC076148	GUINDILLA	CALZADA DE LOS MOLINOS	PALENCIA	ESPAÑA	2001	INIACRF
NC076156	PIMIENTO DE FREÍR	CALZADA DE LOS MOLINOS	PALENCIA	ESPAÑA	2001	INIACRF
NC076157	DE CUATRO PICOS	CALZADA DE LOS MOLINOS	PALENCIA	ESPAÑA	2001	INIACRF
NC076158	PIMIENTO DE PIQUILLO	CALZADA DE LOS MOLINOS	PALENCIA	ESPAÑA	2001	INIACRF
NC076160	BOTÓN DE FUEGO	CALZADA DE LOS MOLINOS	PALENCIA	ESPAÑA	2001	INIACRF
NC076167	GUINDILLA	SAN CEBRIAN DE CAMPOS	PALENCIA	ESPAÑA	2001	INIACRF
NC076171	PIMIENTO DE LEÓN	AMAYUELAS DE ARRIBA	PALENCIA	ESPAÑA	2001	INIACRF
NC076175	PIMIENTO DE TORQUEMADA	AMAYUELAS DE ARRIBA	PALENCIA	ESPAÑA	2001	INIACRF
NC076176	PIMIENTO RIOJANO	AMAYUELAS DE ARRIBA	PALENCIA	ESPAÑA	2001	INIACRF
NC076177	GUINDILLA	AMAYUELAS DE ARRIBA	PALENCIA	ESPAÑA	2001	INIACRF
NC076178	LORA	AMAYUELAS DE ARRIBA	PALENCIA	ESPAÑA	2001	INIACRF
NC076192	LORA	HERRERA DE PISUERGA	PALENCIA	ESPAÑA	2001	INIACRF
NC076196	PIMIENTO GORDO	HERRERA DE PISUERGA	PALENCIA	ESPAÑA	2001	INIACRF

DATOS DE PASAPORTE DEL MATERIAL PENDIENTE DE MULTIPLICAR

Nº CAMPO	NOMBRE LOCAL	LOCALIDAD	PROVINCIA	PAIS	COLECTA	COLECTOR
NC076198	LORA	HERRERA DE PISUERGA	PALENCIA	ESPAÑA	2001	INIACRF
NC076199	GUINDILLA LARGA	HERRERA DE PISUERGA	PALENCIA	ESPAÑA	2001	INIACRF
NC076219	PIMIENTO MORRÓN	SALDAÑA	PALENCIA	ESPAÑA	2001	INIACRF
NC076232	PIMIENTO DE TORQUEMADA	TORQUEMADA	PALENCIA	ESPAÑA	2001	INIACRF
NC076236	GUINDILLA	TORQUEMADA	PALENCIA	ESPAÑA	2001	INIACRF
NC076237	BOLA	TORQUEMADA	PALENCIA	ESPAÑA	2001	INIACRF
NC076240	PIMIENTO PICANTE	TORQUEMADA	PALENCIA	ESPAÑA	2001	INIACRF
NC076244	PIMIENTO DE CUATRO MORROS	PALENZUELA	PALENCIA	ESPAÑA	2001	INIACRF
NC076250	DE CUATRO MORROS	QUINTANA DEL PUENTE	PALENCIA	ESPAÑA	2001	INIACRF
NC076259	CUATRO MORROS	DUEÑAS	PALENCIA	ESPAÑA	2001	INIACRF
NC076264	PIMIENTO CUATRO MORROS	DUEÑAS	PALENCIA	ESPAÑA	2001	INIACRF
NC076270	DE CUATRO MORROS	DUEÑAS	PALENCIA	ESPAÑA	2001	INIACRF
NC076279	PIMIENTO DE ASAR	TIELMES	MADRID	ESPAÑA	2001	INIACRF
NC076282	GUINDILLA	TIELMES	MADRID	ESPAÑA	2001	INIACRF
NC076337	PIMIENTO DE CUATRO MORROS	ASTUDILLO	PALENCIA	ESPAÑA	2001	INIACRF
NC076340	GUINDILLA CORNICABRA	ASTUDILLO	PALENCIA	ESPAÑA	2001	INIACRF
NC076376	PIMINETO DE CUATRO MORROS	PALENCIA	PALENCIA	ESPAÑA	2001	INIACRF
NC076377	PIMINETO MORRÓN	TORDESILLAS	VALLADOLID	ESPAÑA	2001	INIACRF
NC076388	PIMIENTO MORRÓN	SAN ROMAN DE HORNUIA	VALLADOLID	ESPAÑA	2001	INIACRF
NC076392	GUINDILLA	TORDESILLAS	VALLADOLID	ESPAÑA	2001	INIACRF
NC076393	PIMIENTO MORRÓN	TORDESILLAS	VALLADOLID	ESPAÑA	2001	INIACRF
NC076395	PIMIENTO MORRÓN	TORDESILLAS	VALLADOLID	ESPAÑA	2001	INIACRF

DATOS DE PASAPORTE DEL MATERIAL PENDIENTE DE MULTIPLICAR

Nº CAMPO	NOMBRE LOCAL	LOCALIDAD	PROVINCIA	PAIS	COLECTA	COLECTOR
NC076415	PIMIENTO DE CUATRO MORROS	MEDINA DE RIOSECO	VALLADOLID	ESPAÑA	2001	INIACRF
NC076422	DE CUATRO MORROS	MEDINA DE RIOSECO	VALLADOLID	ESPAÑA	2001	INIACRF
NC076435	PIMIENTO CUATRO MORROS	LAGUNA DE DUERO	VALLADOLID	ESPAÑA	2001	INIACRF
NC076444	PIMIENTO DE CUATRO MORROS	LAGUNA DE DUERO	VALLADOLID	ESPAÑA	2001	INIACRF
NC076465	PIMIENTO EMPERADOR	PERALES DE TAJUÑA	MADRID	ESPAÑA	2001	INIACRF
NC076468	ÑORA	PERALES DE TAJUÑA	MADRID	ESPAÑA	2001	INIACRF
NC076489	PIMIENTO DE CUATRO MORROS	MEDINA DEL CAMPO	VALLADOLID	ESPAÑA	2001	INIACRF
NC076490	GUINDILLA DE LA PUTA QUE LA PARIO	MEDINA DEL CAMPO	VALLADOLID	ESPAÑA	2001	INIACRF
NC076491	PIMIENTO DE CUATRO MORROS	MEDINA DEL CAMPO	VALLADOLID	ESPAÑA	2001	INIACRF
NC076493	GUINDILLA	MEDINA DEL CAMPO	VALLADOLID	ESPAÑA	2001	INIACRF
NC076494	GUINDILLA	MEDINA DEL CAMPO	VALLADOLID	ESPAÑA	2001	INIACRF
NC076495	GUINDILLA LARGA	MEDINA DEL CAMPO	VALLADOLID	ESPAÑA	2001	INIACRF
NC076500	PIMIENTO DE CUATRO MORROS	MEDINA DEL CAMPO	VALLADOLID	ESPAÑA	2001	INIACRF
NC076507	PIMIENTO DE CUATRO MORROS	ALAEJOS	VALLADOLID	ESPAÑA	2001	INIACRF
NC076510	PIMIENTO MORRÓN	ALAEJOS	VALLADOLID	ESPAÑA	2001	INIACRF
NC076513	GUINDILLA LARGA	ALAEJOS	VALLADOLID	ESPAÑA	2001	INIACRF
NC076514	BOTÓN DE FUEGO	ALAEJOS	VALLADOLID	ESPAÑA	2001	INIACRF
NC076528	PIMIENTO MORRÓN CUATRO CASCOS	MOJADOS	VALLADOLID	ESPAÑA	2001	INIACRF
NC076533	PIMIENTO CUATRO MORROS	OLMEDO	VALLADOLID	ESPAÑA	2001	INIACRF
NC076549	PIMIENTO MORRÓN	MAYORGA	VALLADOLID	ESPAÑA	2001	INIACRF
NC077491	PIMIENTO	OLMEDA DE LAS FUENTES	MADRID	ESPAÑA	2002	INIACRF
NC077501	PIMIENTO MORRO DE TORO	PERALES DE TAJUÑA	MADRID	ESPAÑA	2002	INIACRF

DATOS DE PASAPORTE DEL MATERIAL PENDIENTE DE MULTIPLICAR						
Nº CAMPO	NOMBRE LOCAL	LOCALIDAD	PROVINCIA	PAIS	COLECTA	COLECTOR
NC077511	PIMIENTO	NAVALCARNERO	MADRID	ESPAÑA	2002	INIACRF
NC077514	PIMIENTO	VILLA DEL PRADO	MADRID	ESPAÑA	2002	INIACRF
NC077519	PIMIENTO DE INFANTES	VILLA DEL PRADO	MADRID	ESPAÑA	2002	INIACRF
NC077522	PIMIENTO	TITULCIA	MADRID	ESPAÑA	2002	INIACRF
NC077523	PIMIENTO SALSERO	TITULCIA	MADRID	ESPAÑA	2002	INIACRF
NC077532	PIMIENTO	TITULCIA	MADRID	ESPAÑA	2002	INIACRF
NC077538	PIMIENTO MORRÓN	OLIVA DE LA FRONTERA	BADAJOS	ESPAÑA	2002	INIACRF
NC077539	PIMIENTO GORDO	OLIVA DE LA FRONTERA	BADAJOS	ESPAÑA	2002	INIACRF
NC077540	PIMIENTO DE BOLA DULCE	OLIVA DE LA FRONTERA	BADAJOS	ESPAÑA	2002	INIACRF
NC077559	BOLA PICANTE	OLIVA DE LA FRONTERA	BADAJOS	ESPAÑA	2002	INIACRF
NC077560	TRES NARICES	OLIVA DE LA FRONTERA	BADAJOS	ESPAÑA	2002	INIACRF
NC077561	PIMIENTO MORRÓN	OLIVA DE LA FRONTERA	BADAJOS	ESPAÑA	2002	INIACRF
NC077582	BOLA DE MORO	JEREZ DE LOS CABALLEROS	BADAJOS	ESPAÑA	2002	INIACRF
NC077583	PIMIENTO DE CUATRO CARAS TIPO MORRÓN	JEREZ DE LOS CABALLEROS	BADAJOS	ESPAÑA	2002	INIACRF
NC077588	BOLA PICANTE	JEREZ DE LOS CABALLEROS	BADAJOS	ESPAÑA	2002	INIACRF
NC077619	GUINDA PICANTE	TORRE DE MIGUEL SESMERO	BADAJOS	ESPAÑA	2002	INIACRF
NC077628	PIMIENTO MORRÓN	ZAFRA	BADAJOS	ESPAÑA	2002	INIACRF
NC077629	GUINDÓN	ZAFRA	BADAJOS	ESPAÑA	2002	INIACRF
NC077635	GUINDILLA	LOS SANTOS DE MAIMONA	BADAJOS	ESPAÑA	2002	INIACRF
NC077636	BOLILLO DE PICO	LOS SANTOS DE MAIMONA	BADAJOS	ESPAÑA	2002	INIACRF
NC077650	BOLA	BURGUILLAS DEL CERRO	BADAJOS	ESPAÑA	2002	INIACRF
NC077653	BOLA PICANTE	BURGUILLAS DEL CERRO	BADAJOS	ESPAÑA	2002	INIACRF

DATOS DE PASAPORTE DEL MATERIAL PENDIENTE DE MULTIPLICAR						
Nº CAMPO	NOMBRE LOCAL	LOCALIDAD	PROVINCIA	PAIS	COLECTA	COLECTOR
NC077664	PIMIENTO MORRÓN	BURGUILLAS DEL CERRO	BADAJOS	ESPAÑA	2002	INIACRF
NC077665	PIMIENTO DE TRES GALLOS	BURGUILLAS DEL CERRO	BADAJOS	ESPAÑA	2002	INIACRF
NC077666	BORLÓN	BURGUILLAS DEL CERRO	BADAJOS	ESPAÑA	2002	INIACRF
NC077698	PIMIENTO DE CUATRO CASCOS	FREGENAL DE LA SIERRA	BADAJOS	ESPAÑA	2002	INIACRF
NC077712	PIMIENTO GORDO	HIGUERA LA REAL	BADAJOS	ESPAÑA	2002	INIACRF
NC077717	GUINDILLA	HIGUERA LA REAL	BADAJOS	ESPAÑA	2002	INIACRF
NC077745	PIMIENTO DE CUATRO CARAS	MONESTERIO	BADAJOS	ESPAÑA	2002	INIACRF
NC077749	GUINDA PICANTE	HORNACHOS	BADAJOS	ESPAÑA	2002	INIACRF
NC077766	GUINDA LARGA PICANTE	MAGUILLA	BADAJOS	ESPAÑA	2002	INIACRF
NC077768	PIMIENTO DE TRES CANTOS	MAGUILLA	BADAJOS	ESPAÑA	2002	INIACRF
NC077771	PIMIENTO DE CUATRO CANTOS	MAGUILLA	BADAJOS	ESPAÑA	2002	INIACRF
NC077773	PIMIENTO CORNICABRA	MAGUILLA	BADAJOS	ESPAÑA	2002	INIACRF
NC077775	PIMIENTO MORRÓN	MONESTERIO	BADAJOS	ESPAÑA	2002	INIACRF
NC077783	GUINDILLA	MONESTERIO	BADAJOS	ESPAÑA	2002	INIACRF
NC077784	BOLA	CABEZA LA VACA	BADAJOS	ESPAÑA	2002	INIACRF
NC077797	BOLA	ZAFRA	BADAJOS	ESPAÑA	2002	INIACRF
NC077798	BOLA DE LIMÓN	ZAFRA	BADAJOS	ESPAÑA	2002	INIACRF
NC077818	PIMIENTO DE CUATRO CARAS	MONESTERIO	BADAJOS	ESPAÑA	2002	INIACRF
NC077824	GUINDILLA	MONESTERIO	BADAJOS	ESPAÑA	2002	INIACRF
NC077840	GUINDILLA PICANTE	PALLARES, MONTEMOLIN	BADAJOS	ESPAÑA	2002	INIACRF
NC077842	PIMIENTO	PALLARES, MONTEMOLIN	BADAJOS	ESPAÑA	2002	INIACRF
NC077845	GUINDILLA COMÚN	FUENTE DEL MAESTRE	BADAJOS	ESPAÑA	2002	INIACRF

**DATOS DE PASAPORTE DEL MATERIAL PENDIENTE DE MULTIPLICAR**

Nº CAMPO	NOMBRE LOCAL	LOCALIDAD	PROVINCIA	PAIS	COLECTA	COLECTOR
NC077846	GUINDA DE MACETA	FUENTE DEL MAESTRE	BADAJOS	ESPAÑA	2002	INIACRF
NC078011	GUINDILLÓN	GARLITOS	BADAJOS	ESPAÑA	2002	INIACRF
NC078024	GUINDILLA	GARLITOS	BADAJOS	ESPAÑA	2002	INIACRF
NC078043	GUINDILLÓN	CASTUERA	BADAJOS	ESPAÑA	2002	INIACRF
NC078047	GUINDILLA	CASTUERA	BADAJOS	ESPAÑA	2002	INIACRF
NC078086	GUINDA CUERNOCABRA	PUEBLA DE ALCOCER	BADAJOS	ESPAÑA	2002	INIACRF
NC078087	GUINDA BERNARDA	PUEBLA DE ALCOCER	BADAJOS	ESPAÑA	2002	INIACRF
NC078095	GUINDILLA	TALARUBIAS	BADAJOS	ESPAÑA	2002	INIACRF
NC078106	PIMIENTO VERDE LARGO	HERRERA DEL DUQUE	BADAJOS	ESPAÑA	2002	INIACRF
NC078107	PIMIENTO ROJO CORTO	HERRERA DEL DUQUE	BADAJOS	ESPAÑA	2002	INIACRF
NC078108	GUINDILLA	HERRERA DEL DUQUE	BADAJOS	ESPAÑA	2002	INIACRF
NC078109	PIMIENTO ROJO LARGO	HERRERA DEL DUQUE	BADAJOS	ESPAÑA	2002	INIACRF
NC078110	PIMIENTO VERDE EXTRALARGO	HERRERA DEL DUQUE	BADAJOS	ESPAÑA	2002	INIACRF
NC078113	PIMIENTO ROJO LARGO	HERRERA DEL DUQUE	BADAJOS	ESPAÑA	2002	INIACRF
NC078114	PIMIENTO ROJO	HERRERA DEL DUQUE	BADAJOS	ESPAÑA	2002	INIACRF
NC078115	PIMIENTO VERDE	HERRERA DEL DUQUE	BADAJOS	ESPAÑA	2002	INIACRF
NC078296	GUINDILLA	CASTUERA	BADAJOS	ESPAÑA	2002	INIACRF
NC078334	PIMIENTO DE CUATRO CARAS	CHELES	BADAJOS	ESPAÑA	2002	INIACRF
NC078338	GUINDA	CHELES	BADAJOS	ESPAÑA	2002	INIACRF
NC078348	GUINDILLA	CAMPILLO DE LLERENA	BADAJOS	ESPAÑA	2002	INIACRF
NC078355	PIMIENTO MORRÓN GORDO	CAMPILLO DE LLERENA	BADAJOS	ESPAÑA	2002	INIACRF
NC078358	GUINDILLA	CAMPILLO DE LLERENA	BADAJOS	ESPAÑA	2002	INIACRF

**DATOS DE PASAPORTE DEL MATERIAL PENDIENTE DE MULTIPLICAR**

Nº CAMPO	NOMBRE LOCAL	LOCALIDAD	PROVINCIA	PAIS	COLECTA	COLECTOR
NC078370	PIMIENTO DE BOLA	VALVERDE DE LEGANÉS	BADAJOS	ESPAÑA	2002	INIACRF
NC078377	GUINDA	MONTIJO	BADAJOS	ESPAÑA	2002	INIACRF
NC078379	CORNICABRA	TALAVERA LA REAL	BADAJOS	ESPAÑA	2002	INIACRF
Z-02-062	PIMIENTO DEL PIQUILLO	TAUSTE	ZARAGOZA	ESPAÑA	2002	AZSMMA
Z-02-063	PIMIENTO MORRÓN GRANDE PARA ASAR	TAUSTE	ZARAGOZA	ESPAÑA	2002	AZSMMA
Z-02-064	PIMIENTO ROJO GORDO LARGO	TAUSTE	ZARAGOZA	ESPAÑA	2002	AZSMMA
Z-02-091	PIMIENTO DE TOLEDO	ALFAJARÍN	ZARAGOZA	ESPAÑA	2002	AZSMMA
NC078806	PIMIENTO DE CUATRO MORROS	MONTES DE SAN BENITO, EL CERRO DE ANDÉVALO	HUELVA	ESPAÑA	2003	INIACRF
NC078809	PIMIENTO MORRÓN	MONTES DE SAN BENITO, EL CERRO DE ANDÉVALO	HUELVA	ESPAÑA	2003	INIACRF
NC078810	PIMIENTA	MONTES DE SAN BENITO, EL CERRO DE ANDÉVALO	HUELVA	ESPAÑA	2003	INIACRF
NC078816	PIMIENTO GORDO	PUEBLA DE GUZMAN	HUELVA	ESPAÑA	2003	INIACRF
NC078837	PIMIENTO NEGRILLO	VILLALBA DEL ALCOR	HUELVA	ESPAÑA	2003	INIACRF
NC078838	PIMIENTO RIZADO SEVILLANO	BOLLULLOS PAR DEL CONDADO	HUELVA	ESPAÑA	2003	INIACRF
NC078909	PIMIENTO GIGANTE	VEREDAS, ALMONASTER LA REAL	HUELVA	ESPAÑA	2003	INIACRF
NC078923	MORRÓN LARGO	CALABAZARES, ALMONASTER LA REAL	HUELVA	ESPAÑA	2003	INIACRF
NC078929	PIMIENTO MORRÓN	CALABAZARES, ALMONASTER LA REAL	HUELVA	ESPAÑA	2003	INIACRF
NC078930	PIMIENTO DE CHACINA	CORTEGANA	HUELVA	ESPAÑA	2003	INIACRF
NC078935	PIMIENTO MORRÓN GORDO	CORTEGANA	HUELVA	ESPAÑA	2003	INIACRF
NC078947	PIMIENTO GORDO DE CUATRO CANTOS	CALAÑAS	HUELVA	ESPAÑA	2003	INIACRF
NC078961	PIMIENTO PEQUEÑO	CALAÑAS	HUELVA	ESPAÑA	2003	INIACRF
NC079004	BOLILLA	ARACENA	HUELVA	ESPAÑA	2003	INIACRF
NC079008	PIMIENTO GRANDE	SANTA ANA LA REA	HUELVA	ESPAÑA	2003	INIACRF

DATOS DE PASAPORTE DEL MATERIAL PENDIENTE DE MULTIPLICAR

Nº CAMPO	NOMBRE LOCAL	LOCALIDAD	PROVINCIA	PAIS	COLECTA	COLECTOR
NC079024	BOLA LARGA	LOS BONALES, ARROYOMOLINOS DE LEÓN	HUELVA	ESPAÑA	2003	INIACRF
NC079035	PIMIENTO DE CHACINA	JABACA, CORTEGANA	HUELVA	ESPAÑA	2003	INIACRF
NC079045	BOLA PICANTE	ENCINASOLA	HUELVA	ESPAÑA	2003	INIACRF
NC079051	PIMIENTO MORRÓN	BEAS	HUELVA	ESPAÑA	2003	INIACRF
NC079054	PIMIENTO	BEAS	HUELVA	ESPAÑA	2003	INIACRF
NC079123	PIMIENTO RIOJANO	TORRELAGUNA	MADRID	ESPAÑA	2003	INIACRF
NC079127	GUINDILLA	TORRELAGUNA	MADRID	ESPAÑA	2003	INIACRF
NC079133	PIMIENTO MORRO DE BUEY	PATONES	MADRID	ESPAÑA	2003	INIACRF
NC079139	GUINDILLA	PATONES	MADRID	ESPAÑA	2003	INIACRF
NC079142	PIMIENTO MORRO DE BUEY	PATONES	MADRID	ESPAÑA	2003	INIACRF
NC079191	PIMIENTO CRISTAL	CERVERA DEL RIO ALHAMA	LA RIOJA	ESPAÑA	2003	INIACRF
NC079217	GUINDILLA	SANTA EULALIA BAJERA	LA RIOJA	ESPAÑA	2003	INIACRF
NC079222	PIMIENTO	CUEVA, AUTOL	LA RIOJA	ESPAÑA	2003	INIACRF
NC079235	ALEGRÍAS	RINCON DE SOTO	LA RIOJA	ESPAÑA	2003	INIACRF
NC079236	GUINDILLA RIZADA	RINCON DE SOTO	LA RIOJA	ESPAÑA	2003	INIACRF
NC079237	PIMIENTO DE ENRASTRAR	RINCON DE SOTO	LA RIOJA	ESPAÑA	2003	INIACRF
NC079248	GUINDILLA LARGA	RINCON DE SOTO	LA RIOJA	ESPAÑA	2003	INIACRF
NC079301	PIMIENTO CUERNO CABRA	LA ISLA, LOGROÑO	LA RIOJA	ESPAÑA	2003	INIACRF
NC079306	PIMIENTO GORDO	EL CORTIJO, LOGROÑO	LA RIOJA	ESPAÑA	2003	INIACRF
NC079308	GUINDILLA	EL CORTIJO, LOGROÑO	LA RIOJA	ESPAÑA	2003	INIACRF
NC079315	CHILÓN	MURILLO DE RÍO LEZA	LA RIOJA	ESPAÑA	2003	INIACRF
NC079320	GUINDILLA	MURILLO DE RÍO LEZA	LA RIOJA	ESPAÑA	2003	INIACRF

DATOS DE PASAPORTE DEL MATERIAL PENDIENTE DE MULTIPLICAR

Nº CAMPO	NOMBRE LOCAL	LOCALIDAD	PROVINCIA	PAIS	COLECTA	COLECTOR
NC079331	PIMIENTO	TORRECILLA EN CAMEROS	LA RIOJA	ESPAÑA	2003	INIACRF
NC079347	PIMIENTO MORRÓN	CALAHORRA	LA RIOJA	ESPAÑA	2003	INIACRF
NC079351	GUINDILLÓN	SANTO DOMINGO DE LA CALZADA	LA RIOJA	ESPAÑA	2003	INIACRF
NC079352	PIMIENTO DE SANTO DOMINGO	SANTO DOMINGO DE LA CALZADA	LA RIOJA	ESPAÑA	2003	INIACRF
NC079355	CUERNO CABRA	SANTO DOMINGO DE LA CALZADA	LA RIOJA	ESPAÑA	2003	INIACRF
NC079358	GUINDILLA	VILLALOBAR DE RIOJA	LA RIOJA	ESPAÑA	2003	INIACRF
NC079359	GUINDILLON	LEIVA	LA RIOJA	ESPAÑA	2003	INIACRF
NC079361	PIMIENTO GORDO	LEIVA	LA RIOJA	ESPAÑA	2003	INIACRF
NC079364	ALEGRÍA RIOJANA	LEIVA	LA RIOJA	ESPAÑA	2003	INIACRF
NC079365	GUINDILLA LARGA	LEIVA	LA RIOJA	ESPAÑA	2003	INIACRF
NC079377	PIMIENTO DE SOPA	OJOCASTRO	LA RIOJA	ESPAÑA	2003	INIACRF
NC079380	GUINDILLA	HARO	LA RIOJA	ESPAÑA	2003	INIACRF
NC079382	GUINDILLÓN	HARO	LA RIOJA	ESPAÑA	2003	INIACRF
NC079385	CUERNO DE CABRA	HARO	LA RIOJA	ESPAÑA	2003	INIACRF
NC079386	ALEGRÍA	HARO	LA RIOJA	ESPAÑA	2003	INIACRF
NC079387	PIMIENTO DE SOPA	HARO	LA RIOJA	ESPAÑA	2003	INIACRF
NC079388	PIMIENTO DE ASAR	HARO	LA RIOJA	ESPAÑA	2003	INIACRF
NC079389	PIMIENTO DEL PADRÓN	HARO	LA RIOJA	ESPAÑA	2003	INIACRF
NC079400	PIMIENTO VILLANO	TRICIO	LA RIOJA	ESPAÑA	2003	INIACRF
NC079406	PIMIENTO GORDO PICANTE	HERRAMELLURI	LA RIOJA	ESPAÑA	2003	INIACRF
NC079564	GUINDILLA	ALMENDRALEJO	BADAJOS	ESPAÑA	2003	INIACRF
NC079565	GUINDILLA	ALMENDRALEJO	BADAJOS	ESPAÑA	2003	INIACRF

DATOS DE PASAPORTE DEL MATERIAL PENDIENTE DE MULTIPLICAR

Nº CAMPO	NOMBRE LOCAL	LOCALIDAD	PROVINCIA	PAIS	COLECTA	COLECTOR
NC079571	GUINDILLA GILDAL	TRICIO	LA RIOJA	ESPAÑA	2003	INIACRF
NC079572	GUINDILLA VERDE	TRICIO	LA RIOJA	ESPAÑA	2003	INIACRF
NC079573	PIMIENTO CRISTAL	TRICIO	LA RIOJA	ESPAÑA	2003	INIACRF
NC079574	PIMIENTO DE PADRÓN	TRICIO	LA RIOJA	ESPAÑA	2003	INIACRF
NC079575	PIQUILLO DE LODOSA	TRICIO	LA RIOJA	ESPAÑA	2003	INIACRF
NC079576	ALEGRÍA	TRICIO	LA RIOJA	ESPAÑA	2003	INIACRF
NC079577	GUINDILLÓN	TRICIO	LA RIOJA	ESPAÑA	2003	INIACRF
NC079578	CUERNO DE CABRA	TRICIO	LA RIOJA	ESPAÑA	2003	INIACRF
NC079579	PIMIENTO GORDO DE PICO NÁJERA	TRICIO	LA RIOJA	ESPAÑA	2003	INIACRF
NC079580	PIMIENTO GORDO FINO	TRICIO	LA RIOJA	ESPAÑA	2003	INIACRF
NC079582	PIMIENTO DEL PIQUILLO	TRICIO	LA RIOJA	ESPAÑA	2003	INIACRF
NC079787	PIMIENTO PICO	CALAHORRA	LA RIOJA	ESPAÑA	2003	INIACRF
NC079929	PIMIENTO TIERNO	BOLLULLOS PAR DEL CONDADO	HUELVA	ESPAÑA	2003	INIACRF
NC079940	PIMIENTO DE FREÍR	BOLLULLOS PAR DEL CONDADO	HUELVA	ESPAÑA	2003	INIACRF
Z-03-004	PIMIENTO CORNICABRA	SELECCIÓN CIDA, P. ARCE	LA RIOJA	ESPAÑA	2003	BGHZ
Z-03-005	PIMIENTO AMARILLO	MERCADILLO LOCAL	LIMA	PERÚ	2003	BGHZ
Z-03-006	PIMIENTO AMAZONAS	MERCADILLO INDÍGENA	AMAZONAS	BRASIL	2003	BGHZ
Z-03-047	PIMIENTO	MERCADILLO LOCAL	BEIHAI	CHINA	2003	BGHZ
Z-03-048	PIMIENTO	MERCADILLO LOCAL	BEIHAI	CHINA	2003	BGHZ
Z-03-049	PIMIENTO	MERCADILLO LOCAL	BEIHAI	CHINA	2003	BGHZ
Z-03-050	PIMIENTO	MERCADILLO LOCAL	BEIHAI	CHINA	2003	BGHZ
Z-04-075	GUINDILLA	CABOLAFUENTE	ZARAGOZA	ESPAÑA	2004	BGHZ

DATOS DE PASAPORTE DEL MATERIAL PENDIENTE DE MULTIPLICAR

Nº CAMPO	NOMBRE LOCAL	LOCALIDAD	PROVINCIA	PAIS	COLECTA	COLECTOR
Z-04-090	PIMIENTO ROJO PICANTE	URUBAMBA, MERCADO LOCAL	CUZCO	PERÚ	2004	BGHZ
Z-04-091	PIMIENTO ROJO LARGO GRANDE	URUBAMBA, MERCADO LOCAL	CUZCO	PERÚ	2004	BGHZ
Z-04-092	PIMIENTO ROJO	URUBAMBA, MERCADO LOCAL	CUZCO	PERÚ	2004	BGHZ
Z-04-093	PIMIENTO ROJO PEQUEÑO	URUBAMBA, MERCADO LOCAL	CUZCO	PERÚ	2004	BGHZ
Z-04-094	PIMIENTO GRUESO PICANTE	URUBAMBA, MERCADO LOCAL	CUZCO	PERÚ	2004	BGHZ
Z-04-095	PIMIENTO GRUESO PICANTE CON FORMA DE TOMATE	URUBAMBA, MERCADO LOCAL	CUZCO	PERÚ	2004	BGHZ
Z-04-096	PIMIENTO AMARILLO	URUBAMBA, MERCADO LOCAL	CUZCO	PERÚ	2004	BGHZ
Z-04-097	PIMIENTO NARANJA LARGO	URUBAMBA, MERCADO LOCAL	CUZCO	PERÚ	2004	BGHZ
Z-04-098	PIMIENTO NARANJA LARGO PICUDO	URUBAMBA, MERCADO LOCAL	CUZCO	PERÚ	2004	BGHZ
Z-04-099	PIMIENTO AMARILLO	ICA, MERCADO LOCAL	ICA	PERÚ	2004	BGHZ
Z-04-100	PIMIENTO ROJO	ICA, MERCADO LOCAL	ICA	PERÚ	2004	BGHZ

## 8. COLECCIÓN DE DUPLICADOS DE SEGURIDAD

## 8. COLECCIÓN DE DUPLICADOS DE SEGURIDAD

### COLECCIÓN DE SEGURIDAD, MATERIAL DUPLICADO

Los DUPLICADOS están formadas por pequeñas cantidades de semillas que el BGHZ recibe del BGUPV y de otras entidades colaboradoras. La única finalidad de esta colección es la de proporcionar medidas de seguridad frente a eventuales adversidades que puedan poner en peligro la correcta conservación de las entradas. Las exiguas cantidades de semilla conservadas de cada una de las muestras no permiten su utilización para intercambios con bancos extranjeros o para atender a las solicitudes de material por parte de los investigadores.

El BGHZ conserva en la actualidad 633 entradas de *Capsicum* con carácter de duplicados. La colección se mantiene a  $-15^{\circ}\text{C}$  en frascos de cristal herméticamente cerrados. Las muestras se desecan con silicagel antes de ser introducidas en las cámaras; en el interior de cada frasco las semillas se conservan en bolsitas de papel, rodeadas con silicagel con la finalidad de detectar y controlar posibles incrementos en el nivel de humedad.

Los cuidados que se dedican a los duplicados son controles de humedad y de germinabilidad, para asegurar una correcta conservación.

### 8.1. DATOS DE PASAPORTE

Las muestras que forman la colección de duplicados está identificada básicamente por los siguientes datos de pasaporte.

#### NÚMERO ENTRADA

Código identificador dado a cada entrada.

#### NOMBRE LOCAL

Es el nombre popular con que se conoce a la variedad en la zona donde se ha colectado.

**PROCEDENCIA**

Término municipal donde ha sido colectada la muestra

**PROVINCIA, DEPARTAMENTO, ESTADO**

Territorio político o geográfico del País al que pertenece la población anterior

**PAÍS**

País en que la muestra fue recolectada

**AÑO COLECTA**

Año en que la variedad ha sido prospectada y recolectada

**CENTRO COLECTOR**

Acrónimo de la Institución que ha realizado la colecta de la variedad

**CENTRO MULTIPLICADOR**

Acrónimo de la Institución que ha realizado la colecta de la variedad.

**AÑO MULTIPLICACIÓN**

Indica el año en que la variedad ha sido multiplicada

**8.2. TABLAS DE ENTRADAS**

DATOS DE PASAPORTE DE LOS DUPLICADOS CONSERVADOS EN EL BGHZ									
Nº ENTRADA	ESPECIE	NOMBRE LOCAL	POBLACION	PROVINCIA	PAIS	COLECTA	COLECTOR	MULTIPLIC	CTRO. MULT.
D-000378	CAPSICUM ANNUUM	GUINDILLA FINA DELGADA	YUNQUERA DE HENARES	GUADALAJARA	ESPAÑA	1986	INIACRF	1989	CIDALRJ
D-000379	CAPSICUM ANNUUM	CHILÓN	YUNQUERA DE HENARES	GUADALAJARA	ESPAÑA	1986	INIACRF	1989	CIDALRJ
D-000380	CAPSICUM ANNUUM	HOCICO DE BUEY	TENDILLA	GUADALAJARA	ESPAÑA	1986	INIACRF	1989	CIDALRJ
D-000381	CAPSICUM ANNUUM	CORNICABRA	DAIMIEL	CIUDAD REAL	ESPAÑA	1986	INIACRF	1989	CIDALRJ
D-000382	CAPSICUM ANNUUM	PICANTE	DAIMIEL	CIUDAD REAL	ESPAÑA	1986	INIACRF	1989	CIDALRJ
D-000383	CAPSICUM ANNUUM	GUINDILLA	VALDEPEÑAS	CIUDAD REAL	ESPAÑA	1986	INIACRF	1989	CIDALRJ
D-000384	CAPSICUM ANNUUM	GUINDILLA DELGADA	VILLANUEVA DE LOS INFANTES	CIUDAD REAL	ESPAÑA	1986	INIACRF	1989	CIDALRJ
D-000385	CAPSICUM ANNUUM	PIMIENTO DE INFANTES	VILLANUEVA DE LOS INFANTES	CIUDAD REAL	ESPAÑA	1986	INIACRF	1989	CIDALRJ
D-000386	CAPSICUM ANNUUM	PIMIENTO CHATO	TERRINCHES	CIUDAD REAL	ESPAÑA	1986	INIACRF	1989	CIDALRJ
D-000387	CAPSICUM ANNUUM	GUINDILLA DELGADA	TERRINCHES	CIUDAD REAL	ESPAÑA	1986	INIACRF	1989	CIDALRJ
D-000388	CAPSICUM ANNUUM	PIMIENTO	ALHAMBRA	CIUDAD REAL	ESPAÑA	1986	INIACRF	1989	CIDALRJ
D-000389	CAPSICUM ANNUUM	GUINDILLA	MANZANARES	CIUDAD REAL	ESPAÑA	1986	INIACRF	1989	CIDALRJ
D-000390	CAPSICUM ANNUUM	PIMIENTO LARGO DE SECAR	MALAGÓN	CIUDAD REAL	ESPAÑA	1986	INIACRF	1989	CIDALRJ
D-000391	CAPSICUM ANNUUM	GUINDILLA CACHORRA, GUINDILLÓN	CORTIJO DE ABAJO	CIUDAD REAL	ESPAÑA	1986	INIACRF	1989	CIDALRJ
D-000392	CAPSICUM ANNUUM	GUINDILLA	CORTIJO DE ABAJO	CIUDAD REAL	ESPAÑA	1986	INIACRF	1989	CIDALRJ
D-000393	CAPSICUM ANNUUM	GUINDILLA BOLILLAS AMARILLAS	CORTIJO DE ABAJO	CIUDAD REAL	ESPAÑA	1986	INIACRF	1989	CIDALRJ
D-000394	CAPSICUM ANNUUM	GUINDILLA BOLILLAS ROJAS	CORTIJO DE ABAJO	CIUDAD REAL	ESPAÑA	1986	INIACRF	1989	CIDALRJ
D-000395	CAPSICUM ANNUUM	GUINDILLÓN	PIEDRABUENA	CIUDAD REAL	ESPAÑA	1986	INIACRF	1989	CIDALRJ
D-000396	CAPSICUM ANNUUM	GUINDILLÓN	VALDEMANCO DEL ESTERAS	CIUDAD REAL	ESPAÑA	1986	INIACRF	1989	CIDALRJ
D-000397	CAPSICUM ANNUUM	PIMIENTO CORNACHO	SOLANA DEL PINO	CIUDAD REAL	ESPAÑA	1986	INIACRF	1989	CIDALRJ
D-000398	CAPSICUM ANNUUM	PIMIENTO CRISTAL	EL HOYO, MESTANZA	CIUDAD REAL	ESPAÑA	1986	INIACRF	1989	CIDALRJ
D-000399	CAPSICUM ANNUUM	PIMIENTO DE CASCO GORDO	ARGAMASILLA DE CALATRAVA	CIUDAD REAL	ESPAÑA	1986	INIACRF	1989	CIDALRJ

DATOS DE PASAPORTE DE LOS DUPLICADOS CONSERVADOS EN EL BGHZ									
Nº ENTRADA	ESPECIE	NOMBRE LOCAL	POBLACION	PROVINCIA	PAIS	COLECTA	COLECTOR	MULTIPLIC	CTRO. MULT.
D-000400	<i>CAPSICUM ANNUUM</i>	GUINDILLÓN	ARGAMASILLA DE CALATRAVA	CIUDAD REAL	ESPAÑA	1986	INIACRF	1989	CIDALRI
D-000401	<i>CAPSICUM ANNUUM</i>	PIMIENTO LARGO	HINOJOSAS DE CALATRAVA	CIUDAD REAL	ESPAÑA	1986	INIACRF	1989	CIDALRI
D-000402	<i>CAPSICUM ANNUUM</i>	PIMIENTO GORDO	HINOJOSAS DE CALATRAVA	CIUDAD REAL	ESPAÑA	1986	INIACRF	1989	CIDALRI
D-000403	<i>CAPSICUM ANNUUM</i>	GUINDILLA CACHORRA	VILLARRUBIA DE LOS OJOS	CIUDAD REAL	ESPAÑA	1986	INIACRF	1989	CIDALRI
D-000404	<i>CAPSICUM ANNUUM</i>	PIMIENTA CRIOLLA	VALLEHERMOSO	STA. CRUZ DE TENERIFE	ESPAÑA	1987	BGUPV	1989	CSICELM
D-000405	<i>CAPSICUM ANNUUM</i>	PIMIENTA	ALAJERO	STA. CRUZ DE TENERIFE	ESPAÑA	1987	BGUPV	1989	CSICELM
D-000406	<i>CAPSICUM ANNUUM</i>	PIMIENTA	SANTA BRÍGIDA, EL GAMONAL	LAS PALMAS	ESPAÑA	1987	BGUPV	1989	CSICELM
D-000407	<i>CAPSICUM ANNUUM</i>	PIMIENTA	STA BRÍGIDA LA PUNTA	LAS PALMAS	ESPAÑA	1987	BGUPV	1989	CSICELM
D-000408	<i>CAPSICUM ANNUUM</i>	PIMIENTA DE LA PUTA MADRE	TINAJO EL CALVARIO	LAS PALMAS	ESPAÑA	1987	BGUPV	1989	CSICELM
D-000409	<i>CAPSICUM ANNUUM</i>	PIMIENTA	TINAJO	LAS PALMAS	ESPAÑA	1987	BGUPV	1989	CSICELM
D-000410	<i>CAPSICUM ANNUUM</i>	PIMIENTA	EL ROSARIO LA ESPERANZA	STA. CRUZ DE TENERIFE	ESPAÑA	1987	BGUPV	1989	CSICELM
D-000411	<i>CAPSICUM ANNUUM L</i>	PIMIENTO PALMERA	VALLE GUERRA, S. CRISTÓBAL DE LA LAGUNA	STA. CRUZ DE TENERIFE	ESPAÑA	1987	BGUPV	1989	CSICELM
D-000412	<i>CAPSICUM ANNUUM</i>	GUINDILLA BOLILLA	PASTRANA	GUADALAJARA	ESPAÑA	1986	INIACRF	1989	CSICELM
D-000413	<i>CAPSICUM ANNUUM</i>	PIMIENTO MANGONES	RETAMOSO	TOLEDO	ESPAÑA	1984	BGUPV	1989	CSICELM
D-000414	<i>CAPSICUM ANNUUM</i>	PIMIENTO	VILLATOYA	ALBACETE	ESPAÑA	1985	BGUPV	1989	CSICELM
D-000415	<i>CAPSICUM ANNUUM</i>	PIMIENTO	ALBOREA	ALBACETE	ESPAÑA	1985	BGUPV	1989	CSICELM
D-000416	<i>CAPSICUM ANNUUM</i>	PIMIENTO	HUÉCAR	CUENCA	ESPAÑA	1985	BGUPV	1989	CSICELM
D-000417	<i>CAPSICUM ANNUUM</i>	PIMIENTO MORRÓN	PALOMERA, MOLINOS DE PAPEL	CUENCA	ESPAÑA	1985	BGUPV	1989	CSICELM
D-000418	<i>CAPSICUM ANNUUM</i>	PIMIENTO VALENCIANO	JARACO	VALENCIA	ESPAÑA	1984	BGUPV	1989	CSICELM
D-000419	<i>CAPSICUM ANNUUM</i>	PIMIENTO TRES CANTOS	LA PUNTA	VALENCIA	ESPAÑA	1984	BGUPV	1989	CSICELM
D-000420	<i>CAPSICUM ANNUUM</i>	CORNICABRA NO PICANTE	CHELVA	VALENCIA	ESPAÑA	1984	BGUPV	1989	CSICELM
D-000421	<i>CAPSICUM ANNUUM</i>	PEBRE GRAND	ARGELITA	CASTELLÓN	ESPAÑA	1984	BGUPV	1989	CSICELM

DATOS DE PASAPORTE DE LOS DUPLICADOS CONSERVADOS EN EL BGHZ									
Nº ENTRADA	ESPECIE	NOMBRE LOCAL	POBLACION	PROVINCIA	PAIS	COLECTA	COLECTOR	MULTIPLIC	CTRO. MULT.
D-000422	<i>CAPSICUM ANNUUM</i>	GUINDILLA	ONDA	VALENCIA	ESPAÑA	1984	BGUPV	1989	CSICELM
D-000423	<i>CAPSICUM ANNUUM</i>	PICANTE	FANZARA	CASTELLÓN	ESPAÑA	1984	BGUPV	1989	CSICELM
D-000424	<i>CAPSICUM ANNUUM</i>	YOLO	COMERCIAL ANTIGUA	—	—	1981	BGHZ	1989	CIDAMUR
D-000425	<i>CAPSICUM ANNUUM</i>	PIMIENTO DE FRESNO	FRESNO DE LA VEGA	LEÓN	ESPAÑA	1981	BGHZ	1989	CIDAMUR
D-000426	<i>CAPSICUM ANNUUM</i>	APASO	COMERCIAL ANTIGUA	—	—	1981	BGHZ	1989	CIDAMUR
D-000427	<i>CAPSICUM ANNUUM</i>	PIMIENTO NEGRAL	COMERCIAL ANTIGUA	—	—	1981	BGHZ	1989	CIDAMUR
D-000428	<i>CAPSICUM ANNUUM</i>	AMLER BS-1	COMERCIAL ANTIGUA	—	—	1981	BGHZ	1989	CIDAMUR
D-000788	<i>CAPSICUM ANNUUM</i>	PICANTE CORNICABRA	NEVADA PICENA	GRANADA	ESPAÑA	1984	BGUPV	1990	DGIEA
D-000789	<i>CAPSICUM ANNUUM</i>	PIMIENTO DULCE DE MATANZA	PURULLENA	GRANADA	ESPAÑA	1984	BGUPV	1990	DGIEA
D-000790	<i>CAPSICUM ANNUUM</i>	PICANTE	PURULLENA	GRANADA	ESPAÑA	1984	BGUPV	1990	DGIEA
D-000791	<i>CAPSICUM ANNUUM</i>	PICANTE MEDIANO	GÜÉJAR-SIERRA	GRANADA	ESPAÑA	1984	BGUPV	1990	DGIEA
D-000792	<i>CAPSICUM ANNUUM</i>	PICANTE CORTO	GÜÉJAR-SIERRA	GRANADA	ESPAÑA	1984	BGUPV	1990	DGIEA
D-000793	<i>CAPSICUM ANNUUM</i>	PIMIENTO DEL LUGAR	JIMERA DE LIBAR	MÁLAGA	ESPAÑA	1984	BGUPV	1990	DGIEA
D-000794	<i>CAPSICUM ANNUUM</i>	PIMIENTO DE MATANZA	RONDA	MÁLAGA	ESPAÑA	1984	BGUPV	1990	DGIEA
D-000795	<i>CAPSICUM ANNUUM</i>	PIMIENTO SIN CASCOS	RONDA	MÁLAGA	ESPAÑA	1984	BGUPV	1990	DGIEA
D-000796	<i>CAPSICUM ANNUUM</i>	PIMIENTO CUATRO CASCOS	IGUALEJA	MÁLAGA	ESPAÑA	1984	BGUPV	1990	DGIEA
D-000797	<i>CAPSICUM ANNUUM</i>	PIMIENTO	COMPETA	MÁLAGA	ESPAÑA	1984	BGUPV	1990	DGIEA
D-000798	<i>CAPSICUM ANNUUM</i>	PIMIENTO	COMPETA	MÁLAGA	ESPAÑA	1984	BGUPV	1990	DGIEA
D-000799	<i>CAPSICUM ANNUUM</i>	PIMIENTO	COMPETA	MÁLAGA	ESPAÑA	1984	BGUPV	1990	DGIEA
D-000800	<i>CAPSICUM ANNUUM</i>	CORNICABRA	ALGECIRAS	CÁDIZ	ESPAÑA	1984	BGUPV	1990	DGIEA
D-000801	<i>CAPSICUM ANNUUM</i>	CORNICABRA	ALGECIRAS	CÁDIZ	ESPAÑA	1984	BGUPV	1990	DGIEA
D-000802	<i>CAPSICUM ANNUUM</i>	PIMIENTO CUATRO CASCOS	ALGECIRAS	CÁDIZ	ESPAÑA	1984	BGUPV	1990	DGIEA

DATOS DE PASAPORTE DE LOS DUPLICADOS CONSERVADOS EN EL BGHZ

NºENTRADA	ESPECIE	NOMBRE LOCAL	POBLACION	PROVINCIA	PAIS	COLECTA	COLECTOR	MULTIPLIC	CTRO. MULT.
D-000803	CAPSICUM ANNUUM	CAPSICUM ANNUUM L	SAN ROQUE, SAN ENRIQUE	CÁDIZ	ESPAÑA	1984	BGUPV	1990	DGIEA
D-000804	CAPSICUM ANNUUM	TRUHART	COMERCIAL ANTIGUA	—	EE UU	1981	BGHZ	1990	CIDALRJ
D-000805	CAPSICUM ANNUUM	PIMIENTO L	COMERCIAL ANTIGUA	—	EE UU	1981	BGHZ	1990	CIDALRJ
D-000806	CAPSICUM ANNUUM	PIMIENTO SELECT	COMERCIAL ANTIGUA	—	EE UU	1981	BGHZ	1990	CIDALRJ
D-000807	CAPSICUM ANNUUM	ROUMANIAN SWEET	COMERCIAL ANTIGUA	—	EE UU	1981	BGHZ	1990	CIDALRJ
D-000808	CAPSICUM ANNUUM	PERFECTION	COMERCIAL ANTIGUA	—	EE UU	1981	BGHZ	1990	CIDALRJ
D-000809	CAPSICUM ANNUUM	BURPEE 'S EARLY	COMERCIAL ANTIGUA	—	EE UU	1981	BGHZ	1990	CIDALRJ
D-000810	CAPSICUM ANNUUM	CHERRY SWEET	COMERCIAL ANTIGUA	—	EE UU	1981	BGHZ	1990	CIDALRJ
D-000811	CAPSICUM ANNUUM	CSOKROS CSUNGO	COMERCIAL ANTIGUA	—	HUNGRÍA	1981	BGHZ	1990	CIDALRJ
D-000812	CAPSICUM ANNUUM	ANTIBOIS	COMERCIAL ANTIGUA	—	FRANCIA	1981	BGHZ	1990	CIDALRJ
D-000813	CAPSICUM ANNUUM	CANADA CHEESE	COMERCIAL ANTIGUA	—	CANADÁ	1981	BGHZ	1990	CIDALRJ
D-000814	CAPSICUM ANNUUM	BUEPEE'S SUNNYBROOK	COMERCIAL ANTIGUA	—	EE UU	1981	BGHZ	1990	CIDALRJ
D-000815	CAPSICUM ANNUUM	TRUHART, COCHAN	COMERCIAL ANTIGUA	—	EE UU	1981	BGHZ	1990	CIDALRJ
D-000816	CAPSICUM ANNUUM	PIMIENTO	COMERCIAL ANTIGUA	—	MÉXICO	1981	BGHZ	1990	CIDALRJ
D-000817	CAPSICUM ANNUUM	TIPO ANCHO FLOR DE PABELLÓN	COMERCIAL ANTIGUA	—	MÉXICO	1981	BGHZ	1990	CIDALRJ
D-000818	CAPSICUM ANNUUM	PIMIENTO	COMERCIAL ANTIGUA	—	MÉXICO	1981	BGHZ	1990	CIDALRJ
D-000819	CAPSICUM ANNUUM	TIPO PASILLA-PABELLÓN 1	COMERCIAL ANTIGUA	—	MÉXICO	1981	BGHZ	1990	CIDALRJ
D-000820	CAPSICUM ANNUUM	JALAPEÑO ROJO	COMERCIAL ANTIGUA	—	MÉXICO	1981	BGHZ	1990	CIDALRJ
D-000821	CAPSICUM ANNUUM	TIPO MIRASOL ROJO	COMERCIAL ANTIGUA	—	MÉXICO	1981	BGHZ	1990	CIDALRJ
D-000822	CAPSICUM ANNUUM	TIPO MIRASOL MARRÓN	COMERCIAL ANTIGUA	—	MÉXICO	1981	BGHZ	1990	CIDALRJ
D-000823	CAPSICUM ANNUUM	YELLOW CASTLE YEDRA CASTLE	COMERCIAL ANTIGUA	—	CANADÁ	1981	BGHZ	1990	CIDALRJ
D-000824	CAPSICUM ANNUUM	YELLOW BELLE	COMERCIAL ANTIGUA	—	CANADÁ	1981	BGHZ	1990	CIDALRJ

DATOS DE PASAPORTE DE LOS DUPLICADOS CONSERVADOS EN EL BGHZ

NºENTRADA	ESPECIE	NOMBRE LOCAL	POBLACION	PROVINCIA	PAIS	COLECTA	COLECTOR	MULTIPLIC	CTRO. MULT.
D-000825	CAPSICUM ANNUUM	PI 241670	COMERCIAL ANTIGUA	—	ECUADOR	1957	BGHZ	1990	CIDALRJ
D-000826	CAPSICUM ANNUUM	PI 273428	COMERCIAL ANTIGUA	—	EE UU	1981	BGHZ	1990	CIDALRJ
D-000827	CAPSICUM ANNUUM	LINEA 724	COMERCIAL ANTIGUA	—	ANT. YUGOSLAVA	1981	BGHZ	1990	CIDALRJ
D-000828	CAPSICUM ANNUUM	MOURA	COMERCIAL ANTIGUA	—	BRASIL	1981	BGHZ	1990	CIDALRJ
D-000829	CAPSICUM ANNUUM	JALAPEÑO MORADO	COMERCIAL ANTIGUA	—	MÉXICO	1981	BGHZ	1990	CIDALRJ
D-000830	CAPSICUM ANNUUM	JALAPEÑO MEZCLA	COMERCIAL ANTIGUA	—	MÉXICO	1981	BGHZ	1990	CIDALRJ
D-000831	CAPSICUM ANNUUM	TRES CANTOS. CUERNO	ALCIRA	VALENCIA	ESPAÑA	1984	BGUPV	1990	CIDAMUR
D-000832	CAPSICUM ANNUUM	TRES CANTOS	GANDÍA	VALENCIA	ESPAÑA	1984	BGUPV	1990	CIDAMUR
D-000833	CAPSICUM ANNUUM	VALENCIANO	XERACO	VALENCIA	ESPAÑA	1984	BGUPV	1990	CIDAMUR
D-000834	CAPSICUM ANNUUM	VALENCIANO	XERACO	VALENCIA	ESPAÑA	1984	BGUPV	1990	CIDAMUR
D-000835	CAPSICUM ANNUUM	VALENCIANO	XERACO	VALENCIA	ESPAÑA	1984	BGUPV	1990	CIDAMUR
D-000836	CAPSICUM ANNUUM	PIMIENTO	LA PUNTA, VALENCIA	VALENCIA	ESPAÑA	1984	BGUPV	1990	CIDAMUR
D-000837	CAPSICUM ANNUUM	PIMIENTO	LA PUNTA, VALENCIA	VALENCIA	ESPAÑA	1984	BGUPV	1990	CIDAMUR
D-000838	CAPSICUM ANNUUM	PIMIENTO	LA PUNTA, VALENCIA	VALENCIA	ESPAÑA	1984	BGUPV	1990	CIDAMUR
D-000839	CAPSICUM ANNUUM	PIMIENTO	LA PUNTA, VALENCIA	VALENCIA	ESPAÑA	1984	BGUPV	1990	CIDAMUR
D-000840	CAPSICUM ANNUUM	PEBRERA PICANTE BLANCA	CHELVA	VALENCIA	ESPAÑA	1984	BGUPV	1990	CIDAMUR
D-000841	CAPSICUM ANNUUM	ROJO CUATRO CASCOS	CHELVA	VALENCIA	ESPAÑA	1984	BGUPV	1990	CIDAMUR
D-001236	CAPSICUM ANNUUM	CASTELLANO	MOTRIL	GRANADA	ESPAÑA	1984	BGUPV	1990	CIDAMUR
D-001237	CAPSICUM ANNUUM	CUATRO CASCOS	CASTRO DEL RÍO	CÓRDOBA	ESPAÑA	1984	BGUPV	1991	CSICELM
D-001238	CAPSICUM ANNUUM	MALAGUENO	GRAZALEMA	CÁDIZ	ESPAÑA	1984	BGUPV	1991	CSICELM
D-001239	CAPSICUM ANNUUM	MORRÓN	GRAZALEMA	CÁDIZ	ESPAÑA	1984	BGUPV	1991	CSICELM
D-001240	CAPSICUM ANNUUM	BLANQUILLO	VEJER DE LA FRONTERA	CÁDIZ	ESPAÑA	1984	BGUPV	1991	CSICELM

DATOS DE PASAPORTE DE LOS DUPLICADOS CONSERVADOS EN EL BGHZ

NºENTRADA	ESPECIE	NOMBRE LOCAL	POBLACION	PROVINCIA	PAIS	COLECTA	COLECTOR	MULTIPLIC	CTRO. MULT.
D-001241	CAPSICUM ANNUUM	PIMIENTO Y NARICES	UBEDA	JAÉN	ESPAÑA	1984	BGUPV	1991	CSICELM
D-001242	CAPSICUM ANNUUM	PICANTE	SANTA FE	GRANADA	ESPAÑA	1985	BGUPV	1991	CSICELM
D-001243	CAPSICUM ANNUUM	COLORAO PARA CHACINA	CORTEGANA	HUELVA	ESPAÑA	1985	BGUPV	1991	CSICELM
D-001244	CAPSICUM ANNUUM	DE CUÑA	MARMOLEJO	JAÉN	ESPAÑA	1984	BGUPV	1991	CSICELM
D-001245	CAPSICUM ANNUUM	PIMIENTO	CORTEGANA, PUERTO LUCÍA	HUELVA	ESPAÑA	1990	CSICELM	1991	CSICELM
D-001246	CAPSICUM ANNUUM	PIMIENTO DE MATANZA	CORTEGANA, PUERTO LUCÍA	HUELVA	ESPAÑA	1990	CSICELM	1991	CSICELM
D-001247	CAPSICUM ANNUUM	PIMIENTO DE FREÍR	CORTEGANA, PUERTO LUCÍA	HUELVA	ESPAÑA	1990	CSICELM	1991	CSICELM
D-001248	CAPSICUM ANNUUM	PIMIENTO GORDO	CORTEGANA, PUERTO LUCÍA	HUELVA	ESPAÑA	1990	CSICELM	1991	CSICELM
D-001249	CAPSICUM ANNUUM	PIMIENTO	VALVERDE DEL CAMINO	HUELVA	ESPAÑA	1990	CSICELM	1991	CSICELM
D-001250	CAPSICUM ANNUUM	PIMIENTO	VALVERDE DEL CAMINO	HUELVA	ESPAÑA	1990	CSICELM	1991	CSICELM
D-001251	CAPSICUM ANNUUM	PIMIENTO	ZALAMEA LA REAL	HUELVA	ESPAÑA	1990	CSICELM	1991	CSICELM
D-001252	CAPSICUM ANNUUM	PIMIENTO MORRÓN	ALMONASTER REAL, CALABAZAR	HUELVA	ESPAÑA	1990	CSICELM	1991	CSICELM
D-001253	CAPSICUM ANNUUM	PIMIENTO	CALAÑAS	HUELVA	ESPAÑA	1990	CSICELM	1991	CSICELM
D-001254	CAPSICUM ANNUUM	PIMIENTO MORRÓN	SANTA OLALLA DE CALA	HUELVA	ESPAÑA	1990	CSICELM	1991	CSICELM
D-001255	CAPSICUM ANNUUM	CUATRO CASCOS BOCA BECERRO	MARTOS	JAÉN	ESPAÑA	1984	BGUPV	1991	CIDALRJ
D-001256	CAPSICUM ANNUUM	PIMIENTO DE CUATRO NARICES	CANENA	JAÉN	ESPAÑA	1984	BGUPV	1991	CIDALRJ
D-001257	CAPSICUM ANNUUM	PIMIENTO MANCHEGO	CANENA	JAÉN	ESPAÑA	1984	BGUPV	1991	CIDALRJ
D-001258	CAPSICUM ANNUUM	PIMIENTO DE CORERA	CANENA	JAÉN	ESPAÑA	1984	BGUPV	1991	CIDALRJ
D-001259	CAPSICUM ANNUUM	PIMIENTO AMARILLO PICANTE	CANENA	JAÉN	ESPAÑA	1984	BGUPV	1991	CIDALRJ
D-001260	CAPSICUM ANNUUM	PIMIENTO	CAZORLA	JAÉN	ESPAÑA	1984	BGUPV	1991	CIDALRJ
D-001261	CAPSICUM ANNUUM	PIMIENTO CORNICABRA GRAN	GUEJAR-SIERRA	GRANADA	ESPAÑA	1984	BGUPV	1991	CIDALRJ
D-001262	CAPSICUM ANNUUM	PIMIENTO CORNICABRA F.	GUEJAR-SIERRA	GRANADA	ESPAÑA	1984	BGUPV	1991	CIDALRJ

DATOS DE PASAPORTE DE LOS DUPLICADOS CONSERVADOS EN EL BGHZ

NºENTRADA	ESPECIE	NOMBRE LOCAL	POBLACION	PROVINCIA	PAIS	COLECTA	COLECTOR	MULTIPLIC	CTRO. MULT.
D-001263	CAPSICUM ANNUUM	PIMIENTO PICANTE LARGO	GUEJAR-SIERRA	GRANADA	ESPAÑA	1984	BGUPV	1991	CIDALRJ
D-001264	CAPSICUM ANNUUM	PIMIENTO PICANTE BLANCO	GUEJAR-SIERRA	GRANADA	ESPAÑA	1984	BGUPV	1991	CIDALRJ
D-001265	CAPSICUM ANNUUM	PIMIENTO PICANTE CORTO	GUEJAR-SIERRA	GRANADA	ESPAÑA	1984	BGUPV	1991	CIDALRJ
D-001266	CAPSICUM ANNUUM	PIMIENTO PICANTE	GUEJAR-SIERRA	GRANADA	ESPAÑA	1984	BGUPV	1991	CIDALRJ
D-001267	CAPSICUM ANNUUM	PIMIENTO CUATRO CASCOS	GABIA	GRANADA	ESPAÑA	1985	BGUPV	1991	CIDALRJ
D-001268	CAPSICUM ANNUUM	PIMIENTO CUATRO CASCOS	COGOLLOS VEGA	GRANADA	ESPAÑA	1985	BGUPV	1991	CIDALRJ
D-001269	CAPSICUM ANNUUM	PIMIENTO GORDO	SANTA FE	GRANADA	ESPAÑA	1985	BGUPV	1991	CIDALRJ
D-001270	CAPSICUM ANNUUM	PIMIENTO CORNICABRA	SANTA FE	GRANADA	ESPAÑA	1985	BGUPV	1991	CIDALRJ
D-001271	CAPSICUM ANNUUM	LENGUA DE VACA	MORALEDA	GRANADA	ESPAÑA	1985	BGUPV	1991	CIDALRJ
D-001272	CAPSICUM ANNUUM	PIMIENTO CORNICABRA	MORALEDA	GRANADA	ESPAÑA	1985	BGUPV	1991	CIDALRJ
D-001273	CAPSICUM ANNUUM	GUINDILLAS REDONDAS	JAUJA	CÓRDOBA	ESPAÑA	1984	BGUPV	1991	CIDALRJ
D-001274	CAPSICUM ANNUUM	DE CORNETA	JAUJA	CÓRDOBA	ESPAÑA	1984	BGUPV	1991	CIDALRJ
D-001275	CAPSICUM ANNUUM	PIMIENTO LARGO	JAUJA	CÓRDOBA	ESPAÑA	1984	BGUPV	1991	CIDALRJ
D-001276	CAPSICUM ANNUUM	PONTONES DE COLGAR	PONTONES	JAÉN	ESPAÑA	1984	BGUPV	1991	CIDALRJ
D-001277	CAPSICUM ANNUUM	CUATRO CASCOS	GRAZALEMA	CÁDIZ	ESPAÑA	1984	BGUPV	1991	SIAEX
D-001278	CAPSICUM ANNUUM	ROTEÑO	ROTA	CÁDIZ	ESPAÑA	1984	BGUPV	1991	SIAEX
D-001279	CAPSICUM ANNUUM	PIMIENTO CORTO	ROTA	CÁDIZ	ESPAÑA	1984	BGUPV	1991	SIAEX
D-001280	CAPSICUM ANNUUM	DULCE CORNICABRA	ALPUJARRA DE LA SIERRA	GRANADA	ESPAÑA	1984	BGUPV	1991	SIAEX
D-001281	CAPSICUM ANNUUM	PIMIENTO DE PADRÓN	CÓRDOBA	CÓRDOBA	ESPAÑA	1984	BGUPV	1991	SIAEX
D-001282	CAPSICUM ANNUUM	PIMIENTO BLANCO	COMPETA	MÁLAGA	ESPAÑA	1984	BGUPV	1991	SIAEX
D-001283	CAPSICUM ANNUUM	PIMIENTO	CAZORLA	JAÉN	ESPAÑA	1985	BGUPV	1991	SIAEX
D-001284	CAPSICUM ANNUUM	MORRÓN	ALCALÁ LA REAL	JAÉN	ESPAÑA	1984	BGUPV	1991	SIAEX

DATOS DE PASAPORTE DE LOS DUPLICADOS CONSERVADOS EN EL BGHZ

NºENTRADA	ESPECIE	NOMBRE LOCAL	POBLACION	PROVINCIA	PAIS	COLECTA	COLECTOR	MULTIPLIC	CTRO. MULT.
D-001285	CAPSICUM ANNUUM	PIMIENTO BOCA BECERRO	ALCALÁ LA REAL	JAÉN	ESPAÑA	1984	BGUPV	1991	SIAEX
D-001286	CAPSICUM ANNUUM	GUINDILLA ALARGADA FINA	ALCALÁ LA REAL	JAÉN	ESPAÑA	1984	BGUPV	1991	SIAEX
D-001287	CAPSICUM ANNUUM	GUINDILLA RUGOSA	ALCALÁ LA REAL	JAÉN	ESPAÑA	1984	BGUPV	1991	SIAEX
D-001288	CAPSICUM ANNUUM	GUINDILLA LARGA	ALCALÁ LA REAL	JAÉN	ESPAÑA	1984	BGUPV	1991	SIAEX
D-001289	CAPSICUM ANNUUM	CERECILLA	ALCAUDETE	JAÉN	ESPAÑA	1984	BGUPV	1991	SIAEX
D-001290	CAPSICUM ANNUUM	PIMIENTO ÑORA	ALCAUDETE	JAÉN	ESPAÑA	1984	BGUPV	1991	SIAEX
D-001291	CAPSICUM ANNUUM	PIMIENTO ÑORA	ALCAUDETE	JAÉN	ESPAÑA	1984	BGUPV	1991	SIAEX
D-001292	CAPSICUM ANNUUM	MORRÓN	ALCALÁ LA REAL	JAÉN	ESPAÑA	1984	BGUPV	1991	SIAEX
D-001293	CAPSICUM ANNUUM	CUATRO CASCOS	ALCALÁ LA REAL	JAÉN	ESPAÑA	1984	BGUPV	1991	SIAEX
D-001294	CAPSICUM ANNUUM	MORRÓN	MARTOS	JAÉN	ESPAÑA	1984	BGUPV	1991	SIAEX
D-001295	CAPSICUM ANNUUM	GUINDILLA	GEA DE ALBARRACÍN	TERUEL	ESPAÑA	1984	BGUPV	1991	INIACRF
D-001296	CAPSICUM ANNUUM	PIMIENTO DE INFUESTO	INFUESTO	ASTURIAS	ESPAÑA	1984	BGUPV	1991	INIACRF
D-001297	CAPSICUM ANNUUM	MORRÓN	TORTOSA	TARRAGONA	ESPAÑA	1984	BGUPV	1991	INIACRF
D-001298	CAPSICUM ANNUUM	PIMIENTO CIRENET PICANT	SANTA PAU, SANT MARTI	GERONA	ESPAÑA	1985	BGUPV	1991	INIACRF
D-001299	CAPSICUM ANNUUM	PIMIENTO BITXO	VILABERTRAN	GERONA	ESPAÑA	1985	BGUPV	1991	INIACRF
D-001300	CAPSICUM ANNUUM	PIMIENTO BITXO	TORROELLA DE MONTGRI	GERONA	ESPAÑA	1985	BGUPV	1991	INIACRF
D-001301	CAPSICUM ANNUUM	PIMIENTO COLORADO	IGUALEJA	MÁLAGA	ESPAÑA	1984	BGUPV	1991	INIACRF
D-001302	CAPSICUM ANNUUM	PIMIENTO	ALGECIRAS	CÁDIZ	ESPAÑA	1984	BGUPV	1991	INIACRF
D-001303	CAPSICUM ANNUUM	CORNICABRA	LOS BARRIOS	CÁDIZ	ESPAÑA	1984	BGUPV	1991	INIACRF
D-001304	CAPSICUM ANNUUM	PIMIENTO TRES CASCOS	LOS BARRIOS	CÁDIZ	ESPAÑA	1984	BGUPV	1991	INIACRF
D-001305	CAPSICUM ANNUUM	PIMIENTO LARGO	BENAOCAZ	CÁDIZ	ESPAÑA	1984	BGUPV	1991	INIACRF
D-001306	CAPSICUM ANNUUM	PIMIENTO LARGO	BENAOCAZ	CÁDIZ	ESPAÑA	1984	BGUPV	1991	INIACRF

DATOS DE PASAPORTE DE LOS DUPLICADOS CONSERVADOS EN EL BGHZ

NºENTRADA	ESPECIE	NOMBRE LOCAL	POBLACION	PROVINCIA	PAIS	COLECTA	COLECTOR	MULTIPLIC	CTRO. MULT.
D-001307	CAPSICUM ANNUUM	PIMIENTO CERECILLA CHICA	GRAZALEMA	CÁDIZ	ESPAÑA	1984	BGUPV	1991	INIACRF
D-001308	CAPSICUM ANNUUM	PIMIEN DE CURAR DE SECAR	CONIL DE LA FRONTERA	CÁDIZ	ESPAÑA	1984	BGUPV	1991	INIACRF
D-001309	CAPSICUM ANNUUM	PIMIENTO DE FREIR	CONIL DE LA FRONTERA	CÁDIZ	ESPAÑA	1984	BGUPV	1991	INIACRF
D-001310	CAPSICUM ANNUUM	PEBRERA LARGA	GRACIA	TARRAGONA	ESPAÑA	1984	BGUPV	1991	INIACRF
D-001311	CAPSICUM ANNUUM	PIMIENTO	RETAMOSO	TOLEDO	ESPAÑA	1984	BGUPV	1991	INIACRF
D-001312	CAPSICUM ANNUUM	PIMIENTO	ALCAUDETE DE LA JARA	TOLEDO	ESPAÑA	1984	BGUPV	1991	INIACRF
D-001313	CAPSICUM ANNUUM	PIMIENTO CUERNO DE CABRA FINO	RIELVES	TOLEDO	ESPAÑA	1984	BGUPV	1991	INIACRF
D-001314	CAPSICUM ANNUUM	PICANTE	RETAMOSO	TOLEDO	ESPAÑA	1984	BGUPV	1991	INIACRF
D-001315	CAPSICUM ANNUUM	PIMIENTO CUERNO DE CABRA	RIELVES	TOLEDO	ESPAÑA	1984	BGUPV	1991	INIACRF
D-001316	CAPSICUM ANNUUM	PICANTE CERECILLA	MARTOS	JAÉN	ESPAÑA	1984	BGUPV	1991	INIACRF
D-001317	CAPSICUM ANNUUM	PIMIENTO	CANENA	JAÉN	ESPAÑA	1984	BGUPV	1991	INIACRF
D-001318	CAPSICUM ANNUUM	PIMIENTO LARGO	MORALEDA DE ZAFAYONA	GRANADA	ESPAÑA	1985	BGUPV	1991	INIACRF
D-001319	CAPSICUM ANNUUM	PIMIENTO GORDO	CORTEGANA	HUELVA	ESPAÑA	1985	BGUPV	1991	INIACRF
D-001320	CAPSICUM ANNUUM	PIMIENTO ROJO	PRAVIA	ASTURIAS	ESPAÑA	1984	BGUPV	1991	INIACRF
D-001321	CAPSICUM ANNUUM	PEBROT DE REUS	MERCADO	BARCELONA	ESPAÑA	1986	BGUPV	1991	INIACRF
D-001322	CAPSICUM ANNUUM	PEBROT DE VALLS	MERCADO	BARCELONA	ESPAÑA	1986	BGUPV	1991	INIACRF
D-001323	CAPSICUM ANNUUM	PIMIENTO	CARRACEDELO	LEÓN	ESPAÑA	1991	BGUPV	1991	INIACRF
D-001324	CAPSICUM ANNUUM	PICANTE DE FREIR	CARRACEDELO	LEÓN	ESPAÑA	1986	BGUPV	1991	INIACRF
D-001325	CAPSICUM ANNUUM	GUINDILLA	CARRACEDELO	LEÓN	ESPAÑA	1986	BGUPV	1991	INIACRF
D-001326	CAPSICUM ANNUUM	PIMIENTO	MONTALVOS	ALBACETE	ESPAÑA	1985	BGUPV	1991	INIACRF
D-001327	CAPSICUM ANNUUM	PIMIENTO	CORTEGANA	HUELVA	ESPAÑA	1985	BGUPV	1991	CIDAMUR
D-001328	CAPSICUM ANNUUM	PIMIENTO	ALGARROBO	MÁLAGA	ESPAÑA	1986	BGUPV	1991	CIDAMUR

DATOS DE PASAPORTE DE LOS DUPLICADOS CONSERVADOS EN EL BGHZ

NºENTRADA	ESPECIE	NOMBRE LOCAL	POBLACION	PROVINCIA	PAIS	COLECTA	COLECTOR	MULTIPLIC	CTRO. MULT.
D-001329	CAPSICUM ANNUUM	PIMIENTO DULCE	GIBRALEÓN	HUELVA	ESPAÑA	1985	BGUPV	1991	CIDAMUR
D-001330	CAPSICUM ANNUUM	PIMIENTO	CARTAYA	HUELVA	ESPAÑA	1985	BGUPV	1991	CIDAMUR
D-001331	CAPSICUM ANNUUM	PIMIENTO DEL TERRENO	VALVERDE DEL CAMINO	HUELVA	ESPAÑA	1985	BGUPV	1991	CIDAMUR
D-001332	CAPSICUM ANNUUM	PARA SAZONAR	CORTEGANA	HUELVA	ESPAÑA	1985	BGUPV	1991	CIDAMUR
D-001649	CAPSICUM ANNUUM	PIMIENTO PARA MOJO	TOPACIEGAS, BARLOVENTO	STA. CRUZ DE TENERIFE	ESPAÑA	1989	BGUPV, INIACRF	1992	CSICELM
D-001650	CAPSICUM ANNUUM	PIMIENTO ARRUGADO	TOPACIEGAS, BARLOVENTO	STA. CRUZ DE TENERIFE	ESPAÑA	1989	BGUPV, INIACRF	1992	CSICELM
D-001651	CAPSICUM ANNUUM	PIMIENTO LISO	TOPACIEGAS, BARLOVENTO	STA. CRUZ DE TENERIFE	ESPAÑA	1989	BGUPV	1992	CSICELM
D-001652	CAPSICUM ANNUUM	PIMIENTO DE MOJO	TOPACIEGAS, BARLOVENTO	STA. CRUZ DE TENERIFE	ESPAÑA	1989	BGUPV	1992	CSICELM
D-001653	CAPSICUM ANNUUM	PIMIENTO	PUNTALLANA	STA. CRUZ DE TENERIFE	ESPAÑA	1989	BGUPV	1992	CSICELM
D-001654	CAPSICUM ANNUUM	PIMIENTO	SANTA LUCIA, PUNTALLANA	STA. CRUZ DE TENERIFE	ESPAÑA	1989	BGUPV	1992	CSICELM
D-001655	CAPSICUM ANNUUM	PIMIENTO ORNAMENTAL	EL GRANEL, PUNTALLANA	STA. CRUZ DE TENERIFE	ESPAÑA	1989	BGUPV	1992	CSICELM
D-001656	CAPSICUM ANNUUM	PIMIENTO	EL GRANEL, PUNTALLANA	STA. CRUZ DE TENERIFE	ESPAÑA	1989	BGUPV	1992	CSICELM
D-001657	CAPSICUM ANNUUM	PIMIENTO	EL GRANEL, PUNTALLANA	STA. CRUZ DE TENERIFE	ESPAÑA	1989	BGUPV	1992	CSICELM
D-001658	CAPSICUM ANNUUM	PIMIENTO MORRO DE VACA	QUICENA	HUESCA	ESPAÑA	1984	BGUPV	1992	CSICELM
D-001659	CAPSICUM ANNUUM	PIMIENTO	TERRINCHES	CIUDAD REAL	ESPAÑA	1987	INIACRF	1992	INIACRF
D-001660	CAPSICUM ANNUUM	PIMIENTO	ALDEA DEL REY	CIUDAD REAL	ESPAÑA	1986	INIACRF	1992	INIACRF
D-001661	CAPSICUM ANNUUM	PIMIENTO GORDO	HORCHE	GUADALAJARA	ESPAÑA	1987	INIACRF	1992	INIACRF
D-001662	CAPSICUM ANNUUM	CORNICABRA	COLONERA	GRANADA	ESPAÑA	1987	INIACRF, CIACU	1992	INIACRF
D-001663	CAPSICUM ANNUUM	PEBRE BLANC	MANACOR	BALEARES	ESPAÑA	1987	INIACRF, CIACU	1992	INIACRF
D-001664	CAPSICUM ANNUUM	PEBRE ROS	MANACOR	BALEARES	ESPAÑA	1987	INIACRF, CIACU	1992	INIACRF
D-001665	CAPSICUM ANNUUM	PEBRE DE CIRERETA	MANACOR	BALEARES	ESPAÑA	1987	INIACRF	1992	INIACRF
D-001666	CAPSICUM ANNUUM	FLAMARADA DE LLUM	MANACOR	BALEARES	ESPAÑA	1987	INIACRF	1992	INIACRF

DATOS DE PASAPORTE DE LOS DUPLICADOS CONSERVADOS EN EL BGHZ

NºENTRADA	ESPECIE	NOMBRE LOCAL	POBLACION	PROVINCIA	PAIS	COLECTA	COLECTOR	MULTIPLIC	CTRO. MULT.
D-001667	CAPSICUM ANNUUM	PICANT	MANACOR	BALEARES	ESPAÑA	1987	INIACRF	1992	INIACRF
D-001668	CAPSICUM ANNUUM	PEBRE DE CIRERETA	SINEU	BALEARES	ESPAÑA	1987	INIACRF	1992	INIACRF
D-001669	CAPSICUM ANNUUM	PEBRE DE CIRERETA	SINEU	BALEARES	ESPAÑA	1987	INIACRF	1992	INIACRF
D-001670	CAPSICUM ANNUUM	PIMIENTO	TARANCON	CUENCA	ESPAÑA	1987	INIACRF, CIACU	1992	INIACRF
D-001671	CAPSICUM ANNUUM	GUINDILLA	TARANCON	CUENCA	ESPAÑA	1987	INIACRF, CIACU	1992	INIACRF
D-001672	CAPSICUM ANNUUM	PEBRERA PICOSA	SANTA CRUZ DE MOYA	CUENCA	ESPAÑA	1987	INIACRF, CIACU	1992	INIACRF
D-001673	CAPSICUM ANNUUM	PICANTE	BIENSERVIDA, CASA SAN BLAS	ALBACETE	ESPAÑA	1987	INIACRF, CIACU	1992	INIACRF
D-001674	CAPSICUM ANNUUM	PICANTE	BIENSERVIDA, CASA SAN BLAS	ALBACETE	ESPAÑA	1987	INIACRF, CIACU	1992	INIACRF
D-001675	CAPSICUM ANNUUM	PIMIENTO CORNETA	BIENSERVIDA, CASA SAN BLAS	ALBACETE	ESPAÑA	1987	INIACRF, CIACU	1992	INIACRF
D-001676	CAPSICUM ANNUUM	PICANTE	ELCHE DE LA SIERRA	ALBACETE	ESPAÑA	1987	INIACRF, CIACU	1992	INIACRF
D-001677	CAPSICUM ANNUUM	PIMIENTO CORNETA	MOLINICOS, LA ALFERA	ALBACETE	ESPAÑA	1987	INIACRF, CIACU	1992	INIACRF
D-001678	CAPSICUM ANNUUM	PIMIENTO	POZORRUBIO	CUENCA	ESPAÑA	1987	INIACRF, CIACU	1992	INIACRF
D-001679	CAPSICUM ANNUUM	PICANTE	POZORRUBIO	CUENCA	ESPAÑA	1987	INIACRF, CIACU	1992	INIACRF
D-001680	CAPSICUM ANNUUM	MALAGUEÑO	GRAZALEMA	CÁDIZ	ESPAÑA	1989	INIACRF	1992	INIACRF
D-001681	CAPSICUM ANNUUM	PIMIENTO GORDO	GRAZALEMA	CÁDIZ	ESPAÑA	1989	INIACRF	1992	INIACRF
D-001682	CAPSICUM ANNUUM	PIMIENTO ROMO	CEBREROS	ÁVILA	ESPAÑA	1987	INIACRF	1992	INIACRF
D-001683	CAPSICUM ANNUUM	PIMIENTO DE CUATRO CANTOS	CEREZO DE ARRIBA	SEGOVIA	ESPAÑA	1987	INIACRF	1992	INIACRF
D-001684	CAPSICUM ANNUUM	PIMIENTO PICUDO	GIJÓN, FUEJO	ASTURIAS	ESPAÑA	1989	SERIDA	1992	INIACRF
D-001685	CAPSICUM ANNUUM	BICHOS DE CONFITAR	LA BISBAL	GERONA	ESPAÑA	1991	INIACRF, INIACM	1992	INIACRF
D-001686	CAPSICUM ANNUUM	PIMIENTA PICANTE	VEGA DE RIO DE PALMAS, BETANCURIA	LAS PALMAS	ESPAÑA	1989	INIACRF, BGUPV	1992	SIAEX
D-001687	CAPSICUM ANNUUM	PIMIENTA DE MOJO	SANTA LUCIA, PUNTALLANA	STA. CRUZ DE TENERIFE	ESPAÑA	1989	INIACRF, BGUPV	1992	SIAEX
D-001688	CAPSICUM ANNUUM	PIMIENTO DULCE	SANTA LUCIA, PUNTALLANA	STA. CRUZ DE TENERIFE	ESPAÑA	1989	INIACRF, BGUPV	1992	SIAEX

DATOS DE PASAPORTE DE LOS DUPLICADOS CONSERVADOS EN EL BGHZ

Nº ENTRADA	ESPECIE	NOMBRE LOCAL	POBLACION	PROVINCIA	PAIS	COLECTA	COLECTOR	MULTIPLIC	CIRO. MULT.
D-001689	CAPSICUM ANNUUM	PIMIENTA PICONA	LA GALGA, PUNTALLANA	STA. CRUZ DE TENERIFE	ESPAÑA	1989	INIACRE, BGUPV	1992	SIAEX
D-001690	CAPSICUM ANNUUM	PIMIENTA AUTENTICA DE MOJO	LA PUNTA, LOS LLANOS DE ARIDANE	STA. CRUZ DE TENERIFE	ESPAÑA	1989	INIACRE, BGUPV	1992	SIAEX
D-001691	CAPSICUM ANNUUM	PIMIENTO	LA MONTAÑA, BREÑA BAJA	STA. CRUZ DE TENERIFE	ESPAÑA	1989	BGUPV	1992	CIDALRJ
D-001692	CAPSICUM ANNUUM	PIMIENTO	LAS INDIAS, FUENCALIENTE DE LA PALMA	STA. CRUZ DE TENERIFE	ESPAÑA	1989	INIACRE, BGUPV	1992	CIDALRJ
D-001693	CAPSICUM ANNUUM	PIMIENTO	JEDEY, EL PASO	STA. CRUZ DE TENERIFE	ESPAÑA	1989	INIACRE, BGUPV	1992	CIDALRJ
D-001694	CAPSICUM ANNUUM	PIMIENTO	LAS MARTELAS, LOS LLANOS DE ARIDANE	STA. CRUZ DE TENERIFE	ESPAÑA	1989	INIACRE, BGUPV	1992	CIDALRJ
D-001695	CAPSICUM ANNUUM	PIMIENTA CORAZÓN DE PALOMA	LLANOS DE CHACARTILLO, GRANADILLA DE ABONA	STA. CRUZ DE TENERIFE	ESPAÑA	1990	BGUPV	1992	CIDALRJ
D-001696	CAPSICUM ANNUUM	PIMIENTA MORRONA	LLANOS DE CHACARTILLO, GRANADILLA DE ABONA	STA. CRUZ DE TENERIFE	ESPAÑA	1990	BGUPV	1992	CIDALRJ
D-001697	CAPSICUM ANNUUM	PIMIENTA DE MOJO	LLANOS DE CHACARTILLO, GRANADILLA DE ABONA	STA. CRUZ DE TENERIFE	ESPAÑA	1990	BGUPV	1992	CIDALRJ
D-001698	CAPSICUM ANNUUM	PIMIENTA DE MOJO PALMERA	LLANOS DE CHACARTILLO, GRANADILLA DE ABONA	STA. CRUZ DE TENERIFE	ESPAÑA	1990	BGUPV	1992	CIDALRJ
D-001699	CAPSICUM ANNUUM	PIMIENTA PICONA	LLANOS DE CHACARTILLO, GRANADILLA DE ABONA	STA. CRUZ DE TENERIFE	ESPAÑA	1990	BGUPV	1992	CIDALRJ
D-001700	CAPSICUM ANNUUM	PIMIENTA DE MOJO	SANTA BARBARA, ICOD DE LOS VINOS	STA. CRUZ DE TENERIFE	ESPAÑA	1990	BGUPV	1992	CIDALRJ
D-001701	CAPSICUM ANNUUM	PIMIENTA PALMERA	CRUZ SANTA, LOS REALEJOS	STA. CRUZ DE TENERIFE	ESPAÑA	1990	BGUPV	1992	CIDALRJ
D-001702	CAPSICUM ANNUUM	PIMIENTA CUERNO DE CABRA	CRUZ SANTA, LOS REALEJOS	STA. CRUZ DE TENERIFE	ESPAÑA	1990	BGUPV	1992	CIDALRJ
D-001703	CAPSICUM ANNUUM	PIMIENTA DE MOJO	LA MATANZA DE ACENTEJO	STA. CRUZ DE TENERIFE	ESPAÑA	1990	BGUPV	1992	CIDALRJ
D-001704	CAPSICUM ANNUUM	PIMIENTA DE LA PUTA MADRE	ISORA, VALVERDE	STA. CRUZ DE TENERIFE	ESPAÑA	1990	BGUPV	1992	CIDALRJ
D-001705	CAPSICUM ANNUUM	PIMIENTA CUERNO DE CABRA	ISORA, VALVERDE	STA. CRUZ DE TENERIFE	ESPAÑA	1990	BGUPV	1992	CIDALRJ
D-001706	CAPSICUM ANNUUM	PIMIENTA REDONDA PEQUEÑA	ISORA, VALVERDE	STA. CRUZ DE TENERIFE	ESPAÑA	1990	BGUPV	1992	CIDALRJ
D-001707	CAPSICUM ANNUUM	PIMIENTA CORAZÓN DE PALOMA	TIJIMIRAUQUE, VALVERDE	STA. CRUZ DE TENERIFE	ESPAÑA	1990	BGUPV	1992	CIDALRJ
D-001708	CAPSICUM ANNUUM	PIMIENTA DE LA PUTA MADRE	MOCANAL, VALVERDE	STA. CRUZ DE TENERIFE	ESPAÑA	1990	BGUPV	1992	CIDALRJ
D-001709	CAPSICUM ANNUUM	PIMIENTA DE MOJO	VEGAIPALA, SAN SEBASTIAN DE LA GOMERA	STA. CRUZ DE TENERIFE	ESPAÑA	1990	BGUPV	1992	CIDALRJ
D-001710	CAPSICUM ANNUUM	PIMIENTA DE MOJO	LO DEL GATO, SAN SEBASTIAN DE LA GOMERA	STA. CRUZ DE TENERIFE	ESPAÑA	1990	BGUPV	1992	CIDALRJ

DATOS DE PASAPORTE DE LOS DUPLICADOS CONSERVADOS EN EL BGHZ

Nº ENTRADA	ESPECIE	NOMBRE LOCAL	POBLACION	PROVINCIA	PAIS	COLECTA	COLECTOR	MULTIPLIC	CIRO. MULT.
D-001711	CAPSICUM ANNUUM	PIMIENTA DE LA PUTA MADRE	LO DEL GATO, SAN SEBASTIAN DE LA GOMERA	STA. CRUZ DE TENERIFE	ESPAÑA	1990	BGUPV	1992	CIDALRJ
D-001712	CAPSICUM ANNUUM	GUINDILLA LARGA	FUENTE ALAMO	MURCIA	ESPAÑA	1984	BGUPV	1992	CIDALRJ
D-001713	CAPSICUM ANNUUM	PIMIENTO	MIRCA, SANTA CRUZ DE LA PALMA	STA. CRUZ DE TENERIFE	ESPAÑA	1989	INIACRE, BGUPV	1992	CIDAMUR
D-001714	CAPSICUM ANNUUM	PIMIENTO	EL TABLADO, GARAFÍA	STA. CRUZ DE TENERIFE	ESPAÑA	1989	INIACRE, BGUPV	1992	CIDAMUR
D-001715	CAPSICUM ANNUUM	PIMIENTO	EL TABLADO, GARAFÍA	STA. CRUZ DE TENERIFE	ESPAÑA	1989	INIACRE, BGUPV	1992	CIDAMUR
D-001716	CAPSICUM ANNUUM	PIMIENTO	EL TABLADO, GARAFÍA	STA. CRUZ DE TENERIFE	ESPAÑA	1989	INIACRE, BGUPV	1992	CIDAMUR
D-001717	CAPSICUM ANNUUM	PIMIENTO	EL TABLADO, GARAFÍA	STA. CRUZ DE TENERIFE	ESPAÑA	1989	INIACRE, BGUPV	1992	CIDAMUR
D-001718	CAPSICUM ANNUUM	PIMIENTO DE LA PUTA MADRE	EL TABLADO, GARAFÍA	STA. CRUZ DE TENERIFE	ESPAÑA	1989	INIACRE, BGUPV	1992	CIDAMUR
D-001719	CAPSICUM ANNUUM	PIMIENTO	ROQUE EL FARO, BARLOVENTO	STA. CRUZ DE TENERIFE	ESPAÑA	1989	INIACRE, BGUPV	1992	CIDAMUR
D-001720	CAPSICUM ANNUUM	PIMIENTO	EL TABLADO, GARAFÍA	STA. CRUZ DE TENERIFE	ESPAÑA	1989	INIACRE, BGUPV	1992	CIDAMUR
D-001721	CAPSICUM ANNUUM	PIMIENTO	DON PEDRO, GARAFÍA	STA. CRUZ DE TENERIFE	ESPAÑA	1989	BGUPV	1992	CIDAMUR
D-001722	CAPSICUM ANNUUM	PIMIENTO	BARRANCO DE AGUACENSIO, BREÑA ALTA	STA. CRUZ DE TENERIFE	ESPAÑA	1989	INIACRE, BGUPV	1992	CIDAMUR
D-001723	CAPSICUM ANNUUM	PIMIENTO	BARRANCO DE AGUACENSIO, BREÑA ALTA	STA. CRUZ DE TENERIFE	ESPAÑA	1989	INIACRE, BGUPV	1992	CIDAMUR
D-001724	CAPSICUM ANNUUM	PIMIENTO	BARRANCO DE AGUACENSIO, BREÑA ALTA	STA. CRUZ DE TENERIFE	ESPAÑA	1989	INIACRE, BGUPV	1992	CIDAMUR
D-001725	CAPSICUM ANNUUM	PIMIENTO	BARRANCO DE AGUACENSIO, BREÑA ALTA	STA. CRUZ DE TENERIFE	ESPAÑA	1989	INIACRE, BGUPV	1992	CIDAMUR
D-001726	CAPSICUM ANNUUM	PIMIENTO	BARRANCO DE AGUACENSIO, BREÑA ALTA	STA. CRUZ DE TENERIFE	ESPAÑA	1989	INIACRE, BGUPV	1992	CIDAMUR
D-002073	CAPSICUM ANNUUM	PIMIENTO GRUESO CORTO	HERVÁS	CÁCERES	ESPAÑA	1984	BGUPV	1993	SIAEX
D-002074	CAPSICUM ANNUUM	PIMIENTO LARGO GRUESO	HERVÁS	CÁCERES	ESPAÑA	1984	BGUPV	1993	SIAEX
D-002075	CAPSICUM ANNUUM	PIMIENTO BOLA DE RELLENO	HERVÁS	CÁCERES	ESPAÑA	1984	BGUPV	1993	SIAEX
D-002076	CAPSICUM ANNUUM	PIMIENTO FINO DE COLGAR	HERVÁS	CÁCERES	ESPAÑA	1984	BGUPV	1993	SIAEX
D-002077	CAPSICUM ANNUUM	GUINDILLA DE BOLA	HERVÁS	CÁCERES	ESPAÑA	1984	BGUPV	1993	SIAEX
D-002078	CAPSICUM ANNUUM	GUINDILLA LARGA	HERVÁS	CÁCERES	ESPAÑA	1984	BGUPV	1993	SIAEX

DATOS DE PASAPORTE DE LOS DUPLICADOS CONSERVADOS EN EL BGHZ

NºENTRADA	ESPECIE	NOMBRE LOCAL	POBLACION	PROVINCIA	PAIS	COLECTA	COLECTOR	MULTIPLIC	CTRO. MULT.
D-002079	<i>CAPSICUM ANNUUM</i>	PIMIENTO GORDO	HOYOS	CÁCERES	ESPAÑA	1984	BGUPV	1993	SIAEX
D-002080	<i>CAPSICUM ANNUUM</i>	PIMIENTO GORDO DE ASAR	HOYOS	CÁCERES	ESPAÑA	1984	BGUPV	1993	SIAEX
D-002081	<i>CAPSICUM ANNUUM</i>	PIMIENTO LARGO	HOYOS	CÁCERES	ESPAÑA	1984	BGUPV	1993	SIAEX
D-002082	<i>CAPSICUM ANNUUM</i>	PIMIENTO GORDO DE ASAR	AZABAL CASAR DE PALOMERO	CÁCERES	ESPAÑA	1984	BGUPV	1993	SIAEX
D-002083	<i>CAPSICUM ANNUUM</i>	PIMIENTO GORDO	AZABAL, CASAR DE PALOMERO	CÁCERES	ESPAÑA	1984	BGUPV	1993	CIDAMUR
D-002084	<i>CAPSICUM ANNUUM</i>	PIMIENTO GORDO LARGO	PINOFRANQUEADO	CÁCERES	ESPAÑA	1984	BGUPV	1993	CIDAMUR
D-002085	<i>CAPSICUM ANNUUM</i>	PIMIENTO LARGO	AZABAL, CASAR DE PALOMERO	CÁCERES	ESPAÑA	1984	BGUPV	1993	CIDAMUR
D-002086	<i>CAPSICUM ANNUUM</i>	PIMIENTO LARGO	AZABAL, CASAR DE PALOMERO	CÁCERES	ESPAÑA	1984	BGUPV	1993	CIDAMUR
D-002087	<i>CAPSICUM ANNUUM</i>	PIMIENTO LARGO	ALAGÓN, GALISTEO	CÁCERES	ESPAÑA	1984	BGUPV	1993	CIDAMUR
D-002088	<i>CAPSICUM ANNUUM</i>	PIMIENTO GORDO	ALAGÓN, GALISTEO	CÁCERES	ESPAÑA	1984	BGUPV	1993	CIDAMUR
D-002089	<i>CAPSICUM ANNUUM</i>	PIMIENTO LARGO CORNICABRA	VALDEÍNIGOS, TEJADA DE TIETAR	CÁCERES	ESPAÑA	1984	BGUPV	1993	CIDAMUR
D-002090	<i>CAPSICUM ANNUUM</i>	PIMIENTO DE SECAR AGRIO	VALDEÍNIGOS, TEJADA DE TIETAR	CÁCERES	ESPAÑA	1984	BGUPV	1993	CIDAMUR
D-002091	<i>CAPSICUM ANNUUM</i>	PIMIENTO MORRÓN	JARAÍZ DE LA VERA	CÁCERES	ESPAÑA	1984	BGUPV	1993	CIDAMUR
D-002092	<i>CAPSICUM ANNUUM</i>	PIMIENTO GRUESO	MONTUJO	BADAJOS	ESPAÑA	1984	BGUPV	1993	CIDAMUR
D-002093	<i>CAPSICUM ANNUUM</i>	PIMIENTO	VILLASECA	CUENCA	ESPAÑA	1985	BGUPV	1993	CSICELM
D-002094	<i>CAPSICUM ANNUUM</i>	CHILLÓN AMARILLO	CAMARENILLA	TOLEDO	ESPAÑA	1984	BGUPV	1993	CSICELM
D-002095	<i>CAPSICUM ANNUUM</i>	PICANTE	CAMARENILLA	TOLEDO	ESPAÑA	1984	BGUPV	1993	CSICELM
D-002096	<i>CAPSICUM ANNUUM</i>	VERATO	AZUTAN	TOLEDO	ESPAÑA	1984	BGUPV	1993	CSICELM
D-002097	<i>CAPSICUM ANNUUM</i>	GUINDILLA BLANCA	CHINCHÓN	MADRID	ESPAÑA	1984	BGUPV	1993	CSICELM
D-002098	<i>CAPSICUM ANNUUM</i>	GUINDILLA PICANTE	AZUTAN	TOLEDO	ESPAÑA	1984	BGUPV	1993	CSICELM
D-002099	<i>CAPSICUM ANNUUM</i>	PIMIENTO GORDO	HERAS	CÁCERES	ESPAÑA	1984	BGUPV	1993	CSICELM
D-002100	<i>CAPSICUM ANNUUM</i>	PIMIENTO	VILLASECA	CUENCA	ESPAÑA	1985	BGUPV	1993	DGIEA

DATOS DE PASAPORTE DE LOS DUPLICADOS CONSERVADOS EN EL BGHZ

NºENTRADA	ESPECIE	NOMBRE LOCAL	POBLACION	PROVINCIA	PAIS	COLECTA	COLECTOR	MULTIPLIC	CTRO. MULT.
D-002101	<i>CAPSICUM ANNUUM</i>	PICANTE	CAMARENILLA	TOLEDO	ESPAÑA	1984	BGUPV	1993	DGIEA
D-002102	<i>CAPSICUM ANNUUM</i>	GUINDILLA BLANCA	CHINCHÓN	MADRID	ESPAÑA	1984	BGUPV	1993	DGIEA
D-002103	<i>CAPSICUM ANNUUM</i>	GUINDILLA PICANTE	AZUTAN	TOLEDO	ESPAÑA	1984	BGUPV	1993	DGIEA
D-002104	<i>CAPSICUM ANNUUM</i>	PIMIENTO GORDO	HERAS	CÁCERES	ESPAÑA	1984	BGUPV	1993	DGIEA
D-002472	<i>CAPSICUM ANNUUM</i>	GUINDILLA	NOVELDA	ALICANTE	ESPAÑA	1984	BGUPV	1994	CIDAMUR
D-002473	<i>CAPSICUM ANNUUM</i>	GUINDILLA	NOVELDA	ALICANTE	ESPAÑA	1984	BGUPV	1994	CIDAMUR
D-002474	<i>CAPSICUM ANNUUM</i>	ÑORA	AGUAS DE BUSOT	ALICANTE	ESPAÑA	1984	BGUPV	1994	CIDAMUR
D-002475	<i>CAPSICUM ANNUUM</i>	AJÍ	MALACATOS	LOJA	ECUADOR	1992	BGUPV	1994	CIDAMUR
D-002476	<i>CAPSICUM ANNUUM</i>	AJÍ	MALACATOS	LOJA	ECUADOR	1992	BGUPV	1994	CIDAMUR
D-002477	<i>CAPSICUM ANNUUM</i>	AJÍ	YAMBURARA	VILLABAMBA	ECUADOR	1992	BGUPV	1994	CIDAMUR
D-002478	<i>CAPSICUM ANNUUM</i>	AJÍ	SAN JOSÉ	—	ECUADOR	1992	BGUPV	1994	CIDAMUR
D-002479	<i>CAPSICUM ANNUUM</i>	AJÍ MACHO	LA MURCÓN ALTA	—	ECUADOR	1992	BGUPV	1994	CIDAMUR
D-002480	<i>CAPSICUM ANNUUM</i>	AJÍ	CHORRERA BLANCA	—	ECUADOR	1992	BGUPV	1994	CIDAMUR
D-002481	<i>SOLANUM PSEUDOCAPSICUM L</i>	PIMIENTO ORNAMENTAL	CACABELOS	LEÓN	ESPAÑA	1993	BGUPV	1994	SIAEX
D-002482	<i>CAPSICUM ANNUUM</i>	PIMIENTO CUATRO CANTOS	CANDIN	LEÓN	ESPAÑA	1993	BGUPV	1994	SIAEX
D-002483	<i>CAPSICUM ANNUUM</i>	PIMIENTO PEQUEÑO PADRON	CANDIN	LEÓN	ESPAÑA	1993	BGUPV	1994	SIAEX
D-002484	<i>CAPSICUM ANNUUM</i>	AJÍ	TRES LEGUAS	LOJA	ECUADOR	1992	BGUPV	1994	SIAEX
D-002485	<i>CAPSICUM ANNUUM</i>	PEBRERA MUY PICANTE VERDE	CHELVA	VALENCIA	ESPAÑA	1984	BGUPV	1994	SIAEX
D-002486	<i>CAPSICUM ANNUUM</i>	GUINDILLA	VENTA DEL MORO	VALENCIA	ESPAÑA	1984	BGUPV	1994	SIAEX
D-002487	<i>CAPSICUM ANNUUM</i>	PIMIENTO CERECILLA	VENTA DEL MORO	VALENCIA	ESPAÑA	1984	BGUPV	1994	SIAEX
D-002488	<i>CAPSICUM ANNUUM</i>	ÑORA	NOVELDA	ALICANTE	ESPAÑA	1984	BGUPV	1994	SIAEX
D-002489	<i>CAPSICUM BACCATUM L</i>	AJÍ	CRF 7202	—	—	1991	INIACRF	1994	BGUPV

DATOS DE PASAPORTE DE LOS DUPLICADOS CONSERVADOS EN EL BGHZ

Nº ENTRADA	ESPECIE	NOMBRE LOCAL	POBLACION	PROVINCIA	PAIS	COLECTA	COLECTOR	MULTIPLIC	CTRO. MULT.
D-002490	<i>CAPSIUM ANNUUM</i>	TRICOLOR	CIDAMURCIA	—	—	1991	CIDAMURCIA	1994	BGUPV
D-002491	<i>CAPSIUM CHINENSE HUNZIKER</i>	AJÍ	CB32A	—	—	1991	INIACRF	1994	BGUPV
D-002492	<i>CAPSIUM ANNUUM</i>	COMPLEJO	CRF - 081	—	—	1991	INIACRF	1994	BGUPV
D-002493	<i>CAPSIUM CHINENSE HUNZIKER</i>	AJÍ	CRF - 068	—	—	1991	INIACRF	1994	BGUPV
D-002494	<i>CAPSIUM FRUTESCENS</i>	AJÍ	CRF - 7204	—	—	1991	INIACRF	1994	BGUPV
D-002495	<i>CAPSIUM FRUTESCENS</i>	AJÍ	CRF - 95A	—	—	1991	INIACRF	1994	BGUPV
D-002496	<i>CAPSIUM ANNUUM</i>	PIMIENTO CUATRO CANTOS	SEGORBE	CASTELLÓN	ESPAÑA	1984	BGUPV	1994	CIACU
D-002497	<i>CAPSIUM ANNUUM</i>	PIMIENTO	VIVER	CASTELLÓN	ESPAÑA	1984	BGUPV	1994	CIACU
D-002498	<i>CAPSIUM ANNUUM</i>	PIMIENTO PICANTE	VILAMARXANT	VALENCIA	ESPAÑA	1984	BGUPV	1994	CIACU
D-002499	<i>CAPSIUM ANNUUM</i>	PEBRERA	ADEMUZ	VALENCIA	ESPAÑA	1984	BGUPV	1994	CIACU
D-002500	<i>CAPSIUM ANNUUM</i>	PEBRERA	ADEMUZ	VALENCIA	ESPAÑA	1984	BGUPV	1994	CIACU
D-002501	<i>CAPSIUM ANNUUM</i>	PEBRERA	ADEMUZ	VALENCIA	ESPAÑA	1984	BGUPV	1994	CIACU
D-002502	<i>CAPSIUM ANNUUM</i>	PEBRERA	ADEMUZ	VALENCIA	ESPAÑA	1984	BGUPV	1994	CIACU
D-002961	<i>CAPSIUM ANNUUM</i>	PIMIENTO CERECILLA	VENTA DEL MORO	VALENCIA	ESPAÑA	1984	BGUPV	1995	CSICELM
D-002962	<i>CAPSIUM ANNUUM</i>	PIMIENTO ROJO GORDO	SIETE AGUAS	VALENCIA	ESPAÑA	1984	BGUPV	1995	CSICELM
D-002963	<i>CAPSIUM ANNUUM</i>	PIMIENTO TRES CANTOS	RIBA ROJA DE TURIA	VALENCIA	ESPAÑA	1984	BGUPV	1995	CSICELM
D-002964	<i>CAPSIUM ANNUUM</i>	GUINDILLA	NOVELDA	ALICANTE	ESPAÑA	1984	BGUPV	1995	CSICELM
D-002965	<i>CAPSIUM ANNUUM</i>	PIMIENTO PICANTE	BENISSA	ALICANTE	ESPAÑA	1984	BGUPV	1995	CSICELM
D-002966	<i>CAPSIUM ANNUUM</i>	AJÍ	LA TOMA	LOJA	ECUADOR	1992	BGUPV	1995	CSICELM
D-002967	<i>SOLANUM PSEUDOCAPSIUM</i>	—	—	—	—	—	—	1995	BGUPV
D-002968	<i>CAPSIUM BACCATUM</i>	AJÍ	COLECCIÓN RG - C57	—	—	1981	BGHZ	1995	BGUPV
D-002969	<i>CAPSIUM BACCATUM</i>	AJÍ	COLECCIÓN RG - C138	—	—	1981	BGHZ	1995	BGUPV

DATOS DE PASAPORTE DE LOS DUPLICADOS CONSERVADOS EN EL BGHZ

Nº ENTRADA	ESPECIE	NOMBRE LOCAL	POBLACION	PROVINCIA	PAIS	COLECTA	COLECTOR	MULTIPLIC	CTRO. MULT.
D-002970	<i>CAPSIUM CHACOENSE</i>	AJÍ	RG - C153	—	—	1981	BGHZ	1995	BGUPV
D-002971	<i>CAPSIUM CHINENSE HUNZIKER</i>	MISCUCHO COLORADO	BANCO GERMOPLASMA USDA	—	PERÚ	—	—	1995	BGUPV
D-002972	<i>CAPSIUM CHINENSE HUNZIKER</i>	AJÍ	BANCO GERMOPLASMA USDA	GEORGIA	EE UU.	—	—	1995	BGUPV
D-002973	<i>CAPSIUM ANNUUM</i>	PIMIENTO	SOLLER	BALEARES	ESPAÑA	1994	BGUPV	1995	CSICELM
D-002974	<i>CAPSIUM ANNUUM</i>	PIMIENTO	SOLLER	BALEARES	ESPAÑA	1994	BGUPV	1995	CSICELM
D-002975	<i>CAPSIUM ANNUUM</i>	PIMIENTO	SOLLER	BALEARES	ESPAÑA	1994	BGUPV	1995	CSICELM
D-002976	<i>CAPSIUM ANNUUM</i>	GUINDILLA	SOLLER	BALEARES	ESPAÑA	1994	BGUPV	1995	CSICELM
D-002977	<i>CAPSIUM ANNUUM</i>	PIMIENTO DULCE	ARTA	BALEARES	ESPAÑA	1994	BGUPV	1995	CSICELM
D-002978	<i>CAPSIUM ANNUUM</i>	PIMIENTO ITALIANO	ARTA	BALEARES	ESPAÑA	1994	BGUPV	1995	CSICELM
D-002979	<i>CAPSIUM ANNUUM</i>	PIMIENTO	INCA	BALEARES	ESPAÑA	1994	BGUPV	1995	CSICELM
D-002980	<i>CAPSIUM ANNUUM</i>	BITXU CUENTE	EL MOSALT	BARCELONA	ESPAÑA	1986	BGUPV	1995	SIAEX
D-002981	<i>CAPSIUM ANNUUM</i>	PEBROT	COMERCIO	BARCELONA	ESPAÑA	1986	BGUPV	1995	SIAEX
D-002982	<i>CAPSIUM ANNUUM</i>	PEBROT GALLEC	GALLECHS, MOLLET DEL VALLES	BARCELONA	ESPAÑA	1987	BGUPV	1995	SIAEX
D-002983	<i>CAPSIUM ANNUUM</i>	BITXO PEBROT	PALLEJA	BARCELONA	ESPAÑA	1987	BGUPV	1995	SIAEX
D-002984	<i>CAPSIUM ANNUUM</i>	MALAQUETA O PIMIENTO DE CAMPANILLA	MERCADO DEL OLIVAR, PALMA DE MALLORCA	BALEARES	ESPAÑA	1994	BGUPV	1995	CIDAMUR
D-002985	<i>CAPSIUM ANNUUM</i>	MALLORQUÍN	LLUCHMAJOR	BALEARES	ESPAÑA	1994	BGUPV	1995	CIDAMUR
D-002986	<i>CAPSIUM ANNUUM</i>	PICANTE ALARGADO	PORRERES	BALEARES	ESPAÑA	1994	BGUPV	1995	CIDAMUR
D-002987	<i>CAPSIUM ANNUUM</i>	PIMIENTO PICANTE ALARGADO	PORRERES	BALEARES	ESPAÑA	1994	BGUPV	1995	CIDAMUR
D-002988	<i>CAPSIUM ANNUUM</i>	PIMIENTO PARA ENCURTIDO	PORRERES	BALEARES	ESPAÑA	1994	BGUPV	1995	CIDAMUR
D-002989	<i>CAPSIUM ANNUUM</i>	PEBRE BLANC MALLORQUÍ	PORRERES	BALEARES	ESPAÑA	1994	BGUPV	1995	CIDAMUR
D-002990	<i>CAPSIUM ANNUUM</i>	PEBRE BLAU	SON FERRIOL, PALMA DE MALLORCA	BALEARES	ESPAÑA	1994	BGUPV	1995	CIDAMUR
D-002991	<i>CAPSIUM ANNUUM</i>	ÑORA ROJA	VILLAFRANCA DE BONANY	BALEARES	ESPAÑA	1994	BGUPV	1995	CIDAMUR

DATOS DE PASAPORTE DE LOS DUPLICADOS CONSERVADOS EN EL BGHZ

NºENTRADA	ESPECIE	NOMBRE LOCAL	POBLACION	PROVINCIA	PAIS	COLECTA	COLECTOR	MULTIPLIC	CTRO. MULT.
D-002992	CAPSICUM ANNUUM	PIMIENTO PICANTE	VILLAFRANCA DE BONANY	BALEARES	ESPAÑA	1994	BGUPV	1995	CIDAMUR
D-002993	CAPSICUM ANNUUM	PIMIENTO PICANTE	VILLAFRANCA DE BONANY	BALEARES	ESPAÑA	1994	BGUPV	1995	CIDAMUR
D-002994	CAPSICUM ANNUUM	PICANTE	VILLAFRANCA DE BONANY	BALEARES	ESPAÑA	1994	BGUPV	1995	CIDAMUR
D-002995	CAPSICUM ANNUUM	ÁPICE DE PIMIENTO	ALCUDIA	BALEARES	ESPAÑA	1994	BGUPV	1995	CIDAMUR
D-002996	CAPSICUM ANNUUM	PEBRERA ORNAMENTAL	SOLLER	BALEARES	ESPAÑA	1994	BGUPV	1995	CIACU
D-002997	CAPSICUM ANNUUM	GUINDILLA	SOLLER	BALEARES	ESPAÑA	1994	BGUPV	1995	CIACU
D-002998	CAPSICUM ANNUUM	VERDE LARGO	SOLLER	BALEARES	ESPAÑA	1994	BGUPV	1995	CIACU
D-002999	CAPSICUM ANNUUM	GUINDILLA PICANTE LARGA	SOLLER	BALEARES	ESPAÑA	1994	BGUPV	1995	CIACU
D-003000	CAPSICUM ANNUUM	PIMIENTO	SOLLER	BALEARES	ESPAÑA	1994	BGUPV	1995	CIACU
D-003001	CAPSICUM ANNUUM	GUINDILLA	SOLLER	BALEARES	ESPAÑA	1994	BGUPV	1995	CIACU
D-003469	CAPSICUM ANNUUM	ALBAR	FORTUNA	MURCIA	ESPAÑA	1984	BGUPV	1996	BGUPV
D-003470	CAPSICUM ANNUUM	AMERICANO	TOTANA	MURCIA	ESPAÑA	1984	BGUPV	1996	BGUPV
D-003471	CAPSICUM ANNUUM	VERDAL	LORCA	MURCIA	ESPAÑA	1984	BGUPV	1996	BGUPV
D-003472	CAPSICUM ANNUUM	BOLA	PUERTO LUMBRERAS	MURCIA	ESPAÑA	1984	BGUPV	1996	BGUPV
D-003473	CAPSICUM ANNUUM	GUINDILLA, CHILE	RIBAFRECHA	LA RIOJA	ESPAÑA	1984	BGUPV	1996	BGUPV
D-003474	CAPSICUM ANNUUM	PEBRERA	VILLAMARCHANTE	VALENCIA	ESPAÑA	1984	BGUPV	1996	BGUPV
D-003475	CAPSICUM ANNUUM	GUINDILLAS	GIRABA	CASTELLÓN	ESPAÑA	1998	BGUPV	1996	BGUPV
D-003476	CAPSICUM ANNUUM	BOLA	ROJALES	ALICANTE	ESPAÑA	1984	BGUPV	1996	BGUPV
D-003477	CAPSICUM ANNUUM	AMERICANO	SAN FULGENCIO	ALICANTE	ESPAÑA	1984	BGUPV	1996	BGUPV
D-003478	CAPSICUM ANNUUM	BOLA TINTA	SAN FULGENCIO	ALICANTE	ESPAÑA	1984	BGUPV	1996	BGUPV
D-003479	CAPSICUM ANNUUM	PIMIENTO	LA FOYA, ALCORA	CASTELLÓN	ESPAÑA	1984	BGUPV	1996	SIAEX
D-003480	CAPSICUM ANNUUM	PIMIENTO	LUCENA DEL CID	CASTELLÓN	ESPAÑA	1984	BGUPV	1996	SIAEX

DATOS DE PASAPORTE DE LOS DUPLICADOS CONSERVADOS EN EL BGHZ

NºENTRADA	ESPECIE	NOMBRE LOCAL	POBLACION	PROVINCIA	PAIS	COLECTA	COLECTOR	MULTIPLIC	CTRO. MULT.
D-003481	CAPSICUM ANNUUM	PIMIENTO	CASTILLO DE VILLAMALEFA	CASTELLÓN	ESPAÑA	1984	BGUPV	1996	SIAEX
D-003482	CAPSICUM ANNUUM	PIMIENTO TROMPA DE VACA	ORIHUELA	ALICANTE	ESPAÑA	1984	BGUPV	1996	SIAEX
D-003483	CAPSICUM ANNUUM	PIMIENTO	ADEMUZ	VALENCIA	ESPAÑA	1989	BGUPV	1996	IVIA
D-003484	CAPSICUM ANNUUM	PIMIENTO DE ADORNO	LA LOMADA	STA CRUZ DE TENERIFE	ESPAÑA	1989	DGIEA	1996	DGIEA
D-003485	CAPSICUM ANNUUM	ITALIANO	PILAR DE LA HORADADA	ALICANTE	ESPAÑA	1984	BGUPV	1996	CIACU
D-003486	CAPSICUM ANNUUM	TROMPA DE VACA	PILAR DE LA HORADADA	ALICANTE	ESPAÑA	1984	BGUPV	1996	CIACU
D-003487	CAPSICUM ANNUUM	ITALIANO	GUARDAMAR DEL SEGURA	ALICANTE	ESPAÑA	1984	BGUPV	1996	CIACU
D-003488	CAPSICUM ANNUUM	VALENCIANO	ELCHE	ALICANTE	ESPAÑA	1984	BGUPV	1996	CIACU
D-003489	CAPSICUM ANNUUM	ALBACETEÑO DEL JÚCAR	ELDA	ALICANTE	ESPAÑA	1984	BGUPV	1996	CIACU
D-003490	CAPSICUM ANNUUM	NARANJANO	ELDA	ALICANTE	ESPAÑA	1984	BGUPV	1996	CIACU
D-003491	CAPSICUM ANNUUM	NARANJANO	MUCHAMIEL	ALICANTE	ESPAÑA	1984	BGUPV	1996	CIACU
D-003492	CAPSICUM ANNUUM	PIMIENTO PEQUEÑO	FANZARA	CASTELLÓN	ESPAÑA	1984	BGUPV	1996	CIDAMUR
D-003493	CAPSICUM ANNUUM	FRANCÉS	COMERCIO	CARCASSONNE	FRANCIA	1993	—	1996	CIDAMUR
D-003494	CAPSICUM ANNUUM	PIQUILLO	EJEA DE LOS CABALLEROS	ZARAGOZA	ESPAÑA	1993	—	1996	CIDAMUR
D-003495	CAPSICUM ANNUUM	TAP DE CORTÍ	FELANITX	BALEARES	ESPAÑA	—	CIDA MUR	1996	CIDAMUR
D-003496	CAPSICUM ANNUUM	KALOCSAI PICANTE	KALOCSA	HORTOBÁGY	HUNGRIA	1992	—	1996	CIDAMUR
D-003497	CAPSICUM ANNUUM	BOLA ÑORA	ALHAMA	MURCIA	ESPAÑA	1995	—	1996	CIDAMUR
D-003498	CAPSICUM ANNUUM	DE RISTRA	LORCA	MURCIA	ESPAÑA	—	CIDAMUR	1996	CIDAMUR
D-003903	CAPSICUM ANNUUM	PIMIENTO ITALIANO	CANTORIA	ALMERÍA	ESPAÑA	1994	BGUPV	1997	IVIA
D-003904	CAPSICUM ANNUUM	PIMIENTO DE MATANZA	MECINA BOMBARÓN ALPUJARRA DE LA SIERRA	GRANADA	ESPAÑA	1984	BGUPV	1997	DGIEA
D-003905	CAPSICUM ANNUUM	GUINDILLA BOLILLA	UGIJAR	GRANADA	ESPAÑA	1984	BGUPV	1997	DGIEA
D-003906	CAPSICUM ANNUUM	PIMIENTO DULCE	UGIJAR	GRANADA	ESPAÑA	1984	BGUPV	1997	DGIEA

DATOS DE PASAPORTE DE LOS DUPLICADOS CONSERVADOS EN EL BGHZ										
NºENTRADA	ESPECIE	NOMBRE LOCAL	POBLACION	PROVINCIA	PAIS	COLECTA	COLECTOR	MULTIPLIC	CTRO. MULT.	
D-003907	CAPSICUM ANNUUM	PIMIENTO DULCE	LAROLAS, NEVADA	GRANADA	ESPAÑA	1984	BGUPV	1997	DGIEA	
D-003908	CAPSICUM ANNUUM	PIMIENTO MORRÓN	ALCALÁ LA REAL	JAÉN	ESPAÑA	1984	BGUPV	1997	DGIEA	
D-003909	CAPSICUM ANNUUM	PIMIENTO LARGO	MORALEDA ZAFUYONA	GRANADA	ESPAÑA	1985	BGUPV	1997	DGIEA	
D-003910	CAPSICUM ANNUUM	PIMIENTO	VILLAFRANCA DEL BIERZO	LEÓN	ESPAÑA	1991	BGUPV	1997	DGIEA	
D-003911	CAPSICUM ANNUUM	DEL PIQUILLO	VALENCIA	VALENCIA	ESPAÑA	1996	BGUPV	1997	DGIEA	
D-003912	CAPSICUM ANNUUM	DEL PIQUILLO	VALENCIA	VALENCIA	ESPAÑA	1996	BGUPV	1997	DGIEA	
D-003913	CAPSICUM ANNUUM	DEL PIQUILLO	VALENCIA	VALENCIA	ESPAÑA	1996	BGUPV	1997	DGIEA	
D-003914	CAPSICUM ANNUUM	FULFUL	AIN LABJAR	—	MARRUECOS	1985	CIDAMUR	1997	CIDAMUR	
D-003915	CAPSICUM ANNUUM	FULFUL	TAKOUROT	—	MARRUECOS	1985	CIDAMUR	1997	CIDAMUR	
D-003916	CAPSICUM ANNUUM	FULFUL	IDAONTGHOUA	—	MARRUECOS	1985	CIDAMUR	1997	CIDAMUR	
D-003917	CAPSICUM ANNUUM	FULFUL	MESKALA	—	MARRUECOS	1985	CIDAMUR	1997	CIDAMUR	
D-003918	CAPSICUM ANNUUM	FULFUL	KHMELAT	—	MARRUECOS	1985	CIDAMUR	1997	CIDAMUR	
D-003919	CAPSICUM ANNUUM	FULFUL	KHMELAT	—	MARRUECOS	1985	CIDAMUR	1997	CIDAMUR	
D-003920	CAPSICUM ANNUUM	FULFUL - ÑORA	OUJLED SILMANE TADLA	BANI - MELLAL	MARRUECOS	1985	CIDAMUR	1997	CIDAMUR	
D-003921	CAPSICUM ANNUUM	FULFUL	AFOURER	BANI - MELLAL	MARRUECOS	1985	CIDAMUR	1997	CIDAMUR	
D-003922	CAPSICUM ANNUUM	FULFUL	AFOURER	BANI - MELLAL	MARRUECOS	1985	CIDAMUR	1997	CIDAMUR	
D-003923	CAPSICUM ANNUUM	FULFUL	AFOURER	BANI - MELLAL	MARRUECOS	1985	CIDAMUR	1997	CIDAMUR	
D-003924	CAPSICUM ANNUUM	GUINDILLA RUGOSA	ALCALÁ LA REAL	JAÉN	ESPAÑA	1984	CIDAMUR	1997	CIDAMUR	
D-003925	CAPSICUM ANNUUM	PICANTE. CERECILLA	MARTOS	JAÉN	ESPAÑA	1984	BGUPV	1997	CIDAMUR	
D-003926	CAPSICUM ANNUUM	PIMIENTO DE CANENA	CANENA	JAÉN	ESPAÑA	1984	BGUPV	1997	CIDAMUR	
D-003927	CAPSICUM ANNUUM	PIMIENTO HOCICO DE BUEY	LUCENA, JANJA	CÓRDOBA	ESPAÑA	1984	BGUPV	1997	CIDAMUR	
D-003928	CAPSICUM ANNUUM	PIMIENTO CHACINA	CORTEGANA	HUELVA	ESPAÑA	1985	BGUPV	1997	CIDAMUR	

DATOS DE PASAPORTE DE LOS DUPLICADOS CONSERVADOS EN EL BGHZ										
NºENTRADA	ESPECIE	NOMBRE LOCAL	POBLACION	PROVINCIA	PAIS	COLECTA	COLECTOR	MULTIPLIC	CTRO. MULT.	
D-003929	CAPSICUM ANNUUM	FULFUL	NºFIS	MARRAKECH	MARRUECOS	1985	CIDAMUR	1997	SIAEX	
D-003930	CAPSICUM ANNUUM	FULFUL	TAFRYATE	—	MARRUECOS	1985	CIDAMUR	1997	SIAEX	
D-003931	CAPSICUM ANNUUM	FULFUL	TAFRYATE	—	MARRUECOS	1985	CIDAMUR	1997	SIAEX	
D-003932	CAPSICUM ANNUUM	ÑORA	SIDI AISSA TADLA	BANI - MELLAL	MARRUECOS	1985	CIDAMUR	1997	SIAEX	
D-003933	CAPSICUM ANNUUM	PIMIENTO	LA CARLOTA	CÓRDOBA	ESPAÑA	1984	BGUPV	1997	SIAEX	
D-003934	CAPSICUM ANNUUM	GUINDILLA	CASTRO DEL RÍO	CÓRDOBA	ESPAÑA	1984	BGUPV	1997	SIAEX	
D-003935	CAPSICUM ANNUUM	PIMIENTO DE FAROLILLO	PUNTE GENIL	CÓRDOBA	ESPAÑA	1984	BGUPV	1997	CIACU	
D-003936	CAPSICUM ANNUUM	CORNICABRA DULCE LARGA	VEGAS DEL GENIL, PURCHIL	GRANADA	ESPAÑA	1984	BGUPV	1997	CIACU	
D-003937	CAPSICUM ANNUUM	PICANTE	ALPUJARRA DE LA SIERRA	GRANADA	ESPAÑA	1984	BGUPV	1997	CIACU	
D-003938	CAPSICUM ANNUUM	PIMIENTO DULCE DE MATANZA	PORTUGOS	GRANADA	ESPAÑA	1984	BGUPV	1997	CIACU	
D-003939	CAPSICUM ANNUUM	PICANTE CORTO	ALPUJARRA DE LA SIERRA	GRANADA	ESPAÑA	1984	BGUPV	1997	CIACU	
D-003940	CAPSICUM ANNUUM	PIMIENTO DULCE DE MATANZA	UGIJAR	GRANADA	ESPAÑA	1984	BGUPV	1997	CIACU	
D-003941	CAPSICUM ANNUUM	PICANTE LARGO	UGIJAR	GRANADA	ESPAÑA	1984	BGUPV	1997	CIACU	
D-004162	CAPSICUM ANNUUM	PIMIENTO	QUILOS, CACABELOS	LEÓN	ESPAÑA	1991	BGUPV	1998	DGIEA	
D-004163	CAPSICUM ANNUUM	PIMIENTO	QUILOS, CACABELOS	LEÓN	ESPAÑA	1991	BGUPV	1998	DGIEA	
D-004164	CAPSICUM ANNUUM	PIMIENTO	QUILOS, CACABELOS	LEÓN	ESPAÑA	1991	BGUPV	1998	DGIEA	
D-004165	CAPSICUM ANNUUM	PIMIENTO	TOLOSA, ALCALÁ DEL JUCAR	ALBACETE	ESPAÑA	1985	BGUPV	1998	DGIEA	
D-004166	CAPSICUM ANNUUM	PIMIENTO TEMPRANILLO	MARIANA	CUENCA	ESPAÑA	1985	BGUPV	1998	DGIEA	
D-004167	CAPSICUM ANNUUM	PIMIENTO BLANCO PARA VINAGRE	MARIANA	CUENCA	ESPAÑA	1985	BGUPV	1998	DGIEA	
D-004168	CAPSICUM ANNUUM	PIMIENTO MORRÓN	RIBAGORDA, SOTORRIBAS	CUENCA	ESPAÑA	1985	BGUPV	1998	DGIEA	
D-004169	CAPSICUM ANNUUM	PIMIENTO	SOTOS, SOTORRIBAS	CUENCA	ESPAÑA	1985	BGUPV	1998	DGIEA	
D-004170	CAPSICUM ANNUUM	CUATRO CASCOS, BOCA DE BECERRO	MARTOS	JAÉN	ESPAÑA	1984	BGUPV, INIACRE	1998	BGUPV	

DATOS DE PASAPORTE DE LOS DUPLICADOS CONSERVADOS EN EL BGHZ

NºENTRADA	ESPECIE	NOMBRE LOCAL	POBLACION	PROVINCIA	PAIS	COLECTA	COLECTOR	MULTIPLIC	CIRO. MULT.
D-004171	CAPSICUM ANNUUM	PIMIENTO CUATRO CASCOS	COGOLLOS DE LA VEGA	GRANADA	ESPAÑA	1985	BGUPV	1998	BGUPV
D-004172	CAPSICUM ANNUUM	DEL PAIS	SAN ANDRES Y SAUCES	STA. CRUZ DE TENERIFE	ESPAÑA	1987	BGUPV	1998	BGUPV
D-004173	CAPSICUM ANNUUM	GUINDILLA DE JARDÍN	EL PASO	STA. CRUZ DE TENERIFE	ESPAÑA	1989	BGUPV INACRE	1998	BGUPV
D-004174	CAPSICUM ANNUUM	PIMIENTO QUEMÓN DE PUTA MADRE	IGUESTE DE CANDELARIA	STA. CRUZ DE TENERIFE	ESPAÑA	1987	BGUPV	1998	BGUPV
D-004175	CAPSICUM ANNUUM	PIMIENTA	LAS ROSAS, AGULO	STA. CRUZ DE TENERIFE	ESPAÑA	1987	BGUPV	1998	BGUPV
D-004176	CAPSICUM ANNUUM	PIMIENTA	LAS ROSAS, AGULO	STA. CRUZ DE TENERIFE	ESPAÑA	1987	BGUPV	1998	BGUPV
D-004177	CAPSICUM ANNUUM	PIMIENTO DE LA PUTA MADRE	LAS ROSAS, AGULO	STA. CRUZ DE TENERIFE	ESPAÑA	1987	BGUPV	1998	BGUPV
D-004178	CAPSICUM ANNUUM	PIMIENTA RABIOSA	EL PALMAR -TEROR	LAS PALMAS	ESPAÑA	1987	BGUPV	1998	BGUPV
D-004179	CAPSICUM ANNUUM	PIMIENTO	EL TABLADO, GARAFÍA	STA. CRUZ DE TENERIFE	ESPAÑA	1989	BGUPV INACRE	1998	BGUPV
D-004180	CAPSICUM ANNUUM	PIMIENTO	EL TABLADO, GARAFÍA	STA. CRUZ DE TENERIFE	ESPAÑA	1989	BGUPV INACRE	1998	BGUPV
D-004181	CAPSICUM ANNUUM	ÑORA	TORRE BLANCA, LA UNION	MURCIA	ESPAÑA	1984	BGUPV	1998	BGUPV
D-004182	CAPSICUM ANNUUM	PIMIENTO	ALHAMA DE MURCIA	MURCIA	ESPAÑA	1984	BGUPV	1998	BGUPV
D-004183	CAPSICUM ANNUUM	PIMIENTO	VILLAFRANCA DEL BIERZO	LEÓN	ESPAÑA	1991	BGUPV	1998	IVIA
D-004184	CAPSICUM ANNUUM	PIMIENTO	QUILOS, CACABELOS	LEÓN	ESPAÑA	1991	BGUPV	1998	DGIEA
D-004185	CAPSICUM ANNUUM	PIMIENTO	QUILOS, CACABELOS	LEÓN	ESPAÑA	1991	BGUPV	1998	DGIEA
D-004186	CAPSICUM ANNUUM	PIMIENTO	QUILOS, CACABELOS	LEÓN	ESPAÑA	1991	BGUPV	1998	DGIEA
D-004187	CAPSICUM ANNUUM	PIMIENTO	TOLOSA	ALBACETE	ESPAÑA	1985	BGUPV	1998	DGIEA
D-004188	CAPSICUM ANNUUM	BLANCO PARA VINAGRE	MARIANA	CUENCA	ESPAÑA	1985	BGUPV	1998	DGIEA
D-004189	CAPSICUM ANNUUM	TEMPRANILLO	MARIANA	CUENCA	ESPAÑA	1985	BGUPV	1998	DGIEA
D-004190	CAPSICUM ANNUUM	PIMIENTO	SOTOS, SOTORRIBAS	CUENCA	ESPAÑA	1985	BGUPV	1998	DGIEA
D-004191	CAPSICUM ANNUUM	PIMIENTO MORRÓN	RIBAGORDA, SOTORRIBAS	CUENCA	ESPAÑA	1985	BGUPV	1998	DGIEA
D-004192	CAPSICUM ANNUUM	PICANTE CORTO	MECINA BOMBARÓN, ALPUJARRA DE LA SIERRA	GRANADA	ESPAÑA	1984	BGUPV	1998	CIDAMUR

DATOS DE PASAPORTE DE LOS DUPLICADOS CONSERVADOS EN EL BGHZ

NºENTRADA	ESPECIE	NOMBRE LOCAL	POBLACION	PROVINCIA	PAIS	COLECTA	COLECTOR	MULTIPLIC	CIRO. MULT.
D-004193	CAPSICUM ANNUUM	PICANTE	UGIJAR	GRANADA	ESPAÑA	1984	BGUPV	1998	CIDAMUR
D-004194	CAPSICUM ANNUUM	PIMIENTO AMARILLO PICANTE	CANENA	JAÉN	ESPAÑA	1984	BGUPV	1998	CIDAMUR
D-004195	CAPSICUM ANNUUM	PIMIENTO PARA FRITOS	ORIA DE LA CRUZ	ALMERÍA	ESPAÑA	1994	BGUPV	1998	CIDAMUR
D-004196	CAPSICUM ANNUUM	PIMIENTO ORNAMENTAL	ORIA	ALMERÍA	ESPAÑA	1994	BGUPV	1998	CIDAMUR
D-004197	CAPSICUM ANNUUM	PIMIENTO MORRÓN	LA POLA DE SIERO	ASTURIAS	ESPAÑA	1986	BGUPV	1998	CIDAMUR
D-004198	CAPSICUM ANNUUM	PIMIENTA	DON PEDRO (GARAFÍA)	STA. CRUZ DE TENERIFE	ESPAÑA	1989	BGUPV INACRE	1998	CIDAMUR
D-004199	CAPSICUM ANNUUM	PIMIENTO	VILLAFRANCA DEL BIERZO	LEÓN	ESPAÑA	1991	BGUPV	1998	CIDAMUR
D-004200	CAPSICUM ANNUUM	PIMIENTO	QUILOS, CACABELOS	LEÓN	ESPAÑA	1991	BGUPV	1998	CIDAMUR
D-004201	CAPSICUM ANNUUM	PIMIENTO	QUILOS, CACABELOS	LEÓN	ESPAÑA	1991	BGUPV	1998	CIDAMUR
D-004202	CAPSICUM ANNUUM	PIMIENTO PIQUILLO	PAMPLONA	NAVARRA	ESPAÑA	—	BGUPV	1998	CIDAMUR
D-004203	CAPSICUM ANNUUM	PIMIENTO GRANDE	HERRERA DEL DUQUE	BADAJOS	ESPAÑA	1984	BGUPV	1998	CIACU
D-004204	CAPSICUM ANNUUM	GUINDILLA BORREGUERA	CASTILBLANCO	BADAJOS	ESPAÑA	1984	BGUPV	1998	CIACU
D-004205	CAPSICUM SP.	AJÍ	SIG-SIG	AZUAY	ECUADOR	1992	BGUPV	1998	CIACU
D-004206	CAPSICUM SP.	AJÍ	TARIJA	TARIJA	BOLIVIA	1995	DONACIÓN A LA UPEL	1998	CIACU
D-004207	CAPSICUM ANNUUM	PEBRERA	ADEMUZ	VALENCIA	ESPAÑA	1984	BGUPV	1998	CIACU
D-004208	CAPSICUM ANNUUM	PIMIENTO	LAS RINCONADAS, STA CRUZ DE MOYA	CUENCA	ESPAÑA	1989	BGUPV	1998	CIACU
D-004209	CAPSICUM SP	AJÍ	PUEBLO DE LOURDES	AZUAY	ECUADOR	1992	BGUPV	1998	SIAEX
D-004210	CAPSICUM ANNUUM	PIMIENTO	ALGEMES	VALENCIA	ESPAÑA	1994	BGUPV	1998	SIAEX
D-004211	CAPSICUM SP	AJÍ	PARROQUIA TAQUIL	LOJA	ECUADOR	1992	BGUPV	1998	BGUPV
D-004212	CAPSICUM SP	AJÍ	GUADARIN	LOJA	ECUADOR	1992	BGUPV	1998	BGUPV
D-004213	CAPSICUM SP	AJÍ CLAYO	MISHO	EL ORO	ECUADOR	1992	BGUPV	1998	BGUPV
D-004649	CAPSICUM ANNUUM	PIMIENTO	PONFERRADA	LEÓN	ESPAÑA	1996	UVEUPA	1999	IVIA

DATOS DE PASAPORTE DE LOS DUPLICADOS CONSERVADOS EN EL BGHZ

N°ENTRADA	ESPECIE	NOMBRE LOCAL	POBLACION	PROVINCIA	PAIS	COLECTA	COLECTOR	MULTIPLIC	CTRO. MULT.
D-004650	CAPSICUM ANNUUM	PIMIENTO	PALENCIA	PALENCIA	ESPAÑA	1994	UVEUPA	1999	IVIA
D-004651	CAPSICUM ANNUUM	PIMIENTO	PALENCIA	PALENCIA	ESPAÑA	1994	UVEUPA	1999	IVIA
D-004665	CAPSICUM ANNUUM	PIMIENTO	PALENCIA	PALENCIA	ESPAÑA	1994	UVEUPA	1999	DGIEA
D-004666	CAPSICUM ANNUUM	PIMIENTO	TORDESILLAS	VALLADOLID	ESPAÑA	1996	ETSIA-PALENCIA (OSCAR GARCIA)	1999	DGIEA
D-004667	CAPSICUM ANNUUM	PIMIENTO	TORDESILLAS	VALLADOLID	ESPAÑA	—	ETSIA-PALENCIA (OSCAR GARCIA)	1999	DGIEA
D-004668	CAPSICUM ANNUUM	PIMIENTO	PONFERRADA	LEÓN	ESPAÑA	1996	UVEUPA	1999	DGIEA
D-004669	CAPSICUM ANNUUM	PIMIENTO	TORO	ZAMORA	ESPAÑA	—	UVEUPA	1999	DGIEA
D-004670	CAPSICUM ANNUUM	GUINDILLA	BILBAO	VIZCAYA	ESPAÑA	—	BGUPV	1999	DGIEA
D-004683	CAPSICUM ANNUUM	PIMIENTO MORRÓN	SAN JUSTO, VILLAVICIOSA	ASTURIAS	ESPAÑA	1986	BGUPV	1999	CIDAMUR
D-004684	CAPSICUM ANNUUM	PIMIENTO	PALENCIA	PALENCIA	ESPAÑA	1994	UVEUPA	1999	CIDAMUR
D-004685	CAPSICUM ANNUUM	PIMIENTO	PALENCIA	PALENCIA	ESPAÑA	1994	UVEUPA	1999	CIDAMUR
D-004760	CAPSICUM ANNUUM	PIMIENTO DEL PAÍS	ALMOCITA	ALMERÍA	ESPAÑA	1997	BGUPV	1999	SIAEX
D-004761	CAPSICUM ANNUUM	PIMIENTO DEL PAÍS	ALMOCITA	ALMERÍA	ESPAÑA	1997	BGUPV	1999	SIAEX
D-004762	CAPSICUM ANNUUM	PIMIENTO	PALENCIA	PALENCIA	ESPAÑA	1994	UVEUPA	1999	SIAEX
D-004763	CAPSICUM ANNUUM	PIMIENTO	PALENCIA	PALENCIA	ESPAÑA	1994	UVEUPA	1999	SIAEX
D-004779	CAPSICUM ANNUUM	PEBROT MORRONGU	TORROELLA DE MONTGRI	GERONA	ESPAÑA	1985	BGUPV	1999	CIACU
D-004780	CAPSICUM ANNUUM	PIMIENTO	CARRACEDELO	LEÓN	ESPAÑA	1991	BGUPV	1999	CIACU
D-004781	CAPSICUM ANNUUM	PIMIENTO MORRÓN	SOTOS, SOTORRIBAS	CUENCA	ESPAÑA	1985	BGUPV	1999	CIACU
D-004782	CAPSICUM ANNUUM	MORRO DE VACA	PATIÑO	MURCIA	ESPAÑA	1984	BGUPV	1999	CIACU
D-004783	CAPSICUM ANNUUM	PEBRERA	ADEMUZ	VALENCIA	ESPAÑA	1984	BGUPV	1999	CIACU
D-004813	CAPSICUM ANNUUM	PIMIENTO	PAREDES DE NAVA	PALENCIA	ESPAÑA	1994	UVEUPA	1999	DGIEA
D-004815	CAPSICUM ANNUUM	PIMIENTO	TORO	ZAMORA	ESPAÑA	—	UVEUPA	1999	DGIEA

DATOS DE PASAPORTE DE LOS DUPLICADOS CONSERVADOS EN EL BGHZ

N°ENTRADA	ESPECIE	NOMBRE LOCAL	POBLACION	PROVINCIA	PAIS	COLECTA	COLECTOR	MULTIPLIC	CTRO. MULT.
D-004816	CAPSICUM ANNUUM	PIMIENTO	TORDESILLAS	VALLADOLID	ESPAÑA	—	UVEUPA	1999	DGIEA
D-004818	CAPSICUM ANNUUM	PIMIENTO	PALENCIA	PALENCIA	ESPAÑA	1994	UVEUPA	1999	CIDAMUR
D-004841	CAPSICUM ANNUUM	PIMIENTO	LIMÓN	LOJA	ECUADOR	1992	BGUPV	1999	BGUPV
D-004842	CAPSICUM ANNUUM	AJÍ DULCE	LIMÓN	LOJA	ECUADOR	1992	BGUPV	1999	BGUPV
D-004843	CAPSICUM ANNUUM	PIMIENTO	—	GUAYAS	ECUADOR	1992	BGUPV	1999	BGUPV
D-004844	CAPSICUM BACCATUM L	PIMIENTO	LIMÓN	LOJA	ECUADOR	1992	BGUPV	1999	BGUPV
D-004845	CAPSICUM BACCATUM L	AJÍ	SAN PEDRO DE LA BENDITA (50 KM. DE UNUCAPA)	LOJA	ECUADOR	1992	BGUPV	1999	BGUPV
D-004846	CAPSICUM BACCATUM L	AJÍ BRAVO	LA CORDILLERA DE RAMOS	LOJA	ECUADOR	1992	BGUPV	1999	BGUPV
D-004847	CAPSICUM CHINENSE HUNZIKER	AJÍ	YURU-YURO	LOJA	ECUADOR	1992	BGUPV	1999	BGUPV
D-004848	CAPSICUM CHINENSE HUNZIKER	PIMIENTO	YURU-YURO	LOJA	ECUADOR	1992	BGUPV	1999	BGUPV
D-004849	CAPSICUM CHINENSE HUNZIKER	AJÍ CLAVITO	SAN JACINTO	EL ORO	ECUADOR	1992	BGUPV	1999	BGUPV
D-004850	CAPSICUM FRUTESCENS L	AJÍ	PARROQUIA EL ROSARIO	LOJA	ECUADOR	1992	BGUPV	1999	BGUPV
D-004851	CAPSICUM FRUTESCENS L	AJÍ CLAVO	CERRO AZUL	EL ORO	ECUADOR	1992	BGUPV	1999	BGUPV
D-004852	CAPSICUM FRUTESCENS L	AJÍ	MISUO	EL ORO	ECUADOR	1992	BGUPV	1999	BGUPV
D-004853	CAPSICUM FRUTESCENS L	AJÍ	SARAYUNGA	EL ORO	ECUADOR	1992	BGUPV	1999	BGUPV
D-004854	CAPSICUM PUBESCENS	ROCOTO MANZANA	ENSAYANA	AZUAY	ECUADOR	1992	BGUPV	1999	BGUPV
D-005081	CAPSICUM ANNUUM	PIMIENTO	UGIJAR, CHERIN	GRANADA	ESPAÑA	1997	BGUPV	2000	IVIA
D-005082	CAPSICUM ANNUUM	PIMIENTO	UGIJAR	GRANADA	ESPAÑA	1997	BGUPV	2000	IVIA
D-005106	CAPSICUM ANNUUM	PIMIENTO ITALIANO	UGIJAR	GRANADA	ESPAÑA	1997	BGUPV	2000	DGIEA
D-005107	CAPSICUM ANNUUM	PIMIENTO PICANTE	UGIJAR	GRANADA	ESPAÑA	1997	BGUPV	2000	DGIEA
D-005108	CAPSICUM ANNUUM	PIMIENTO	UGIJAR	GRANADA	ESPAÑA	1997	BGUPV	2000	DGIEA
D-005109	CAPSICUM ANNUUM	PIMIENTO	UGIJAR	GRANADA	ESPAÑA	1997	BGUPV	2000	DGIEA

DATOS DE PASAPORTE DE LOS DUPLICADOS CONSERVADOS EN EL BGHZ									
NºENTRADA	ESPECIE	NOMBRE LOCAL	POBLACION	PROVINCIA	PAIS	COLECTA	COLECTOR	MULTIPLIC	CTRO. MULT.
D-005171	CAPSICUM ANNUUM	PIMIENTO	MECINA ALFAMAR, VALOR	GRANADA	ESPAÑA	1997	BGUPV	2000	CIDAMUR
D-005172	CAPSICUM ANNUUM	PIMIENTO ITALIANO	MECINA ALFAMAR, VALOR	GRANADA	ESPAÑA	1997	BGUPV	2000	CIDAMUR
D-005173	CAPSICUM ANNUUM	PIMIENTO	MAIRENA, NEVADA	GRANADA	ESPAÑA	1997	BGUPV	2000	CIDAMUR
D-005174	CAPSICUM ANNUUM	PIMIENTO	MECINA BOMBARÓN, ALPUJARRA DE LA SIERRA	GRANADA	ESPAÑA	1997	BGUPV	2000	CIDAMUR
D-005175	CAPSICUM ANNUUM	PIMIENTO	MECINA BOMBARÓN ALPUJARRA DE LA SIERRA	GRANADA	ESPAÑA	1997	BGUPV	2000	CIDAMUR
D-005176	CAPSICUM ANNUUM	PIMIENTO	MECINA BOMBARÓN, ALPUJARRA DE LA SIERRA	GRANADA	ESPAÑA	1997	BGUPV	2000	CIDAMUR
D-005177	CAPSICUM ANNUUM	PIMIENTO	CADIAR	GRANADA	ESPAÑA	1997	BGUPV	2000	CIDAMUR
D-005178	CAPSICUM ANNUUM	PIMIENTO	CADIAR	GRANADA	ESPAÑA	1997	BGUPV	2000	CIDAMUR
D-005179	CAPSICUM ANNUUM	PIMIENTO PICANTE	ALCUTAR, BERCHULES	GRANADA	ESPAÑA	1997	BGUPV	2000	SIAEX
D-005187	CAPSICUM ANNUUM	PIMIENTO	ALCUTAR, BERCHULES	GRANADA	ESPAÑA	1997	BGUPV	2000	SIAEX
D-005188	CAPSICUM ANNUUM	PIMIENTO	JUVILES	GRANADA	ESPAÑA	1997	BGUPV	2000	SIAEX
D-005189	CAPSICUM ANNUUM	PIMIENTO PICANTE	LA PEZA	GRANADA	ESPAÑA	1997	BGUPV	2000	SIAEX
D-005190	CAPSICUM ANNUUM	PIMIENTO DULCE	LA PEZA	GRANADA	ESPAÑA	1997	BGUPV	2000	SIAEX
D-005191	CAPSICUM ANNUUM	PIMIENTO DE COLGAR	LA PEZA	GRANADA	ESPAÑA	1997	BGUPV	2000	SIAEX
D-005192	CAPSICUM ANNUUM	PIMIENTO PICANTE	LA PEZA	GRANADA	ESPAÑA	1997	BGUPV	2000	SIAEX
D-005193	CAPSICUM ANNUUM	PIMIENTO BLANCO	LA PEZA	GRANADA	ESPAÑA	1997	BGUPV	2000	CIACU
D-005212	CAPSICUM ANNUUM	PIMIENTO	TOCON, QUENTAR	GRANADA	ESPAÑA	1997	BGUPV	2000	CIACU
D-005213	CAPSICUM ANNUUM	PIMIENTO PICANTE	TOCON, QUENTAR	GRANADA	ESPAÑA	1997	BGUPV	2000	CIACU
D-005214	CAPSICUM ANNUUM	PIMIENTO PICANTE	TOCÓN, QUENTAR	GRANADA	ESPAÑA	1997	BGUPV	2000	CIACU
D-005215	CAPSICUM ANNUUM	PIMIENTO PICANTE	TOCÓN, QUENTAR	GRANADA	ESPAÑA	1997	BGUPV	2000	CIACU
D-005216	CAPSICUM ANNUUM	PIMIENTO PICANTE	TOCÓN, QUENTAR	GRANADA	ESPAÑA	1997	BGUPV	2000	CIACU
D-005217	CAPSICUM ANNUUM	PIMIENTO DULCE	TOCÓN, QUENTAR	GRANADA	ESPAÑA	1997	BGUPV	2000	CIACU

DATOS DE PASAPORTE DE LOS DUPLICADOS CONSERVADOS EN EL BGHZ										
NºENTRADA	ESPECIE	NOMBRE LOCAL	POBLACION	PROVINCIA	PAIS	COLECTA	COLECTOR	MULTIPLIC	CTRO. MULT.	
D-005218	CAPSICUM ANNUUM	PIMIENTO DULCE	TOCÓN, QUENTAR	GRANADA	ESPAÑA	1997	BGUPV	2000	CIACU	
D-005219	CAPSICUM ANNUUM	PIMIENTO PICANTE	GRAENA, CORTES Y GRAENA	GRANADA	ESPAÑA	1997	BGUPV	2000	CIACU	
D-005220	CAPSICUM ANNUUM	PIMIENTO PARA SECAR	GRAENA, CORTES Y GRAENA	GRANADA	ESPAÑA	1997	BGUPV	2000	CIACU	
D-005221	CAPSICUM ANNUUM	PIMIENTO	BACOR-OLIVAR, GUADIX	GRANADA	ESPAÑA	1997	BGUPV	2000	CIACU	
D-005222	CAPSICUM ANNUUM	PIMIENTO	BACOR-OLIVAR, GUADIX	GRANADA	ESPAÑA	1997	BGUPV	2000	CIACU	
D-005223	CAPSICUM ANNUUM	PIMIENTO	BACOR-OLIVAR, GUADIX	GRANADA	ESPAÑA	1997	BGUPV	2000	CIACU	
D-005224	CAPSICUM ANNUUM	PIMIENTO PICANTE	CASTILLEJAR, LOS OLIVOS	GRANADA	ESPAÑA	1997	BGUPV	2000	CIACU	
D-005339	CAPSICUM BACCATUM L	AJÍ	LOJA	LOJA	ECUADOR	1992	BGUPV	2000	BGUPV	
D-005340	CAPSICUM CHINENSE HUINZIKER	AJÍ	LOJA	LOJA	ECUADOR	1992	BGUPV	2000	BGUPV	
D-005397	CAPSICUM ANNUUM	PIMIENTO CUATRO CASCOS, BULLO	OHANES	ALMERÍA	ESPAÑA	1997	BGUPV	2001	CIACU	
D-005398	CAPSICUM ANNUUM	PIMIENTO	ALMOCITA	ALMERÍA	ESPAÑA	1997	BGUPV	2001	CIACU	
D-005399	CAPSICUM ANNUUM	PIMIENTO	ALMOCITA	ALMERÍA	ESPAÑA	1997	BGUPV	2001	CIACU	
D-005400	CAPSICUM ANNUUM	PIMIENTO QUEMÓN	LAIARES, FUERTEVENTURA	LAS PALMAS	ESPAÑA	1990	—	2001	CIACU	
D-005401	CAPSICUM ANNUUM	PIMIENTO	VILLAYERDE, FUERTEVENTURA	LAS PALMAS	ESPAÑA	1990	—	2001	CIACU	
D-005402	CAPSICUM ANNUUM	PIMIENTO	VILLAYERDE, FUERTEVENTURA	LAS PALMAS	ESPAÑA	1990	—	2001	CIACU	
D-005403	CAPSICUM ANNUUM	PIMIENTO	FUENTE LA PEÑA	ZAMORA	ESPAÑA	—	—	2001	CIACU	
D-005404	CAPSICUM ANNUUM	CORAL	TARAZONA DE LA MANCHA	ALBACETE	ESPAÑA	1985	BGUPV	2001	CIACU	
D-005427	CAPSICUM ANNUUM	PEDRÍN	CIEZA	MURCIA	ESPAÑA	—	—	2001	CIDAMUR	
D-005428	CAPSICUM ANNUUM	FALSO TRICOLOR	CIEZA	MURCIA	ESPAÑA	—	—	2001	CIDAMUR	
D-005429	CAPSICUM ANNUUM	PIMIENTO NARANJA	CIEZA	MURCIA	ESPAÑA	—	—	2001	CIDAMUR	
D-005543	CAPSICUM ANNUUM	PIMIENTO CUATRO CASCOS	LAUJAR DE ANDARAX	ALMERÍA	ESPAÑA	1994	BGUPV	2001	DGIEA	
D-005544	CAPSICUM ANNUUM	PIMIENTO DE COLOREAR	LAUJAR DE ANDARAX	ALMERÍA	ESPAÑA	1994	BGUPV	2001	DGIEA	

DATOS DE PASAPORTE DE LOS DUPLICADOS CONSERVADOS EN EL BGHZ

NºENTRADA	ESPECIE	NOMBRE LOCAL	POBLACION	PROVINCIA	PAIS	COLECTA	COLECTOR	MULTIPLIC	CTRO. MULT.
D-00545	<i>capsicum annuum</i>	PIMIENTO DEL PIQUILLO	LAUJAR DE ANDARAX	ALMERÍA	ESPAÑA	1994	BGUPV	2001	DGIEA
D-00546	<i>capsicum annuum</i>	PIMIENTA PARA MOJO	GRAN TARAJAL, FUERTEVENTURA	LAS PALMAS	ESPAÑA	1990	—	2001	DGIEA
D-00547	<i>capsicum annuum</i>	PIMIENTO PARA MOJO	PTO. DEL ROSARIO, FUERTEVENTURA	LAS PALMAS	ESPAÑA	1990	—	2001	DGIEA
D-00548	<i>capsicum annuum</i>	PIMIENTO	LAGUNA DE DUERO	VALLADOLID	ESPAÑA	—	—	2001	DGIEA
D-00549	<i>capsicum sp</i>	PIMIENTO DE ADORNO	—	—	VENEZUELA	—	—	2001	DGIEA
D-00557	<i>capsicum annuum</i>	PIMIENTO ITALIANO	BEIRES	ALMERÍA	ESPAÑA	1997	BGUPV	2001	SIAEX
D-00558	<i>capsicum annuum</i>	PIMIENTO DEL PAÍS	BEIRES	ALMERÍA	ESPAÑA	1997	BGUPV	2001	SIAEX
D-00559	<i>capsicum annuum</i>	PIMIENTO DULCE	LAJARES, FUERTEVENTURA	LAS PALMAS	ESPAÑA	1990	—	2001	SIAEX
D-00560	<i>capsicum annuum</i>	PIMIENTO	EL TABLADO, GARAFÍA	STA CRUZ DE TENERIFE	ESPAÑA	1989	BGUPV, INIACRF	2001	SIAEX
D-00561	<i>capsicum annuum</i>	PIMIENTO	LA MONTAÑA, BREÑA BAJA	STA CRUZ DE TENERIFE	ESPAÑA	1989	BGUPV	2001	SIAEX
D-00564	<i>capsicum annuum</i>	PIMIENTO	PUNTALLANA	STA CRUZ DE TENERIFE	ESPAÑA	1989	BGUPV	2002	DGIEA
D-00565	<i>capsicum annuum</i>	PIMIENTO ORNAMENTAL	EL GRANEL, PUNTALLANA	STA CRUZ DE TENERIFE	ESPAÑA	1989	BGUPV, INIACRF	2002	DGIEA
D-00566	<i>capsicum annuum</i>	PIMIENTA DE MOJO-PALMERA	GRANADILLA DE ABONA	STA CRUZ DE TENERIFE	ESPAÑA	1990	BGUPV	2002	DGIEA
D-00567	<i>capsicum annuum</i>	PIMIENTA CORAZÓN DE PALOMA	TIMIJRAQUE, VALVERDE	STA CRUZ DE TENERIFE	ESPAÑA	1990	BGUPV	2002	DGIEA
D-00568	<i>capsicum annuum</i>	PIMIENTA DE LA PUTA MADRE	EL MONACAL	STA CRUZ DE TENERIFE	ESPAÑA	1990	BGUPV	2002	DGIEA
D-005702	<i>capsicum annuum</i>	PIMIENTO GORDO	SANTA FE	GRANADA	ESPAÑA	1985	BGUPV	2002	SIAEX
D-005703	<i>capsicum annuum</i>	PIMIENTO DULCE	OLIVAR	GRANADA	ESPAÑA	—	BGUPV	2002	SIAEX
D-005704	<i>capsicum annuum</i>	PIMIENTO	OLIVAR	GRANADA	ESPAÑA	—	BGUPV	2002	SIAEX
D-005705	<i>capsicum annuum</i>	PIMIENTA QUEMONA	TEFIA, PUERTO DEL ROSARIO	LAS PALMAS	ESPAÑA	1990	BGUPV, INIACRF	2002	SIAEX
D-005706	<i>capsicum annuum</i>	PIMIENTO CUERNO DE CABRA	TEFIA, PUERTO DEL ROSARIO	LAS PALMAS	ESPAÑA	1990	BGUPV, INIACRF	2002	SIAEX
D-005707	<i>capsicum annuum</i>	PIMIENTO	EL GRANEL, PUNTALLANA	STA CRUZ DE TENERIFE	ESPAÑA	1989	BGUPV	2002	SIAEX
D-005708	<i>capsicum annuum</i>	PIMIENTO	MIRCA, SANTA CRUZ DE LA PALMA	STA CRUZ DE TENERIFE	ESPAÑA	1989	BGUPV, INIACRF	2002	SIAEX

DATOS DE PASAPORTE DE LOS DUPLICADOS CONSERVADOS EN EL BGHZ

NºENTRADA	ESPECIE	NOMBRE LOCAL	POBLACION	PROVINCIA	PAIS	COLECTA	COLECTOR	MULTIPLIC	CTRO. MULT.
D-005709	<i>capsicum annuum</i>	PIMIENTO	EL TABLADO ARAFÍA	STA CRUZ DE TENERIFE	ESPAÑA	1989	BGUPV, INIACRF	2002	SIAEX
D-005710	<i>capsicum annuum</i>	PIMIENTO	EL TABLADO, GARAFÍA	STA CRUZ DE TENERIFE	ESPAÑA	1989	BGUPV, INIACRF	2002	SIAEX
D-005711	<i>capsicum annuum</i>	PIMIENTO	EL TABLADO, GARAFÍA	STA CRUZ DE TENERIFE	ESPAÑA	1989	BGUPV, INIACRF	2002	SIAEX
D-005712	<i>capsicum annuum</i>	PIMIENTO DE LA PUTA MADRE	EL TABLADO, GARAFÍA	STA CRUZ DE TENERIFE	ESPAÑA	1989	BGUPV, INIACRF	2002	SIAEX
D-005713	<i>capsicum annuum</i>	PIMIENTO	ROQUE EL FARO, GARAFÍA	STA CRUZ DE TENERIFE	ESPAÑA	1989	BGUPV, INIACRF	2002	SIAEX
D-005714	<i>capsicum annuum</i>	PIMIENTO	DON PEDRO, GARAFÍA	STA CRUZ DE TENERIFE	ESPAÑA	1989	BGUPV, INIACRF	2002	SIAEX
D-005715	<i>capsicum annuum</i>	PIMIENTA PICONA	GRANADILLA DE ABONA	STA CRUZ DE TENERIFE	ESPAÑA	1990	BGUPV	2002	SIAEX
D-005716	<i>capsicum annuum</i>	PIMIENTA DE MOJO	MATANZA DE ACENTEJO	STA CRUZ DE TENERIFE	ESPAÑA	1990	BGUPV	2002	SIAEX
D-005717	<i>capsicum annuum</i>	PIMIENTA REDONDA PEQUEÑA	ISORA, VALVERDE	STA CRUZ DE TENERIFE	ESPAÑA	1990	BGUPV	2002	SIAEX
D-005718	<i>capsicum annuum</i>	PIMIENTO	LAS HERENCIAS, TALAVERA DE LA REINA	TOLEDO	ESPAÑA	1984	BGUPV	2002	SIAEX
D-005719	<i>capsicum annuum</i>	BOLILLA PICANTE COLORADA	BELVIS DE LA JARA	TOLEDO	ESPAÑA	1984	BGUPV	2002	SIAEX
D-005770	<i>capsicum annuum</i>	PIMIENTO	DON PEDRO, GARAFÍA	STA CRUZ DE TENERIFE	ESPAÑA	1989	BGUPV	2002	CIACU
D-005771	<i>capsicum annuum</i>	PIMIENTO	BARRANCO DE AGUACENSIO; BREÑA ALTA	STA CRUZ DE TENERIFE	ESPAÑA	1989	BGUPV, INIACRF	2002	CIACU
D-005772	<i>capsicum annuum</i>	PIMIENTA DE MOJO	SANTA BÁRBARA, ICOD DE LOS VINOS	STA CRUZ DE TENERIFE	ESPAÑA	1990	BGUPV	2002	CIACU
D-005773	<i>capsicum annuum</i>	PIMIENTA CUERNO DE CABRA	CRUZ SANTA, LOS REALEJOS	STA CRUZ DE TENERIFE	ESPAÑA	1990	BGUPV	2002	CIACU
D-005774	<i>capsicum annuum</i>	PIMIENTO	VILLARALBO	ZAMORA	ESPAÑA	—	BGUPV	2002	CIACU
D-005775	<i>capsicum annuum</i>	PIMIENTO	ZAMORA	ZAMORA	ESPAÑA	—	BGUPV	2002	CIACU
D-005804	<i>capsicum annuum</i>	PIMIENTO CUATRO NARICES	ÚBEDA	JAÉN	ESPAÑA	1984	BGUPV	2002	CIDAMUR
D-005805	<i>capsicum annuum</i>	PIMIENTO PICONA	Bº LA GALGA, PUNTALLANA, LA PALMA	STA CRUZ DE TENERIFE	ESPAÑA	1989	BGUPV	2002	CIDAMUR
D-005806	<i>capsicum annuum</i>	PIMIENTO AUTÉNTICO DE MOJO	LA PUNTA, ARECIDA, LA PALMA	STA CRUZ DE TENERIFE	ESPAÑA	1989	BGUPV	2002	CIDAMUR
D-005807	<i>capsicum annuum</i>	PIMIENTO PARA MOJO	TOPACIEGAS BARLOVENTO, LA PALMA	STA CRUZ DE TENERIFE	ESPAÑA	1989	BGUPV	2002	CIDAMUR
D-005808	<i>capsicum annuum</i>	PIMIENTO ARRUGADO	TOPACIEGAS BARLOVENTO, LA PALMA	STA CRUZ DE TENERIFE	ESPAÑA	1989	BGUPV	2002	CIDAMUR

DATOS DE PASAPORTE DE LOS DUPLICADOS CONSERVADOS EN EL BGHZ

NºENTRADA	ESPECIE	NOMBRE LOCAL	POBLACION	PROVINCIA	PAIS	COLECTA	COLECTOR	MULTIPLIC	CTRO. MULT.
D-005809	CAPSICUM ANNUUM	PIMIENTO LISO	TOPACIEGAS BARLOVENTO, LA PALMA	STA. CRUZ DE TENERIFE	ESPAÑA	1989	BGUPV	2002	CIDAMUR
D-005810	CAPSICUM ANNUUM	PIMIENTA CORAZÓN DE PALOMA	GRANADILLA DE ABONA	STA. CRUZ DE TENERIFE	ESPAÑA	1990	BGUPV	2002	CIDAMUR
D-005811	CAPSICUM ANNUUM	PIMIENTA MORRONA	GRANADILLA DE ABONA	STA. CRUZ DE TENERIFE	ESPAÑA	1990	BGUPV	2002	CIDAMUR
D-005812	CAPSICUM ANNUUM	PIMIENTA DE MOJO	GRANADILLA DE ABONA	STA. CRUZ DE TENERIFE	ESPAÑA	1990	BGUPV	2002	CIDAMUR
D-005813	CAPSICUM ANNUUM	PIMIENTA DE MOJO	LO DEL GATO, SAN SEBASTIAN DE LA GOMERA	STA. CRUZ DE TENERIFE	ESPAÑA	1990	BGUPV	2002	CIDAMUR
D-005814	CAPSICUM ANNUUM	PIMIENTA DE MOJO	LO DEL GATO, SAN SEBASTIAN DE LA GOMERA	STA. CRUZ DE TENERIFE	ESPAÑA	1990	BGUPV	2002	CIDAMUR
D-005815	CAPSICUM ANNUUM	PIMIENTOS	ALMODOVAR DEL CAMPO	CIUDAD REAL	ESPAÑA	1986	BGUPV	2002	CIDAMUR
D-005816	CAPSICUM ANNUUM	PIMIENTO	ALMODOVAR DEL CAMPO	CIUDAD REAL	ESPAÑA	1986	BGUPV	2002	CIDAMUR
D-005817	CAPSICUM ANNUUM	PIMIENTO MORRÓN	LAS HERENCIAS, TALAVERA DE LA REINA	TOLEDO	ESPAÑA	1984	BGUPV	2002	CIDAMUR
D-005818	CAPSICUM ANNUUM	PIMIENTO	LAS HERENCIAS, TALAVERA DE LA REINA	TOLEDO	ESPAÑA	1984	BGUPV	2002	CIDAMUR
D-005819	CAPSICUM ANNUUM	PIMIENTO TB-557	—	—	—	—	BGUPV	2002	CIDAMUR
D-005895	CAPSICUM ANNUUM	PIMIENTO	LUANDA	LUANDA	ANGOLA	—	BGUPV	2003	DGIEA
D-005896	CAPSICUM ANNUUM	FELFEL HLOU PIMIENTO DULCE	KAIROUAN	—	TÚNEZ	—	BGUPV	2003	DGIEA
D-005897	CAPSICUM ANNUUM	PIMIENTO	ALMOCITA	ALMERÍA	ESPAÑA	1997	BGUPV	2002	DGIEA
D-005898	CAPSICUM ANNUUM	PIMIENTO	OLIVAR	GRANADA	ESPAÑA	—	BGUPV	2002	DGIEA
D-005899	CAPSICUM ANNUUM	PIMIENTO	ALMOCITA	ALMERÍA	ESPAÑA	1997	BGUPV	2002	DGIEA
D-005900	CAPSICUM ANNUUM	PIMIENTA PICANTE	VEGA DE RÍO DE PALMAS, BETANCURIA, FUERTEVENTURA	LAS PALMAS	ESPAÑA	1989	BGUPV	2002	DGIEA
D-005901	CAPSICUM ANNUUM	QUEMONAS	VEGA DE RÍO DE PALMAS, BETANCURIA, FUERTEVENTURA	LAS PALMAS	ESPAÑA	1989	BGUPV	2002	DGIEA
D-005902	CAPSICUM ANNUUM	BOLILLA PICANTE BLANCA	BELVIS DE LA JARA	TOLEDO	ESPAÑA	1984	BGUPV	2002	DGIEA
D-005903	CAPSICUM ANNUUM	PIMIENTO ORNAMENTAL	MADRIGAL DE LA VERA	CÁCERES	ESPAÑA	1984	BGUPV	2002	DGIEA
D-005904	CAPSICUM ANNUUM	PIMIENTO	ALCHIPICHÍ, PUÉLLARO	PICHINCHA	ECUADOR	1992	BGUPV	2002	DGIEA
D-005918	CAPSICUM ANNUUM	PIMIENTO	FUENCALIENTE, LA PALMA	STA. CRUZ DE TENERIFE	ESPAÑA	1989	BGUPV	2002	SIAEX

DATOS DE PASAPORTE DE LOS DUPLICADOS CONSERVADOS EN EL BGHZ

NºENTRADA	ESPECIE	NOMBRE LOCAL	POBLACION	PROVINCIA	PAIS	COLECTA	COLECTOR	MULTIPLIC	CTRO. MULT.
D-005919	CAPSICUM ANNUUM	PIMIENTO	GEDEY, EL PASO, LA PALMA	STA. CRUZ DE TENERIFE	ESPAÑA	1989	BGUPV	2002	SIAEX
D-005920	CAPSICUM ANNUUM	PIMIENTO	LAS HERENCIAS, TALAVERA DE LA REINA	TOLEDO	ESPAÑA	1984	BGUPV	2002	SIAEX
D-005921	CAPSICUM ANNUUM	PIMIENTO HOCICO DE BUEY	LAS HERENCIAS, TALAVERA DE LA REINA	TOLEDO	ESPAÑA	1984	BGUPV	2002	SIAEX
D-005922	CAPSICUM ANNUUM	BOLILLA PICANTE	AZABAL	CÁCERES	ESPAÑA	1984	BGUPV	2002	SIAEX
D-005923	CAPSICUM ANNUUM	PIMIENTO LARGO	MADRIGAL DE LA VERA	CÁCERES	ESPAÑA	1984	BGUPV	2002	SIAEX
D-005924	CAPSICUM ANNUUM	PIMIENTO	PISAC, CUSCO	CALCA	PERÚ	—	BGUPV	2002	SIAEX
D-005925	CAPSICUM ANNUUM	PIMIENTO	ALHAMA DE MURCIA	MURCIA	ESPAÑA	1984	BGUPV	2002	SIAEX
D-005961	CAPSICUM ANNUUM L	PIMIENTO ITALIANO	LAUJAR DE ANDARAX	ALMERÍA	ESPAÑA	—	BGUPV	2003	BGUPV
D-005962	CAPSICUM ANNUUM L	PIMIENTO	UGÍJAR	GRANADA	ESPAÑA	—	BGUPV	2003	BGUPV
D-005963	CAPSICUM ANNUUM	PIMIENTO CORNICABRA	ALGECIRAS	CÁDIZ	ESPAÑA	—	BGUPV	2003	BGUPV
D-005964	CAPSICUM ANNUUM	PIMIENTO CUATRO CASCOS	ALGECIRAS	CÁDIZ	ESPAÑA	—	BGUPV	2003	BGUPV
D-005965	CAPSICUM ANNUUM	—	PEKIN	—	CHINA	—	BGUPV	2003	BGUPV
D-005966	CAPSICUM ANNUUM	—	PEKIN	—	CHINA	—	BGUPV	2003	BGUPV
D-005967	CAPSICUM ANNUUM	PIMIENTO QUEMÓN	LAJARES, FUERTEVENTURA	LAS PALMAS	ESPAÑA	—	BGUPV	2003	BGUPV
D-005968	CAPSICUM ANNUUM	PIMIENTA QUEMONA	VILLVERDE, FUERTEVENTURA	LAS PALMAS	ESPAÑA	—	BGUPV	2003	BGUPV
D-005969	CAPSICUM ANNUUM	PIMIENTO PARA MOJO	TETIR, FUERTEVENTURA	LAS PALMAS	ESPAÑA	—	BGUPV	2003	BGUPV
D-005970	CAPSICUM ANNUUM	PIMIENTO DE LA PUTA MADRE	TUINEJE, FUERTEVENTURA	LAS PALMAS	ESPAÑA	—	BGUPV	2003	BGUPV
D-005971	CAPSICUM ANNUUM	PIMIENTO	TUINEJE, FUERTEVENTURA	LAS PALMAS	ESPAÑA	—	BGUPV	2003	BGUPV
D-005972	CAPSICUM ANNUUM	PIMIENTA CUERNO DE CABRA	ISORA, HIERRO	STA. CRUZ DE TENERIFE	ESPAÑA	—	BGUPV	2003	BGUPV
D-005973	CAPSICUM ANNUUM	CIDRETA	SANT JAUME DE LIERCA	GERONA	ESPAÑA	—	BGUPV	2003	BGUPV
D-005974	CAPSICUM ANNUUM	GUINDILLA	VILLAFRANCA DEL BIERZO	LEÓN	ESPAÑA	—	BGUPV	2003	BGUPV
D-005975	CAPSICUM ANNUUM	GUINDILLA DULCE	CHINCHÓN	MADRID	ESPAÑA	—	BGUPV	2003	BGUPV

DATOS DE PASAPORTE DE LOS DUPLICADOS CONSERVADOS EN EL BGHZ

NºENTRADA	ESPECIE	NOMBRE LOCAL	POBLACION	PROVINCIA	PAIS	COLECTA	COLECTOR	MULTIPLIC	CTRO-MULT
D-005976	<i>CAPSICUM ANNUUM</i>	PIMIENTO DEL TERRENO	SAN CLEMENTE	CUENCA	ESPAÑA	—	BGUPV	2003	BGUPV
D-005977	<i>CAPSICUM ANNUUM</i>	PIMIENTO LARGO	ALAGÓN DEL CAUDILLO	CÁCERES	ESPAÑA	—	BGUPV	2003	BGUPV
D-005978	<i>CAPSICUM ANNUUM</i>	PIMIENTO LARGO	ALAGÓN DEL CAUDILLO	CÁCERES	ESPAÑA	—	BGUPV	2003	BGUPV
D-005979	<i>CAPSICUM ANNUUM</i>	PIMIENTO DE SECAR AGRIO	VALDEÑIGOS	CÁCERES	ESPAÑA	—	BGUPV	2003	BGUPV
D-005980	<i>CAPSICUM ANNUUM</i>	PIMIENTO DE BOLA	MIAJADAS	CÁCERES	ESPAÑA	—	BGUPV	2003	BGUPV
D-005981	<i>CAPSICUM ANNUUM</i>	PIMIENTO PARA COLGAR	EL CAMPO	CÁCERES	ESPAÑA	—	BGUPV	2003	BGUPV
D-005982	<i>CAPSICUM ANNUUM</i>	PIMIENTO DEL TERRENO	PLASENCIA	CÁCERES	ESPAÑA	—	BGUPV	2003	BGUPV
D-005983	<i>CAPSICUM ANNUUM</i>	PIMIENTO DEL TERRENO	SANTIAGO DE COMPOSTELA	LA CORUÑA	ESPAÑA	—	BGUPV	2003	BGUPV
D-005984	<i>CAPSICUM ANNUUM</i>	CV VERIA (TOMATE PIMIENTO)	THESSALONIKA	THESSALONIKA	GRECIA	—	BGUPV	2003	BGUPV
D-005985	<i>CAPSICUM ANNUUM</i>	CV P-13	THESSALONIKA	THESSALONIKA	GRECIA	—	BGUPV	2003	BGUPV
D-005986	<i>CAPSICUM ANNUUM</i>	DEL TERRENO	CASAS DE BENÍTEZ	CUENCA	ESPAÑA	—	BGUPV	2003	BGUPV
D-005987	<i>CAPSICUM ANNUUM</i>	PIMIENTO	VILLENA	ALICANTE	ESPAÑA	—	BGUPV	2003	BGUPV
D-005988	<i>CAPSICUM ANNUUM</i>	PIMIENTO DE LA TIERRA; CUATRO CANTOS	ALBORAYA	VALENCIA	ESPAÑA	—	BGUPV	2003	BGUPV
D-005989	<i>CAPSICUM ANNUUM</i>	PIMIENTO	CHULLILLA	VALENCIA	ESPAÑA	—	BGUPV	2003	BGUPV

9. COLECCIÓN DE MEJORADOR

## 9. COLECCIÓN DE MEJORADOR

La colección de mejorador está constituida por todas las entradas, recibidas fundamentalmente de fuera de España, que han sido o vienen siendo utilizadas en los programas de mejora de pimiento que se desarrollan en nuestra institución desde finales de los años setenta. No se han incluido nuestras líneas de mejora, excepto unas cuarenta correspondientes a nuestros programas de mejora más primitivos, concretamente desde los años setenta hasta finales de los ochenta.

### 9.1. DESCRIPTORES UTILIZADOS

Esta colección no es sometida a una evaluación normalizada, sino que se hace en función de los caracteres interesantes que pudieran aportar. La multiplicación y conservación se practica como en el resto del material del BGHZ.

Cada una de las muestras que forman esta colección de mejorador está identificada por los siguientes datos:

**CÓDIGO:** Identificador dado a cada entrada en el momento de su recepción. Cuando este número va en negritas indica la existencia de la fotografía correspondiente a la entrada en el catálogo.

**ESPECIE:** Especie de *Capsicum* a la que pertenece, cuando se conoce.

**DENOMINACIÓN:** Nombre con el que es recibida la muestra de su donante.

**DONANTE:** Nombre del donante, generalmente un investigador extranjero.

**PAÍS:** País del donante, que no tiene porqué coincidir con el de colecta original.

**AÑO:** Año de recepción en el BGHZ.

**DATOS DEL DONANTE <sup>(1)</sup>:** características atribuidas por el donante de la muestra.

DATOS DEL CONSERVADOR <sup>(1)</sup>: características atribuidas a la entrada a través de nuestras propias evaluaciones.

<sup>(1)</sup> En los programas de trabajo se ha incidido especialmente en la resistencia a enfermedades, por ello, se hace especial hincapié en las características de resistencia (R) o susceptibilidad (S) a uno o varios patógenos en muchas de las entradas

## 9 2. TABLAS DE ENTRADAS

COLECCIÓN DE MEJORADOR								
CÓDIGO	ESPECIE	DENOMINACIÓN	DONANTE	PAÍS DEL DONANTE	ORIGEN	AÑO	DATOS DEL DONANTE	DATOS DEL CONSERVADOR
001	CAPSIUM ANNUUM	PI201234, LÍNEA 493	P. G. SMITH	EE.UU., CALIFORNIA	AMÉRICA CENTRAL, ¿CAYENA?	1980	RESISTENTE A P. CAPSICI P. CITROPHTHORA	FRUTO ALARGADO, PÉNDULO, PICANTE. MADURACIÓN DE VERDE A ROJO. RESISTENTE A P. CAPSICI
002	CAPSIUM ANNUUM	SPARTAN GARNET	MICHIGAN AGR. EXP. STATION	EE UU	LÍNEA DE SELECCIÓN	1982	PIMIENTO PEPPER, DULCE	MADURACIÓN DE VERDE A ROJO
003	CAPSIUM ANNUUM	ISRAEL CMV	A. A. COOK	EE UU FLORIDA	ISRAEL	1982	R-CMV	PROBABLEMENTE VAR. AVICULARE
004	CAPSIUM ANNUUM	FLORIDA VR2	A. A. COOK	EEUU FLORIDA	LÍNEA DE SELECCIÓN	1982	BELL, R-PVY, R-TEV, R-TMV	DULCE, R-PVY, R-PVY1, R-TOMV, S-P. CAPSICI. MADURACIÓN DE VERDE A ROJO
005	CAPSIUM ANNUUM	FLORIDA VR4	A. A. COOK	EE UU FLORIDA	LÍNEA DE SELECCIÓN	1982	BELL, R-PVY, R-TEV, R-TMV, R-PMV	DULCE, S-PVY0, S-PVY1, S-TOMV, S-P. CAPSICI
006	CAPSIUM ANNUUM	TRUHART	W. H. GREENLEAF	EE UU	EEUU	1973	PIMIENTO PEPPER	DULCE, ¿ERECTO?, TRIANGULAR. MADURACIÓN DE VERDE A ROJO
007	CAPSIUM ANNUUM	PIMIENTO L	PETO SEED CO	EE UU	SEMILLA COMERCIAL	1973	PIMIENTO PEPPER	R-TOMV, TRIANGULAR, DULCE, PÉNDULO, MADURACIÓN DE VERDE A ROJO
008	CAPSIUM ANNUUM	PUERTO RICO WONDER	A. A. COOK	EE UU	FLORIDA	1982		R-PVY0, R-PVY1, R-PVY1-2, S-TOMV, S-P. CAPSICI, DULCE, BELL, MADURACIÓN DE VERDE A ROJO
009	CAPSIUM ANNUUM	BIGHART KL	W. H. GREENLEAF	EE UU	ALABAMA	1973	PIMIENTO PEPPER, MADURACIÓN AGRUPADA	R-TOMV, DULCE, PÉNDULO, HOJA AQUILLADA, ESCRITURADO, TRIANGULAR. PARECIDO A 013
010	CAPSIUM ANNUUM	PIMIENTO SELECT	PETO SEED CO	EE UU	SEMILLA COMERCIAL	1973	PIMIENTO PEPPER	DULCE, PÉNDULO, TRIANGULAR, MADURACIÓN DE VERDE A ROJO
011	CAPSIUM ANNUUM	ROUMANIAN SWEET	PETO SEED CO	EE UU	SEMILLA COMERCIAL	1973	PIMIENTO PEPPER	S-TMV, DULCE, ERECTO. COLOR INMADURO AMARILLO, COLOR MADURO ROJO, SOFT FLESH, TRIANGULAR, 100-120G
012	CAPSIUM ANNUUM	LUNGO DOLCE SOTTILE	ANSALONI	ITALIA	SEMILLA COMERCIAL	1974	PARA ENCURTIR	S-TOMV, DULCE
013	CAPSIUM ANNUUM	PIMIENTO 6C-4	FERRY MORSE SEED CO	EE UU	SEMILLA COMERCIAL	1973	PIMIENTO PEPPER	DULCE, PÉNDULO, ESCRITURADO, COLOR INMADURO VERDE, COLOR MADURO ROJO, TRIANGULAR. PARECIDO A 009
014	CAPSIUM ANNUUM	PERFECTION	FERRY MORSE SEED CO	EE UU	SEMILLA COMERCIAL	1974	PIMIENTO PEPPER	PÉNDULO, DULCE, COLOR INMADURO VERDE, TRIANGULAR, COLOR MADURO ROJO
015	CAPSIUM ANNUUM	BURPEE'S EARLY PIMIENTO	BURPEE SEED CO	EE UU	SEMILLA COMERCIAL	1974	PIMIENTO PEPPER	DULCE, PÉNDULO, COLOR INMADURO VERDE, COLOR MADURO ROJO, TRIANGULAR
016	CAPSIUM ANNUUM	PARADICKSON ALAKU ZOLD PALLAGI	G. CSILLERY	HUNGRÍA	LÍNEA DE SELECCIÓN	1980	PARA ENCURTIR	R-V DAHLIAE, S-TOMV, DULCE, ATOMATADO

COLECCIÓN DE MEJORADOR

CODIGO	ESPECIE	DENOMINACIÓN	DONANTE	PAIS DEL DONANTE	ORIGEN	AÑO	DATOS DEL DONANTE	DATOS DEL CONSERVADOR
017	CAPSICUM ANNUUM	CSERESZNYEPAPRIKA	G CSILLERY	HUNGRÍA	LÍNEA DE SELECCIÓN	1980	PARA ENCURTIR	S-V DAHLIAE, ERECTO, ATOMATADO, COLOR INMADURO BLANCO, COLOR MADURO ROJO
018	CAPSICUM ANNUUM	ALMAPAPRIKA	G CSILLERY	HUNGRÍA	LÍNEA DE SELECCIÓN	1980	PARA ENCURTIR	S-V DAHLIAE, ERECTO, ATOMATADO, COLOR INMADURO BLANCO, COLOR MADURO ROJO
019	CAPSICUM ANNUUM	DELRAY BELL	A A COOK	EE UU	FLORIDA	1982	R-PVY, R-TEV, R-PMV	S-TOMV, S-P CAPSICI, R-PVY1, R-PVY1, S-PVY1-2, DULCE, BELL, MADURACIÓN DE VERDE A ROJO
020	CAPSICUM ANNUUM	RAMA	B PICKERSGILL	GRAN BRETAÑA	NICARAGUA (RAMA)	1982	R-CMV	PROBABLEMENTE ES VAR AVICULARE
021	CAPSICUM ANNUUM	AMERICANO	J COSTA	ESPAÑA	MURCIA	1981	PIMENTÓN, R-ODREDUMBRE DE FRUTO	R-PVY, MADURACIÓN DE VERDE A ROJO
022	CAPSICUM ANNUUM	CALATAUCO	H GALMARINI	ARGENTINA	LÍNEA DE SELECCIÓN	1983	PIMIENTO PEPPER	DULCE, MADURACIÓN DE VERDE A ROJO
023	CAPSICUM ANNUUM	PHYO 636	E POCHARD	FRANCIA	DERIVA DE P1201232	1974		R-P CAPSICI, R-TOMV, DULCE, PÉNDULO, ALARGADO, COLOR INMADURO VERDE, COLOR MADURO ROJO
024	CAPSICUM ANNUUM	CHERRY SWEET	PETOSEED	EE UU	SEMILLA COMERCIAL	1973	PARA ENCURTIR	PÉNDULO, REDONDO, COLOR INMADURO VERDE, COLOR MADURO ROJO, DULCE
025	CAPSICUM ANNUUM	CSOKROS CSUNGO	E POCHARD	FRANCIA	HUNGRÍA	1974		MADURACIÓN AGRUPADA, GEN FA, PÉNDULO VER 068
026	CAPSICUM ANNUUM	ANTIBOIS	E POCHARD	FRANCIA	INRA	1974	R-CMV, PIMIENTO PEPPER	S-TOMV, MADURACIÓN DE VERDE A ROJO
027	CAPSICUM ANNUUM	FYUCO	GALMARINI	ARGENTINA	LA CONSULTA (INTA)	1983		R-P CAPSICI, R-TOMV, R-PVY1, R-PVY1-2, BELL MADURACIÓN DE VERDE A ROJO
028	CAPSICUM ANNUUM	LÍNEA N° 10	V G DE SOLANES	ARGENTINA	DERIVADA DE P1201232	1974		PIMIENTO PEPPER, R-P CAPSICI, DULCE, MADURACIÓN DE VERDE A ROJO
029	CAPSICUM ANNUUM	NEMAHART	W H GREENLEAF	EE UU	ALABAMA	1973	R-MELOYDOGINE	PIMIENTO PEPPER, MADURACIÓN DE VERDE A ROJO
030	CAPSICUM ANNUUM	SHERPARD	STOKES SEED CO	CANADÁ	SEMILLA COMERCIAL	1975		PIMIENTO PEPPER, TRIANGULAR, MADURACIÓN DE VERDE A ROJO
031	CAPSICUM ANNUUM	CANADA CHEESE	STOKES SEED CO	CANADÁ	SEMILLA COMERCIAL	1975	PIMIENTO PEPPER	R-CMV, R-TOMV, ERECTO, ATOMATADO, MADURACIÓN DE VERDE A ROJO
032	CAPSICUM ANNUUM	BURPEE'S SUNNY BROOK PIMIENTO	BURPEE SEED CO	EE UU	SEMILLA COMERCIAL	1975	PIMIENTO PEPPER	PÉNDULO, ATOMATADO MADURACIÓN DE VERDE A ROJO, PARECIDO A 035

COLECCIÓN DE MEJORADOR

CODIGO	ESPECIE	DENOMINACIÓN	DONANTE	PAIS DEL DONANTE	ORIGEN	AÑO	DATOS DEL DONANTE	DATOS DEL CONSERVADOR
033	CAPSICUM ANNUUM	VINEDALE	STOKES SEED CO	CANADÁ	SEMILLA COMERCIAL	1975	PIMIENTO PEPPER	ERECTO, TRIANGULAR, MADURACIÓN DE VERDE A ROJO PARECIDO A 034
034	CAPSICUM ANNUUM	VINETTE	STOKES SEED CO	CANADÁ	SEMILLA COMERCIAL	1975	PIMIENTO PEPPER	ERECTO, TRIANGULAR, PARECIDO A 033
035	CAPSICUM ANNUUM	FROMMAGE	MICHIGAN STATE UNIVERSITY	EE UU	SEMILLA COMERCIAL	1975	PIMIENTO PEPPER	PÉNDULO, ATOMATADO PARECIDO A 032
036	CAPSICUM ANNUUM	ROSSO DI CARMAGNOLA	FIRMA FRANCHI	ITALIA	SEMILLA COMERCIAL	1974	PARA ENCURTIR	DULCE
037	CAPSICUM ANNUUM	LUNGO DI BERGAMO	FIRMA FRANCHI	ITALIA	SEMILLA COMERCIAL	1974	PARA ENCURTIR	
038	CAPSICUM ANNUUM	PHYO 131-613	AGUSTÍN ALFARO	ESPAÑA	FRANCIA (POCHARD)	1975	R-P CAPSICI	
039	CAPSICUM ANNUUM	PHYO 131-618	AGUSTÍN ALFARO	ESPAÑA	FRANCIA (POCHARD)	1975	R-P CAPSICI	
040	CAPSICUM ANNUUM	PHYO 131-611	AGUSTÍN ALFARO	ESPAÑA	FRANCIA (POCHARD)	1975	R-P CAPSICI	
041	CAPSICUM ANNUUM	CHILI	AGUSTÍN ALFARO	ESPAÑA	EEUU?	1974		R-P CAPSICI, PICANTE. PODRÍA SER UNO DE LOS PI DE SMITH RESISTENTES A P. CAPSICI VER 001 Y 075
042	CAPSICUM ANNUUM	MORAVSKA OVOCNA	J. LUZNY	ANTIGUA CHECOSLOVAQUIA	LÍNEA DE SELECCIÓN	1975	R-V DAHLIAE, PIMIENTO PEPPER	ATOMATADO, COLOR INMADURO AMARILLO
043	CAPSICUM ANNUUM	KARMEN	J. LUZNY	ANTIGUA CHECOSLOVAQUIA	LÍNEA DE SELECCIÓN	1975	R-V DAHLIAE	PÉNDULO, TRIANGULAR, C3, DULCE, COLOR INMADURO VERDE, COLOR MADURO ROJO SE DA UN AIRE A PIQUILLO
044	CAPSICUM ANNUUM	CESKA RANA	J. LUZNY	ANTIGUA CHECOSLOVAQUIA	LÍNEA DE SELECCIÓN	1975		
045	CAPSICUM ANNUUM	RUBIN	J. LUZNY	ANTIGUA CHECOSLOVAQUIA	LÍNEA DE SELECCIÓN	1975		TRIANGULAR, PICO GRANDE
046	CAPSICUM ANNUUM	JUBILANKA	J. LUZNY	ANTIGUA CHECOSLOVAQUIA	LÍNEA DE SELECCIÓN	1975		ERECTO, TRIANGULAR, PICO GRANDE
047	CAPSICUM ANNUUM	SVERKA	J. LUZNY	ANTIGUA CHECOSLOVAQUIA	LÍNEA DE SELECCIÓN	1975		
048	CAPSICUM ANNUUM	GRANAT	J. LUZNY	ANTIGUA CHECOSLOVAQUIA	LÍNEA DE SELECCIÓN	1975		PÉNDULO, COLOR MADURO ROJO, COLOR INMADURO VERDE CLARO

COLECCIÓN DE MEJORADOR									
CÓDIGO	ESPECIE	DENOMINACIÓN	DONANTE	PAÍS DEL DONANTE	ORIGEN	AÑO	DATOS DEL DONANTE	DATOS DEL CONSERVADOR	
049	CAPSICUM ANNUUM	PERENNIAL	J SINGH	INDIA		1981	R-P:CAPSICI, R-V. DAHLIAE, R-TOMV, R-LEAF CURL VIRUS	R-CMV, R-PVY, PICANTE, COLOR INMADURO VERDE, COLOR MADURO ROJO	
050	CAPSICUM ANNUUM	S-118-2	J. SINGH	INDIA	LÍNEA DE SELECCIÓN	1981		R-CMV, S-PVY-1-2	
051	CAPSICUM ANNUUM	VYUCO	GALMARINI	ARGENTINA	LA CONSULTA (INTA)	1983	R-PVY	R-TOMV, R-PVYO, R-PVY1, S-P. CAPSICI MADURACIÓN DE VERDE A ROJO	
052	CAPSICUM ANNUUM	DALIA	HAZERA	ISRAEL	SEMILLA COMERCIAL	1975	PIMIENTO PEPPER		
053	CAPSICUM ANNUUM	JADE	ASGROW	EE UU		1984	DULCE	LARGO DE REUS PEQUEÑO, MADURACIÓN DE VERDE A ROJO	
054	CAPSICUM ANNUUM	AGRONÓMICO 10 C 5	H NAGAI	BRASIL	LÍNEA DE SELECCIÓN	1975	PIMIENTO PEPPER, R-PVY, R-TMV	R-PVYO R-PVY1, S-CMV, MADURACIÓN DE VERDE A ROJO	
055	CAPSICUM ANNUUM	AGRONÓMICO G247	H. NAGAI	BRASIL	LÍNEA DE SELECCIÓN	1975	DULCE	PÉNDULO, ALARGADO, COLOR MADURO ROJO, COLOR INMADURO VERDE, R-PVYO, R-PVY, S-CMV	
056	CAPSICUM ANNUUM	S-20-1	SINGH	INDIA	LÍNEA DE SELECCIÓN	1981		R-CMV, S-PVY-1-2	
057	CAPSICUM BACCATUM VAR. PENDULUM	SIN DENOMINACIÓN	INRA	FRANCIA		1977		R-CMV, R-TSWV	
058	CAPSICUM ANNUUM	KONSERONYJ KRASNYY 211 (WYR 1577)		URSS	I VAVILOV (CRIMEA)	1977	R-V DAHLIAE		
059	CAPSICUM ANNUUM	VOSKOVIDNYJ SENINSKINA (WYR 1773)		URSS	I VAVILOV (CRIMEA)	1977	R V DAHLIAE		
060	CAPSICUM PUBESCENS	SIN DENOMINACIÓN	EST EXP. LA MAYORA	ESPAÑA	SAN LUCAS (GUATEMALA)	1984		R-V DAHLIAE, S-TSWV	
061	CAPSICUM ANNUUM	AGRONÓMICO 8	INRA	FRANCIA	DR. H. NAGAI (BRASIL)	1984	R-PVY	R-PVYO, R-PVY1	
062	CAPSICUM ANNUUM	BASTIDON		FRANCIA	INRA	1984		DULCE, PÉNDULO, LARGO DE REUS, COLOR MADURO ROJO, COLOR INMADURO VERDE	
063	CAPSICUM CHINENSE	MISCUCHO	INRA	FRANCIA		1984		R-V DAHLIAE	
064	CAPSICUM ANNUUM	SERRANO VERACRUZ	INRA	FRANCIA	MÉXICO	1984		R-PVYO, R-PVY1, R-PVY1-2 NO LLEVA EL GEN PVR 4	

COLECCIÓN DE MEJORADOR									
CÓDIGO	ESPECIE	DENOMINACIÓN	DONANTE	PAÍS DEL DONANTE	ORIGEN	AÑO	DATOS DEL DONANTE	DATOS DEL CONSERVADOR	
065	CAPSICUM ANNUUM	NAHODKA-20		URSS	I. VAVILOV (VOLVOGRAD)	1977	R-V DAHLIAE		
066	CAPSICUM ANNUUM	S-20-1BIS	SINGH	INDIA	LÍNEA DE SELECCIÓN	1981		R-CMV, S-PVY-1-2	
067	CAPSICUM ANNUUM	TRUHART (COCHRAN)	COCHRAN	EE UU	LÍNEA DE SELECCIÓN	1975	PIMIENTO PEPPER	VER 006	
068	CAPSICUM ANNUUM	CSOKROS FELLALO	G CSILLERY	HUNGRÍA		1976		ERECTO VER 025	
069	CAPSICUM ANNUUM	ÑORERA	AGRICULTOR	ESPAÑA	CARTAGENA (ESPAÑA)	1981	PICANTE		
070	CAPSICUM BACCATUM VAR. PENDULUM	3-4	INRA	FRANCIA		1984		S-TSWV?	
071	CAPSICUM ANNUUM	LÍNEA 29	E REDONDO	MÉXICO	INIA	1976	DERIVA DE L15201 (C099) Y L6431	R-P. CAPSICI, PICANTE, PÉNDULO, TRIANGULA, COLOR INMADURO AMARILLO, COLOR MADURO ROJO	
072	CAPSICUM ANNUUM	NO 2	P.G SMITH (J COSTA)	EE UU		1976	DERIVA DE PI201234	R-P. CAPSICI, S-TOMV, COLOR INMADURO VERDE, COLOR MADURO ROJO, ALARGADO, PICANTES Y DULCES	
073	CAPSICUM ANNUUM	NO 3	P.G SMITH (J COSTA)	EE UU		1976		R-P. CAPSICI	
074	CAPSICUM ANNUUM	NO. 4	P.G SMITH (J COSTA)	EE UU		1976		R-P. CAPSICI	
075	CAPSICUM ANNUUM	LÍNEA 491 (PI201232)	P.G SMITH (J COSTA)	EE UU	AMÉRICA CENTRAL, ¿CAYENA?	1976	R-P. CITOPHTHORA	R-P. CAPSICI, S-CMV, S-TOMV, PICANTE, ALARGADO, COLOR INMADURO VERDE, COLOR MADURO ROJO	
076	CAPSICUM ANNUUM	PARADICKSON A. Z. SZENTESI	G CSILLERY	HUNGRÍA		1980	PARA ENCURTIR	R-V DAHLIAE, PÉNDULO, ATOMATADO, COLOR INMADURO VERDE, COLOR MADURO ROJO	
077	CAPSICUM ANNUUM	TIPO ANCHO YOLO WONDER 187-1-3	E REDONDO	MÉXICO	LÍNEA DE MEJORA	1976	R-P. CAPSICI	S-P. CAPSICI, R-PVY1, R-PVYO, S-TOMV, PROLIFERACIÓN DE OVARIOS Y ESTAMBRES	
078	CAPSICUM ANNUUM	TIPO ANCHO 187-1-6	E REDONDO	MÉXICO	LÍNEA DE MEJORA	1976		R-P. CAPSICI	
079	CAPSICUM ANNUUM	TIPO ANCHO 187-1-7	E REDONDO	MÉXICO	LÍNEA DE MEJORA	1976			
080	CAPSICUM ANNUUM	TIPO ANCHO YOLO WONDER	E REDONDO	MÉXICO		1976		R-P. CAPSICI, S-TOMV, S-PVYO, S-PVY1 NO ES TIPO YOLO WONDER	

COLECCIÓN DE MEJORADOR

CÓDIGO	ESPECIE	DENOMINACIÓN	DONANTE	PAÍS DEL DONANTE	ORIGEN	AÑO	DATOS DEL DONANTE	DATOS DEL CONSERVADOR
081	CAPSICUM ANNUUM	TIPO ANCHO ESMERALDA	E REDONDO	MÉXICO		1976	R-P CAPSICI	PÉNDULO, COLOR INMADURO VERDE, COLOR MADURO ROJO
082	CAPSICUM ANNUUM	TIPO ANCHO VERDEÑO	E REDONDO	MÉXICO		1976		S-P CAPSICI, PÉNDULO, COLOR INMADURO VERDE, COLOR MADURO ROJO OSCURO, PICANTE, TRIANGULAR, C3, PARECIDO A PICUILLO
083	CAPSICUM ANNUUM	TIPO ANCHO FLOR DE PABELLÓN	E REDONDO	MÉXICO		1976	R-P CAPSICI	
084	CAPSICUM ANNUUM	TIPO ANCHO MIRASOL - REAL MIRASOL	E REDONDO	MÉXICO		1976		R-P CAPSICI, COLOR INMADURO VERDE, COLOR MADURO ROJO, TRIANGULAR ALARGADO, ERECTO, PICANTE
085	CAPSICUM ANNUUM	TIPO ANCHO MIRASOL - LORETO 74	E REDONDO	MÉXICO		1976		R-P CAPSICI
086	CAPSICUM ANNUUM	LA BLANCA 74	E REDONDO	MÉXICO		1976	R-P CAPSICI	
087	CAPSICUM ANNUUM	TIPO DE ÁRBOL 810-1	E REDONDO	MÉXICO		1976		R-P CAPSICI
088	CAPSICUM ANNUUM	TIPO PASILLA PABELLÓN 1	E REDONDO	MÉXICO		1976		R-P CAPSICI
089	CAPSICUM ANNUUM	SERRANO CRIOLLO DE MORELOS 229	GUERRERO	MÉXICO	INIA	1980		R-P CAPSICI, PICANTE, R-PVY1-2
090	CAPSICUM ANNUUM	DOUX DES LANDES		FRANCIA	INRA	1977		DULCE, PÉNDULO, ALARGADO, COLOR MADURO ROJO, COLOR INMADURO VERDE, S-PVY
091	CAPSICUM ANNUUM	SERRANO CRIOLLO DE MORELOS 330	GUERRERO	MÉXICO	INIA	1980		R-P CAPSICI, PICANTE
092	CAPSICUM ANNUUM	LP-1	BLACK	EE UU		1978		R-CMV, R-TOMV, R-PVY1, R-PVY1-2, PICANTE, PROBABLEMENTE ES VAR AVICULARE
093	CAPSICUM ANNUUM	BUKEH		BULGARIA		1976		R-V DAHLIAE, R-TOMV, DULCE, PIMENTÓN, GEN FA, MADURACIÓN AGRUPADA
094	CAPSICUM ANNUUM	TIPO JALAPEÑO 164-3	E REDONDO	MÉXICO	MÉXICO	1976		R-P CAPSICI, PÉNDULO, COLOR MADURO ROJO, COLOR INMADURO VERDE
095	CAPSICUM ANNUUM	TIPO DULCE (CRIOLLO) 1205-1	E REDONDO	MÉXICO	INIA	1976	R-MELOIDOGYNE	S-P CAPSICI
096	CAPSICUM ANNUUM	TIPO ANCHO YOLO WONDER 187-1-4	E REDONDO	MÉXICO	INIA	1976	R-P CAPSICI	

COLECCIÓN DE MEJORADOR

CÓDIGO	ESPECIE	DENOMINACIÓN	DONANTE	PAÍS DEL DONANTE	ORIGEN	AÑO	DATOS DEL DONANTE	DATOS DEL CONSERVADOR
097	CAPSICUM ANNUUM	TIPO MIRASOL	E REDONDO	MÉXICO	INIA	1976		
098	CAPSICUM ANNUUM	TIPO DE ÁRBOL 810-3	E REDONDO	MÉXICO	INIA	1976		R-P CAPSICI
099	CAPSICUM ANNUUM	TIPO PASILLA 15201	E REDONDO	MÉXICO	INIA	1976	R-MELOIDOGYNE	R-P CAPSICI
100	CAPSICUM ANNUUM	TIPO GÜERO 1206-1	E REDONDO	MÉXICO	INIA	1976		R-P CAPSICI
101	CAPSICUM ANNUUM	TIPO MULATO 153-1	E REDONDO	MÉXICO	INIA	1976		0
102	CAPSICUM ANNUUM	YOLO Y	COOK	EE UU FLORIDA	LÍNEA DE SELECCIÓN	1977		R-PVYO, R-TOMV, S-CMV, TIPO BELL, COLOR INMADURO VERDE, COLOR MADURO ROJO, DULCE
103	CAPSICUM FRUTESCENS	TABASCO	COOK	EEUU FLORIDA		1977		R-TOMV, R-V DAHLIAE, COLOR INMADURO VERDE, COLOR MADURO ROJO, TRIANGULAR ALARGADO, PÉNDULO, PICANTE
104	CAPSICUM ANNUUM	23-1-7	COOK	EE UU FLORIDA	LÍNEA DE SELECCIÓN	1977	R-TEV	S-CMV, R-TOMV, S-P CAPSICI, R-PVYO, R-PVY1, MADURACIÓN DE VERDE A ROJO
105	CAPSICUM ANNUUM	GOROGLED	CHRISTOV	BULGARIA		1976		S-TOMV
106	CAPSICUM ANNUUM	PODOROK MOLDOVII	CAILLARD	FRANCIA	MOLDAVIA	1977		R-V DAHLIAE
107	CAPSICUM ANNUUM	YELLOW CASTLE	STOKES SEEDS	CANADÁ	SEMILLA COMERCIAL	1977		
108	CAPSICUM ANNUUM	YELLOW BELLE	STOKES SEEDS	CANADÁ	SEMILLA COMERCIAL	1977		COLOR INMADURO AMARILLO
109	CAPSICUM ANNUUM	PI 241670	CONTI	ITALIA		1977		S-CMV
110	CAPSICUM ANNUUM	PI 273428	CONTI	ITALIA		1977		S-CMV
111	CAPSICUM ANNUUM	PI 256058	CONTI	ITALIA		1977		S-CMV
112	CAPSICUM ANNUUM	SERRANO CRIOLLO DE MORELOS 334 (SCN 334)	GUERRERO	MÉXICO	INIA	1980	R-P CAPSICI	R-PVYO, R-PVY1, R-PVY1-2, R-P CAPSICI, R-TOMV, PICANTE, PÉNDULO, TRIANGULAR ALARGADO, COLOR INMADURO VERDE, COLOR MADURO ROJO, GEN PVRA

COLECCIÓN DE MEJORADOR

CÓDIGO	ESPECIE	DENOMINACIÓN	DONANTE	PAÍS DEL DONANTE	ORIGEN	AÑO	DATOS DEL DONANTE	DATOS DEL CONSERVADOR
113	CAPSIUM ANNUUM	TRICOLOR	J. COSTA	ESPAÑA	MURCIA	1980		ORNAMENTAL
114	CAPSIUM ANNUUM	LÍNEA 724		ANTIGUA YUGOSLAVIA	SEMEDEREVSKA PALANKA	1977	R-V DAHLIAE	PICANTE. PÉNDULO, TRIANGULAR ALARGADO, C2, COLOR INMADURO AMARILLO, COLOR MADURO ROJO
115	CAPSIUM ANNUUM	BOUKET-3	INRA	FRANCIA	BULGARIA	1977	PIMENTÓN, R-V DAHLIAE	
116	CAPSIUM ANNUUM	PALLAGI (WYR 4168)		URSS	I VAVILOV	1978	PARA ENCURTIR	S-TOMV, ATOMATADO
117	CAPSIUM BACCATUM VAR. PENDULUM	PEN-1	POCHARD	FRANCIA		1977	R-V DAHLIAE EN YUGOSLAVIA	R-V DAHLIAE, R-TSWV
118	CAPSIUM CHINENSE	PI 188478	POCHARD	FRANCIA		1977		R-V DAHLIAE. CRIZA BIEN CON C. ANNUUM A CONDICIÓN DE QUE ÉSTE ACTÚE COMO HEMBRA, AUNQUE NO TODAS LAS VARIETADES SON CONVENIENTES
119	CAPSIUM ANNUUM	PODOROK MOLDOVII		URSS	I VAVILOV	1977		R-V DAHLIAE, DULCE
120	CAPSIUM ANNUUM	MAJKOPSKIJ 470 (WYR 1282)		URSS	I. VAVILOV (KARSNODAR)	1977	R-V DAHLIAE	
121	CAPSIUM ANNUUM	BUKETEN	J. J. RAMOS	ESPAÑA (BADAJOZ)	BULGARIA	1977	R-V DAHLIAE	S-TOMV, PIMENTÓN, GEN FA, COLOR MADURO ROJO
122	CAPSIUM ANNUUM	SERRANO CRIOLLO DE MORELOS 331	A GUERRERO	MÉXICO	INIA	1984		R-P. CAPSICI
123	CAPSIUM ANNUUM	ITALIAN E-1	A COOK	EE UU		1984		R-PVYO, S-PVY1, S-PVY1-2, R-TOMV. HAY PLANTAS CON FRUTOS RECTOS Y PLANTAS CON FRUTOS PÉNDULOS.
124	CAPSIUM ANNUUM	IKEDA-1	NAGAI	BRASIL		1975	S-TMV, S-PVY	R-PVYO, R-PVY1, S-PVY1-2, S-TOMV, R-CMV (RESISTENCIA DE CAMPO)
125	CAPSIUM ANNUUM	MOURA	NAGAI	BRASIL		1975	S-TMV, S_PVY	R-CMV (RESISTENCIA DE CAMPO), R-PVYO, R-PVY1
126	CAPSIUM FRUTESCENS	SIN DENOMINACIÓN	ALEKSIC	ANTIGUA YUGOSLAVIA	SMED PALANKA	1978		R-V DAHLIAE
127	CAPSIUM ANNUUM	PODOROK MOLDOVII	ALEKSIC	ANTIGUA YUGOSLAVIA	SMED PALANKA	1978		R-V DAHLIAE
128	CAPSIUM ANNUUM	DI CUNEO	QUAGLIOTTI	ITALIA	UNIVERSIDAD DE TURIN	1984		COLOR INMADURO VERDE, COLOR MADURO AMARILLO, RECTO, PIMIENTO PEPPER,

COLECCIÓN DE MEJORADOR

CÓDIGO	ESPECIE	DENOMINACIÓN	DONANTE	PAÍS DEL DONANTE	ORIGEN	AÑO	DATOS DEL DONANTE	DATOS DEL CONSERVADOR
129	CAPSIUM ANNUUM	TOPEPO	QUAGLIOTTI	ITALIA	UNIVERSIDAD DE TURIN	1984		ATOMATADO
130	CAPSIUM BACCATUM VAR. PENDULUM	ESCABECHE	HORTUS	PERÚ		1984	PARA ENCURTIR	R-V DAHLIAE, R-TSWV
131	CAPSIUM BACCATUM VAR. PENDULUM	ESCABECHE P-5	EST. EXP. LA MAYORA	ESPAÑA	CAJAMARCA (PERÚ)	1985	R-TOMV, PARA ENCURTIR	R-V DAHLIAE, S-TSWV?, PÉNDULO, ALARGADO, COLOR INMADURO VERDE, COLOR MADURO NARANJA,
132	CAPSIUM ANNUUM	MORANCHO	R GIL	ESPAÑA	NAVARRA	1985		COLOR INMADURO VERDE, COLOR MADURO MORADO, HAY ALGUNAS PLANTAS DE COLOR MADURO ROJO, PIMIENTO PEPPER, REDONDO, ¿RECTO?, GEN CL
133	CAPSIUM ANNUUM	S 385		INDIA		1985		S-TOMV, PROBABLEMENTE VAR. AVICULARE
134	CAPSIUM BACCATUM VAR. PENDULUM	ESCABECHE P-8	EST. EXP. LA MAYORA	ESPAÑA	NEQUE-CHICLAYO (PERÚ)	1985		R-V DAHLIAE, S-TSWV?
135	CAPSIUM BACCATUM VAR. PENDULUM	P-20	EST. EXP. LA MAYORA	ESPAÑA	MERCADO DE PERÚ	1985		R-V DAHLIAE, ¿S-TSWV?
136	CAPSIUM ANNUUM	P-23	EST. EXP. LA MAYORA	ESPAÑA	MERCADO DE PERÚ	1985		¿S-TSWV?
137	CAPSIUM BACCATUM VAR. PENDULUM	P-25	EST. EXP. LA MAYORA	ESPAÑA	MERCADO DE PERÚ	1985		R-V DAHLIAE, ¿S-TSWV?
138	CAPSIUM BACCATUM VAR. PENDULUM	P-68 (AJÍ NARANJA)	EST. EXP. LA MAYORA	ESPAÑA	MERCADO DE PERÚ	1985		R-TSWV
139	CAPSIUM PUBESCENS	ROCOTO ROJO P-2	EST. EXP. LA MAYORA	ESPAÑA	CAJAMARCA (PERÚ)	1985		S-TSWV
140	CAPSIUM PUBESCENS	P-30 (ROCOTO)	EST. EXP. LA MAYORA	ESPAÑA	LA DIVISORIA-HUANUCO (PERÚ)	1985		S-TSWV
141	CAPSIUM PUBESCENS	P-69 (ROCOTO)	EST. EXP. LA MAYORA	ESPAÑA	MERCADO DE PERÚ	1985		S-TSWV
142	CAPSIUM CHINENSE	PI 152225	PETO SEED	EE UU	MURCIA (J. COSTA)	1985	R-OIDIO, R-TSWV	
143	CAPSIUM CHINENSE	PI 159236 (A VECES APARECE COMO PI 189236)	PETO SEED	EE UU	MURCIA (J. COSTA)	1985	R-OIDIO, R-TSWV	
144	CAPSIUM ANNUUM	HABANERO ROJO	J. COSTA	ESPAÑA	MÉJICO	1985		LLEGÓ CLASIFICADO COMO C. CHINENSE

COLECCIÓN DE MEJORADOR

CÓDIGO	ESPECIE	DENOMINACIÓN	DONANTE	PAÍS DEL DONANTE	ORIGEN	AÑO	DATOS DEL DONANTE	DATOS DEL CONSERVADOR
145	CAPSICUM ANNUUM	TRICOLOR VARIEGADO	R GIL	ESPAÑA	ZARAGOZA	1985		ORNAMENTAL, FOLLAJE VARIEGADO, MUTANTE APARECIDO DENTRO DE TRICOLOR (C-113)
146	CAPSICUM ANNUUM	ME-6-1 (MACH)	J COSTA	ESPAÑA	MÉJICO (J LIZARRAGA)	1984		PICANTE
147	CAPSICUM ANNUUM	ME-15-4 (SCATIC?)	J COSTA	ESPAÑA	MÉJICO (OCOTLAN)	1984		PICANTE
148	CAPSICUM ANNUUM	ME-15-5 (SCATIC?)	J COSTA	ESPAÑA	MÉJICO (OCOTLAN)	1984		PICANTE
149	CAPSICUM ANNUUM	ME-15-7 (SCATIC?)	J COSTA	ESPAÑA	MÉJICO (OCOTLAN)	1984		PICANTE
150	CAPSICUM ANNUUM	ME-17-1	J COSTA	ESPAÑA	MÉJICO (HUCHINANGO)	1984		PICANTE
151	CAPSICUM CHACOENSE	G-280	IVT	PAÍSES BAJOS		1986		S-V DAHLIAE
152	CAPSICUM CHACOENSE	G-281/SA 185	IVT	PAÍSES BAJOS		1986		S-V DAHLIAE, R-TSWV (F NUEZ)
153	CAPSICUM CHACOENSE	G-761	IVT	PAÍSES BAJOS		1986		R-V DAHLIAE
154	CAPSICUM CHACOENSE	G-808	IVT	PAÍSES BAJOS		1986		S-V DAHLIAE
155	CAPSICUM CHINENSE	G-12	IVT	PAÍSES BAJOS		1986		R-V DAHLIAE
156	CAPSICUM CHINENSE	G-215	IVT	PAÍSES BAJOS		1986		R V DAHLIAE
157	CAPSICUM CHINENSE	G-302/AC17-49	IVT	PAÍSES BAJOS		1986		R V DAHLIAE
158	CAPSICUM CHINENSE	G-303/AC2139	IVT	PAÍSES BAJOS		1986		R-V DAHLIAE
159	CAPSICUM CHINENSE	G-313/1-5362	IVT	PAÍSES BAJOS		1986		S-V DAHLIAE
160	CAPSICUM EXIMIUM	G-271	IVT	PAÍSES BAJOS		1986		S-V DAHLIAE

COLECCIÓN DE MEJORADOR

CÓDIGO	ESPECIE	DENOMINACIÓN	DONANTE	PAÍS DEL DONANTE	ORIGEN	AÑO	DATOS DEL DONANTE	DATOS DEL CONSERVADOR
161	CAPSICUM FRUTESCENS	G-7	IVT	PAÍSES BAJOS		1986		R-V DAHLIAE
162	CAPSICUM FRUTESCENS	G-8	IVT	PAÍSES BAJOS		1986		R-V DAHLIAE
163	CAPSICUM FRUTESCENS	G-282/RU72-7	IVT	PAÍSES BAJOS		1986		R-V DAHLIAE
164	CAPSICUM FRUTESCENS	G-283/AC1249	IVT	PAÍSES BAJOS		1986		R-V DAHLIAE
165	CAPSICUM FRUTESCENS	G-285	IVT	PAÍSES BAJOS		1986		R-V DAHLIAE
166	CAPSICUM FRUTESCENS	G-785/GELB (YELLOW)	IVT	PAÍSES BAJOS		1986		S-V DAHLIAE
167	CAPSICUM GALAPAGOENSE	G-278/AC1501	IVT	PAÍSES BAJOS		1986		R-V DAHLIAE
168	CAPSICUM ANNUUM	G-232B	IVT	PAÍSES BAJOS		1986		S-V DAHLIAE
169	CAPSICUM ANNUUM	G-9	IVT	PAÍSES BAJOS		1986		R-V DAHLIAE, PICANTE, ERECTO, ALARGADO, COLOR INMADURO VERDE, COLOR MADURO ROJO
170	CAPSICUM ANNUUM	G-92	IVT	PAÍSES BAJOS		1986		S-V DAHLIAE
171	CAPSICUM ANNUUM	G-192	IVT	PAÍSES BAJOS		1986		S-V DAHLIAE
172	CAPSICUM PRAETERMISSUM	G-724	IVT	PAÍSES BAJOS		1986		S-V DAHLIAE
173	CAPSICUM PRAETERMISSUM	G-757/SA216	IVT	PAÍSES BAJOS		1986		S-V DAHLIAE
174	CAPSICUM PRAETERMISSUM	G-758	IVT	PAÍSES BAJOS		1986		S-V DAHLIAE
175	CAPSICUM CHACOENSE	P-358/81	LEHMAN	ALEMANIA		1986		
176	CAPSICUM CHACOENSE	P-215/81	LEHMAN	ALEMANIA		1986		S-V DAHLIAE



COLECCIÓN DE MEJORADOR

CÓDIGO	ESPECIE	DENOMINACIÓN	DONANTE	PAÍS DEL DONANTE	ORIGEN	AÑO	DATOS DEL DONANTE	DATOS DEL CONSERVADOR
177	CAPSIUM EXIMUM	P-470/80	LEHMAN	ALEMANIA		1986		S-V DAHLIAE
178	CAPSIUM EXIMUM	P-500/83	LEHMAN	ALEMANIA		1986		S-V DAHLIAE
179	CAPSIUM GALAPAGOENSE	P-578/82	LEHMAN	ALEMANIA		1986		S-V DAHLIAE
180	CAPSIUM PRAETERMISSUM	P-324/83	LEHMAN	ALEMANIA		1986		R-V DAHLIAE
181	CAPSIUM PRAETERMISSUM	P-360/83	LEHMAN	ALEMANIA		1986		R-V DAHLIAE
182	CAPSIUM PRAETERMISSUM	P-469/77	LEHMAN	ALEMANIA		1986		R-V DAHLIAE
183	CAPSIUM ANNUUM	BAJIO 1020	A GUERRERO	MÉXICO	INIA MÉXICO	1986		
184	CAPSIUM ANNUUM	SALVATIERRA	A GUERRERO	MÉXICO	INIA MÉXICO	1986		
185	CAPSIUM ANNUUM	RM21/83		ANTIGUA YUGOSLAVIA	SMED PALANKA	1986	R-CMV	R-CMV
186	CAPSIUM ANNUUM	RM32/83		ANTIGUA YUGOSLAVIA	SMED PALANKA	1986	R-CMV	R-CMV
187	CAPSIUM ANNUUM	RPC-11	REIFSCHEIDER	BRASIL		1986	R-P. CAPSICI	S-P. CAPSICI
188	CAPSIUM CHINENSE	AJÍ COLOR ROCOTO	EST EXP. LA MAYORA	ESPAÑA		1986		¿PICANTE?, COLOR INMADURO AMARILLO
189	CAPSIUM FRUTESCENS ?	P-15	EST EXP. LA MAYORA	ESPAÑA		1986		¿PICANTE?
190	CAPSIUM ANNUUM	NEW MEXICO CAPSICUM ACCESION		EE UU		1986	R-V DAHLIAE	
191	CAPSIUM ANNUUM	BUKETEN-PH8	R. GIL	ESPAÑA	LÍNEA DE SELECCIÓN	1986		R-V DAHLIAE, DULCE. SELECCIONADA POR NOSOTROS DENTRO DE BUKETEN POR MAYOR RESISTENCIA QUE ÉSTE A V.DAHLIAE
192	CAPSIUM ANNUUM	TRABA (CAN257)	CAN	ESPAÑA	NAVARRA	1986	PIMIENTO PEPPER	DULCE, REDONDO, COLOR INMADURO VERDE, COLOR MADURO ROJO, CONSERVA

COLECCIÓN DE MEJORADOR

CÓDIGO	ESPECIE	DENOMINACIÓN	DONANTE	PAÍS DEL DONANTE	ORIGEN	AÑO	DATOS DEL DONANTE	DATOS DEL CONSERVADOR
193	CAPSIUM ANNUUM	CINCA (CAN)	CAN	ESPAÑA	NAVARRA	1986	PIMIENTO PEPPER	DULCE, REDONDO, COLOR INMADURO VERDE, COLOR MADURO ROJO, CONSERVA
194	CAPSIUM ANNUUM	DANIEL (CAN238)	CAN	ESPAÑA	NAVARRA	1986	PIMIENTO PEPPER	DULCE, REDONDO, COLOR INMADURO VERDE, COLOR MADURO ROJO, CONSERVA
195	CAPSIUM ANNUUM	ARCA (CAN)	CAN	ESPAÑA	NAVARRA	1986	PIMIENTO PEPPER	DULCE, REDONDO, COLOR INMADURO VERDE, COLOR MADURO ROJO, CONSERVA
196	CAPSIUM ANNUUM	JUNCO (CAN234)	CAN	ESPAÑA	NAVARRA	1986	PIMIENTO PEPPER	DULCE, REDONDO, COLOR INMADURO VERDE, COLOR MADURO ROJO, CONSERVA
197	CAPSIUM ANNUUM	CREBA (CAN358)	CAN	ESPAÑA	NAVARRA	1986	PIMIENTO PEPPER	DULCE, REDONDO, COLOR INMADURO VERDE, COLOR MADURO ROJO, CONSERVA
198	CAPSIUM ANNUUM	YOLO WONDER	S COMERCIAL	EE UU	SEMILLA COMERCIAL	1986		DULCE, PÉNDULO, CUATRO CASCOS, COLOR INMADURO VERDE COLOR MADURO ROJO, PLAZA, R-TOMV, S-PVY, BELL
199	CAPSIUM ANNUUM	T1-1	MARINKOVIC	ANTIGUA YUGOSLAVIA	SMED PALANKA	1988	R-V DAHLIAE	
200	SOLANUM PSEUDOCAPSIUM	SIN DENOMINACIÓN	YILDIZ	TURQUÍA		1988	R-P. CAPSICI, R-V. DAHLIAE, R-CMV?	SE RECIBE CLASIFICADO COMO C. CHACOENSE
201	—	MARCHU	SHIFRISS	ISRAEL	INDIA	1988	R-CMV	PROBABLEMENTE RELACIONADA CON PERENNIAL (VER 049)
202	CAPSIUM ANNUUM	PIQUILLO	ITGA	ESPAÑA	NAVARRA	1988	R-ASFIXIA	¿DULCE?, PÉNDULO, TRIANGULAR, COLOR INMADURO VERDE, COLOR MADURO ROJO, CONSERVA, S-V. DAHLIAE
203	CAPSIUM ANNUUM	PICO		ESPAÑA	NAVARRA	1988		¿DULCES?, ERECTOS, TRIANGULARES, COLOR INMADURO VERDE, COLOR MADURO ROJO, CONSERVA, R-ASFIXIA
204	CAPSIUM ANNUUM	CHILE DE ÁRBOL		MÉXICO	AGUASCALIENTES	1991		
205	CAPSIUM ANNUUM	TALTOS VR80	A MOOR	HUNGRÍA	LÍNEA DE SELECCIÓN	1987	R-V DAHLIAE R-ASFIXIA	PÉNDULO, CUATRO CASCOS, COLOR INMADURO BLANCO, COLOR MADURO ROJO, BELL
206	CAPSIUM CHINENSE	P47	EST EXP. LA MAYORA	ESPAÑA		1986		¿DULCE?
207	CAPSIUM ANNUUM	L25	MARINKOVIC	ANTIGUA YUGOSLAVIA		1989		R-V DAHLIAE
208	CAPSIUM BACCATUM VAR. PENDULUM	IAC IBATUBA	NAGAI	BRASIL		1988		

COLECCIÓN DE MEJORADOR

CÓDIGO	ESPECIE	DENOMINACIÓN	DONANTE	PAÍS DEL DONANTE	ORIGEN	AÑO	DATOS DEL DONANTE	DATOS DEL CONSERVADOR
209	<i>CAPSICUM BACCATUM</i> VAR. <i>PENDULUM</i>	CAMBUCI	NAGAI	BRASIL		1988		DULCE, PÉNDULO, CAMPANILLA, COLOR INMADURO VERDE AMARILLO, COLOR MADURO ROJO
210	<i>CAPSICUM ANNUUM</i>	FO FAL	A MOOR	HUNGRÍA		1988	GEN 'AL', GEN 'FA'	DULCES, ERECTOS Y PÉNDULOS, ALARGADOS, COLOR INMADURO AMARILLO COLOR MADURO ROJO
211	<i>CAPSICUM ANNUUM</i>	F1 213	A MOOR	HUNGRÍA		1988	GEN 'MS509'	
212	<i>CAPSICUM ANNUUM</i>	F1 RAPIDUS	A MOOR	HUNGRÍA		1988	GEN 'AL', GEN 'MS3'	PICANTE
213	<i>CAPSICUM ANNUUM</i>	F1 NOVATOR	A MOOR	HUNGRÍA		1988	GEN 'AL', GEN 'MS3'	PICANTE
214	<i>CAPSICUM ANNUUM</i>	GUINDILLA AMARILLA	BGHZ	ESPAÑA	IBARRA (PAÍS VASCO)	1989		S-V DAHLIAE
215	<i>CAPSICUM ANNUUM</i>	CRISTAL	P. ARCE	ESPAÑA	ESTACIÓN RIOJA-NAVARRA	1989		
216	<i>CAPSICUM ANNUUM</i>	MS-3DFAL-2	G. CSILLERY	HUNGRÍA		1989	GEN 'MS3', GEN 'FA+', GEN 'UP+'	
217	<i>CAPSICUM ANNUUM</i>	MS-3DFAL-4	G. CSILLERY	HUNGRÍA		1989	GEN 'MS3', GEN 'FA+', GEN 'UP+'	
218	<i>CAPSICUM ANNUUM</i>	MS-3DSAL-6	G. CSILLERY	HUNGRÍA		1989	GEN 'MS3'	
219	<i>CAPSICUM ANNUUM</i>	MS-1SFAL-9	G. CSILLERY	HUNGRÍA		1989	GEN 'MS1', GEN 'FA+', GEN 'UP+'	
220	<i>CAPSICUM ANNUUM</i>	MS-1SSAL-12	G. CSILLERY	HUNGRÍA		1989	GEN 'MS1'	
221	<i>CAPSICUM ANNUUM</i>	MS-1SSAL-13	G. CSILLERY	HUNGRÍA		1989	GEN 'MS1'	
222	<i>CAPSICUM ANNUUM</i>	MS-1SAL-14	G. CSILLERY	HUNGRÍA		1989	GEN 'MS1'	
223	<i>CAPSICUM ANNUUM</i>	MS-509PFAL-16	G. CSILLERY	HUNGRÍA		1989	GEN 'MS509', GEN 'FA', GEN 'UP'	
224	<i>CAPSICUM ANNUUM</i>	A-91	IPB	FILIPINAS		1986		

COLECCIÓN DE MEJORADOR

CÓDIGO	ESPECIE	DENOMINACIÓN	DONANTE	PAÍS DEL DONANTE	ORIGEN	AÑO	DATOS DEL DONANTE	DATOS DEL CONSERVADOR
225	<i>CAPSICUM ANNUUM</i>	A-112	IPB	FILIPINAS		1986		
226	<i>CAPSICUM ANNUUM</i>	MS-509PFAL-17	G. CSILLERY	HUNGRÍA		1989	GEN 'MS509', GEN 'FA', GEN 'UP'	
227	<i>CAPSICUM ANNUUM</i>	A-117 (VE-67)	IPB	FILIPINAS		1986		
228	<i>CAPSICUM PUBESCENS</i>	1998	LA MOLINA	PERÚ		1986		S-TSWV
229	<i>CAPSICUM ANNUUM</i>	18-1 (R-79)	LA MOLINA	PERÚ		1986		SE RECIBE CLASIFICADA COMO C CHINENSE
230	<i>CAPSICUM ANNUUM</i>	13-71 (N EV 74)	LA MOLINA	PERÚ		1986		SE RECIBE CLASIFICADA COMO C CHINENSE
231	<i>CAPSICUM CHINENSE</i>	2004	LA MOLINA	PERÚ		1986		
232	<i>CAPSICUM BACCATUM</i> VAR. <i>PENDULUM</i>	1156	LA MOLINA	PERÚ		1986		R-TSWV, TIPO ESCABECHE
233	<i>CAPSICUM BACCATUM</i> VAR. <i>PENDULUM</i>	175-1 (N EV 66)	LA MOLINA	PERÚ		1986		S-TSWV, TIPO ESCABECHE
234	<i>CAPSICUM BACCATUM</i> VAR. <i>PENDULUM</i>	1027-2 (R-79)	LA MOLINA	PERÚ		1986		S-TSWV, TIPO ESCABECHE
235	<i>CAPSICUM BACCATUM</i> VAR. <i>PENDULUM</i>	3F (G-74)	LA MOLINA	PERÚ		1986		
236	<i>CAPSICUM BACCATUM</i> VAR. <i>PENDULUM</i>	12 F (N EVA. 84)	LA MOLINA	PERÚ		1986		S-TSWV, TIPO ESCABECHE. EXISTEN PLANTAS CON FRUTOS REDONDOS Y CON FRUTOS ALARGADOS
237	<i>CAPSICUM BACCATUM</i> VAR. <i>PENDULUM</i>	21-F (N EV 105)	LA MOLINA	PERÚ		1986		S-TSWV, TIPO ESCABECHE
238	<i>CAPSICUM BACCATUM</i> VAR. <i>PENDULUM</i>	213-13	LA MOLINA	PERÚ		1986		S-TSWV, TIPO ESCABECHE
239	<i>CAPSICUM ANNUUM</i>	25-72065	LA MOLINA	PERÚ		1986		
240	<i>CAPSICUM ANNUUM</i>	25-6612	LA MOLINA	PERÚ		1986		

COLECCIÓN DE MEJORADOR

CÓDIGO	ESPECIE	DENOMINACIÓN	DONANTE	PAIS DEL DONANTE	ORIGEN	AÑO	DATOS DEL DONANTE	DATOS DEL CONSERVADOR
241	CAPSICUM ANNUUM	25-072056	LA MOLINA	PERÚ		1986		
242	CAPSICUM ANNUUM	25-72056	LA MOLINA	PERÚ		1986		
243	CAPSICUM ANNUUM	342-5-R79	LA MOLINA	PERÚ		1986		
244	CAPSICUM ANNUUM	1031-2-R-79	LA MOLINA	PERÚ		1986		
245	CAPSICUM ANNUUM	DAEPUNGGUCHU (ABUNDANCIA)	KWANSOON CHOI	COREA	SELECCIÓN A PARTIR DE JOCHIWEONJAEAE	1985	R.P. CAPSICI, R. XANTHOMONAS VESICATORIA, PICANTE, ALARGADO	P.B. ABSTRACTS 55(9):7327
246	CAPSICUM ANNUUM	ME-11-1 (SCATIC CORTO?)	J COSTA	ESPAÑA	CAMPECHE (MÉXICO)	1984	PICANTE	
247	CAPSICUM ANNUUM	ANEHEIM F6	INRA	FRANCIA		1986	R-PVY	COLOR INMADURO VERDE, COLOR MADURO ROJO, PÉNDULO, DULCE, TRIANGULAR ALARGADO
248	CAPSICUM ANNUUM	FEHEROZON SYNTETIC	BUDATETENY	HUNGRÍA		1986	GEN 'FA'	
249	CAPSICUM ANNUUM	TIZENEGYES	BUDATETENY	HUNGRÍA		1986	GEN 'FA'	PÉNDULO, COLOR INMADURO BLANCO, COLOR MADURO ROJO
250	CAPSICUM ANNUUM	ALBAREGIA	BUDATETENY	HUNGRÍA		1986		ERECTO, COLOR INMADURO BLANCO, COLOR MADURO ROJO
251	CAPSICUM ANNUUM	TH 9/36	BUDATETENY	HUNGRÍA		1986		
252	CAPSICUM ANNUUM	HOSSZU 231/168	BUDATETENY	HUNGRÍA		1986		PÉNDULO, COLOR INMADURO BLANCO, COLOR MADURO ROJO
253	CAPSICUM ANNUUM	EDES ALMA	BUDATETENY	HUNGRÍA		1986		COLOR INMADURO BLANCO, COLOR MADURO ROJO
254	CAPSICUM ANNUUM	CS G. 1569/298	BUDATETENY	HUNGRÍA		1986		
255	CAPSICUM ANNUUM	U244/197	BUDATETENY	HUNGRÍA		1986		
256	CAPSICUM ANNUUM	ET 220/265	BUDATETENY	HUNGRÍA		1986		

COLECCIÓN DE MEJORADOR

CÓDIGO	ESPECIE	DENOMINACIÓN	DONANTE	PAIS DEL DONANTE	ORIGEN	AÑO	DATOS DEL DONANTE	DATOS DEL CONSERVADOR
257	CAPSICUM ANNUUM	SOBOR/330	BUDATETENY	HUNGRÍA		1986		
258	CAPSICUM ANNUUM	T N 120/23	BUDATETENY	HUNGRÍA		1986		PICANTE
259	CAPSICUM ANNUUM	HUNGARIAN WONDER	BUDATETENY	HUNGRÍA		1986		
260	CAPSICUM ANNUUM	KECSKERSZARV/361	BUDATETENY	HUNGRÍA		1986		
261	CAPSICUM TOVARII	9008 (2017, P. SMITH)	BGHZ	ESPAÑA	USA	1994		
262	CAPSICUM ANNUUM	ET KARMIN/285	BUDATETENY	HUNGRÍA		1986		
263	CAPSICUM ANNUUM	MS509P FAL-18	BUDATETENY	HUNGRÍA		1989	GEN 'MS3'	PÉNDULO, DULCE, REDONDO, COLOR INMADURO VERDE, COLOR MADURO ROJO
264	CAPSICUM ANNUUM	MS509P-SAL20	BUDATETENY	HUNGRÍA		1989	GEN 'MS509'	
265	CAPSICUM ANNUUM	MS509P-SAL21	BUDATETENY	HUNGRÍA		1989	GEN 'MS509'	
266	CAPSICUM ANNUUM	MS3D FAL1P.L	BUDATETENY	HUNGRÍA		1989	GEN 'MS3'	
267	CAPSICUM ANNUUM	MS3D FAL3P.L	BUDATETENY	HUNGRÍA		1989	GEN 'MS3'	
268	CAPSICUM ANNUUM	MS3D SAL5P.L	BUDATETENY	HUNGRÍA		1989	GEN 'MS3'	
269	CAPSICUM ANNUUM	MS3D SAL7P.L	BUDATETENY	HUNGRÍA		1989	GEN 'MS3'	
270	CAPSICUM ANNUUM	MS3D SAL8P.L	BUDATETENY	HUNGRÍA		1989	GEN 'MS3'	
271	CAPSICUM ANNUUM	MS1S FAL9P.L	BUDATETENY	HUNGRÍA		1989	GEN 'MS1'	
272	CAPSICUM ANNUUM	MS1S SAL11P.L	BUDATETENY	HUNGRÍA		1989	GEN 'MS3'	

COLECCIÓN DE MEJORADOR								
CÓDIGO	ESPECIE	DENOMINACIÓN	DONANTE	PAÍS DEL DONANTE	ORIGEN	AÑO	DATOS DEL DONANTE	DATOS DEL CONSERVADOR
273	CAPSICUM ANNUUM	MS509P SAL19PL	BUDATETENY	HUNGRÍA		1989	GEN 'MS509'	
274	CAPSICUM ANNUUM	MS509P FAL15PL	BUDATETENY	HUNGRÍA		1989	GEN 'MS509'	
275	CAPSICUM CHINENSE	PI 159236 (82173)	IVT	PAÍSES BAJOS		1989		GEN 'L3', R-TOMV, R-TMV, R-PMNV, R-TSWV
276	CAPSICUM CHINENSE	MISHME (78934)	IVT	PAÍSES BAJOS		1989		GEN 'L3', R-TMV, R-TOMV, R-PMNV
277	CAPSICUM ANNUUM	EARLY CALWONDER	IVT	PAÍSES BAJOS		1989	GEN 'L+	
278	CAPSICUM ANNUUM	RU72-292 (G227)	IVT	PAÍSES BAJOS		1989		GEN ^L3^ R-TMV, R-TOMV, R-PMNV
279	CAPSICUM CHACOENSE	SA185 (G22B1)	IVT	PAÍSES BAJOS		1989		
280	CAPSICUM CHACOENSE	PI 260429 (81144)	IVT	PAÍSES BAJOS		1990		R-PMNV-1-2-3, R-TSWV (F NUEZ), GEN 'L4'
281	CAPSICUM ANNUUM	CALAFYUCO	GALMARINI	ARGENTINA	INTA	1990	PIMIENTO PEPPER	R-P. CAPSICI, CONSERVA
282	CAPSICUM ANNUUM	DOUX D'ALGER	A PALLOIX	FRANCIA	INRA	1990	R-PVY	
283	CAPSICUM ANNUUM	INDONESIAN SELECTION	J SINGH	INDIA	PUNJAB	1990	RESISTENCIA A VIRUS	
284	CAPSICUM ANNUUM	BG-1	J SINGH	INDIA	PUNJAB	1990	RESISTENCIA A VIRUS	
285	CAPSICUM ANNUUM	LLS (LUDHIANA LONG SELECTION)	J SINGH	INDIA	PUNJAB	1990	RESISTENCIA A VIRUS	
286	CAPSICUM ANNUUM	PUNJAB LAL	J SINGH	INDIA	PUNJAB	1990	RESISTENCIA A VIRUS	
287	—	AJÍ DE LAS MONTAÑAS		PERÚ	PERÚ	1991		
288	SOLANUM CAPSICASTRUM	CB34				1990		

COLECCIÓN DE MEJORADOR								
CÓDIGO	ESPECIE	DENOMINACIÓN	DONANTE	PAÍS DEL DONANTE	ORIGEN	AÑO	DATOS DEL DONANTE	DATOS DEL CONSERVADOR
289	—	NICOLÁS	NICOLÁS GONZÁLEZ	ESPAÑA	BANCO DE GERMOPLASMA, ALCALÁ DE HENARES	1990	R-P. CAPSICI	
290	CAPSICUM ANNUUM	PEZA	P. PASKO	ALBANIA	INSTITUTO DE HORTALIZAS Y PATATA, TIRANA, ALBANIA	1990	TIPO CAPIA	
291	CAPSICUM ANNUUM	POCE E KUGE (PUCHERO ROJO)	P. PASKO	ALBANIA	INSTITUTO DE HORTALIZAS Y PATATA, TIRANA, ALBANIA	1989		
292	CAPSICUM ANNUUM	ALB-4, CRUCE 38X14	P. PASKO	ALBANIA	INSTITUTO DE HORTALIZAS Y PATATA DE TIRANA, ALBANIA	1990	80% R-V DAHLIAE	
293	CAPSICUM ANNUUM	ALB-7 CRUCE 38X6	P. PASKO	ALBANIA	INSTITUTO DE HORTALIZAS Y PATATA DE TIRANA, ALBANIA	1990	100% R-V DAHLIAE	
294	CAPSICUM ANNUUM	ALB-9 CRUCE 13X36	P. PASKO	ALBANIA	INSTITUTO DE HORTALIZAS Y PATATA DE TIRANA, ALBANIA	1990	100% R-V DAHLIAE	
295	CAPSICUM ANNUUM	ALB-11 CRUCE 13X13	P. PASKO	ALBANIA	INSTITUTO DE HORTALIZAS Y PATATA DE TIRANA, ALBANIA	1990	100% R-V DAHLIAE	
296	CAPSICUM ANNUUM	ALB-33 (DIALELE) CRUCE 13X10	P. PASKO	ALBANIA	INSTITUTO DE HORTALIZAS Y PATATA DE TIRANA, ALBANIA	1990	100% R-V DAHLIAE	
297	CAPSICUM ANNUUM	ALB-38 CRUCE 36X6?	P. PASKO	ALBANIA	INSTITUTO DE HORTALIZAS Y PATATA DE TIRANA, ALBANIA	1990	80% R-V DAHLIAE	
298	CAPSICUM ANNUUM	ALB-40 CRUCE 13X6	P. PASKO	ALBANIA	INSTITUTO DE HORTALIZAS Y PATATA DE TIRANA, ALBANIA	1990	100% R-V DAHLIAE	
299	CAPSICUM ANNUUM	ALB-42 CRUCE 13X38	P. PASKO	ALBANIA	INSTITUTO DE HORTALIZAS Y PATATA DE TIRANA, ALBANIA	1990	100% R-V DAHLIAE	
300	CAPSICUM ANNUUM	ALB-43 CRUCE 14X14	P. PASKO	ALBANIA	INSTITUTO DE HORTALIZAS Y PATATA DE TIRANA, ALBANIA	1990	100% R-V DAHLIAE	
301	CAPSICUM ANNUUM	ALB-46 CRUCE 38X38	P. PASKO	ALBANIA	INSTITUTO DE HORTALIZAS Y PATATA DE TIRANA, ALBANIA	1990	80% R-V DAHLIAE	
302	CAPSICUM ANNUUM	ALB-47 CRUCE 7X10	P. PASKO	ALBANIA	INSTITUTO DE HORTALIZAS Y PATATA DE TIRANA, ALBANIA	1990	100% R-V DAHLIAE	
303	CAPSICUM ANNUUM	ALB-49 CRUCE 18X36	P. PASKO	ALBANIA	INSTITUTO DE HORTALIZAS Y PATATA DE TIRANA, ALBANIA	1990	100% R-V DAHLIAE	
304	—	CH-4-43	S. MONMA	JAPÓN	NAT. RES. INST. OF VEG., ORNAM. PLANTS AND TEA	1992	R-CMV, PICANTE	

COLECCIÓN DE MEJORADOR

CÓDIGO	ESPECIE	DENOMINACIÓN	DONANTE	PAÍS DEL DONANTE	ORIGEN	AÑO	DATOS DEL DONANTE	DATOS DEL CONSERVADOR
305	—	CB-16-1-1	S MONMA	JAPÓN	NAT. RES. INST. OF VEG. ORNAM. PLANTS AND TEA	1992	R-CMV, PICANTE	
306	<i>CAPSICUM CARDENASHII</i>	165 904750136 G	HORTUS BOTANICUS UNIVERSITATIS	PAÍSES BAJOS	NIMEGA	1993		
307	<i>CAPSICUM ANNUUM</i>	FOLIKA				1993		
308	<i>CAPSICUM ANNUUM</i>	MORAVA				1993		
309	<i>CAPSICUM ANNUUM</i>	YUBILA				1993		
310	<i>CAPSICUM ANNUUM</i>	BETKA				1993		
311	<i>CAPSICUM ANNUUM</i>	KARKULKA				1993		
312	<i>CAPSICUM ANNUUM</i>	KARMINA				1993		
313	<i>CAPSICUM ANNUUM</i>	KZ-2 N.B.				1993		
314	<i>CAPSICUM ANNUUM</i>	KZ-3 N.B.				1993		
315	<i>CAPSICUM ANNUUM</i>	KZ-4 N.B.				1993		
316	<i>CAPSICUM ANNUUM</i>	HODONINSKA SLADKA VZPRIAMENA				1993		
317	—	GUINDILLA ALBANESA TIPO NEGRAL	P.PASKO	ALBANIA	RESTAURANTE ALBANÉS	1993		
318	—	GUINDILLA ALBANESA TIPO SERRANO	P. PASKO	ALBANIA	RESTAURANTE ALBANÉS	1993		
319	—	GUINDILLA ALBANESA TIPO DOUX DES LANDES	P. PASKO	ALBANIA	RESTAURANTE ALBANÉS	1993		
320	—	GUINDILLA ALBANESA TIPO PEQUEÑO CUADRADO	P.PASKO		RESTAURANTE ALBANÉS	1993		

COLECCIÓN DE MEJORADOR

CÓDIGO	ESPECIE	DENOMINACIÓN	DONANTE	PAÍS DEL DONANTE	ORIGEN	AÑO	DATOS DEL DONANTE	DATOS DEL CONSERVADOR
321	<i>CAPSICUM ANNUUM</i>	VETHKE	P. PASKO	ALBANIA	ALBANIA	1994		
322	<i>CAPSICUM ANNUUM</i>	GJORICA	P. PASKO	ALBANIA	ALBANIA	1994		
323	<i>CAPSICUM BACCATUM VAR. PENDULUM</i>	AJÍ AMARILLO ESCABECHE	S. CONTRERAS	PERÚ	SPA	1994		
324	<i>CAPSICUM ANNUUM</i>	NUMEX SWEET	BOSLAND	MÉXICO	NEW MÉXICO STATE UNIVERSITY	1994	PIMENTÓN DULCE	COLOR INMADURO VERDE, COLOR MADURO ROJO, TRIANGULAR ALARGADO, PÉNDULO, DULCE, FACIL DE ADAPTACIÓN EN ZARAGOZA. VER HORTISCIENCE 28(8):860-861
325	<i>CAPSICUM ANNUUM</i>	BELRUBI	RAMIRO ARNEO	ESPAÑA	VARIEDAD COMERCIAL	1994	PIMENTÓN, SE PUDRE EL FRUTO CON RAPIDEZ	COLOR INMADURO VERDE, COLOR MADURO ROJO, TRIANGULAR ALARGADO, PÉNDULO, DULCE
326	<i>CAPSICUM ANNUUM</i>	AGRIDULCE	PIMURSA	ESPAÑA	MURCIA	1993	R-TSWV (J COSTA)	PIMENTÓN, R.V. DAHLIAE ALTO CONTENIDO EN COLORANTES, ALARGADO, DULCE, COLOR INMADURO VERDE, MADURO ROJO. SINÓNIMO DE "DE LA VERBA" Y "OCAL"
327	<i>CAPSICUM ANNUUM</i>	DATLER (DATIL ERECTO)	J COSTA	ESPAÑA	MURCIA	1993		PIMENTÓN, S-V DAHLIAE HAY TRES SELECCIONES, LOS NOS 5,8 Y 12
328	<i>CAPSICUM ANNUUM</i>	AGREKANER (KALOCSA X BUKETEN)	J COSTA	ESPAÑA	MURCIA	1993		PIMENTÓN, S-V DAHLIAE, FRUTO ERECTO
329	<i>CAPSICUM ANNUUM</i>	COKANER	J COSTA	ESPAÑA	MURCIA	1993		AGREKANER CON FRUTO PÉNDULO, S-V DAHLIAE
330	<i>CAPSICUM ANNUUM</i>	NEGRAL	J COSTA	ESPAÑA	MURCIA	1993	ALTO CONTENIDO EN COLORANTES PERO SOBRE TODO AMARILLOS	PIMENTÓN, BOLA, COLOR INMADURO VERDE, COLOR MADURO MARRÓN, GEN CL (RETENTOR DE CLOROFILA), S-V DAHLIAE
331	<i>CAPSICUM ANNUUM</i>	AMERICANO	J COSTA	ESPAÑA	MURCIA	1993		S-V DAHLIAE, SINÓNIMO DE BOLA ROJA, VER 333
332	<i>CAPSICUM ANNUUM</i>	NEGRAL	PIMURSA	ESPAÑA	MURCIA	1993		S-V DAHLIAE, PIMENTÓN, BOLA, COLOR INMADURO VERDE, MADURO MARRÓN, GEN CL, RETENTOR DE CLOROFILA, ALTO CONTENIDO EN COLORANTES AMARILLOS
333	<i>CAPSICUM ANNUUM</i>	BOLA ROJA	PIMURSA	ESPAÑA	MURCIA	1993		PIMENTÓN, BOLA, COLOR INMADURO VERDE, COLOR MADURO ROJO, S-V DAHLIAE SINÓNIMO DE AMERICANO, VER 331
334	<i>CAPSICUM ANNUUM</i>	UF15	PETO SEEDS	EE UU	VARIEDAD COMERCIAL	1993		PIMENTÓN, COLOR INMADURO VERDE, COLOR MADURO ROJO, FRUTO ALARGADO
335	<i>CAPSICUM ANNUUM</i>	PAPRIKING	PETO SEEDS	EE UU	VARIEDAD COMERCIAL	1993		PIMENTÓN, COLOR INMADURO VERDE, COLOR MADURO ROJO
336	<i>CAPSICUM ANNUUM</i>	PAPRIQUEEN	PETO SEEDS	EE UU	VARIEDAD COMERCIAL	1993		PIMENTÓN, COLOR INMADURO VERDE, COLOR MADURO ROJO,

COLECCIÓN DE MEJORADOR

CÓDIGO	ESPECIE	DENOMINACIÓN	DONANTE	PAIS DEL DONANTE	ORIGEN	AÑO	DATOS DEL DONANTE	DATOS DEL CONSERVADOR
337	CAPSICUM ANNUUM	SA (UF15)	PIMURSA	ESPAÑA	MURCIA	1993		S-V DAHLIAE, PIMENTÓN, COLOR INMADURO VERDE, COLOR MADURO ROJO, ALARGADO
338	CAPSICUM ANNUUM	CORNICABRA	P. ARCE	ESPAÑA	LOGROÑO	1993		COLOR INMADURO VERDE, COLOR MADURO ROJO, TRIANGULAR ALARGADO, PÉNDULO, DULCE
339	CAPSICUM ANNUUM	SIA 2	ÁNGEL RODRÍGUEZ	ESPAÑA	BADAJOS	1993	SELECCIÓN DE AGRIDULCE	PIMENTÓN, ALARGADO, MATA PEQUEÑA, COLOR INMADURO VERDE, COLOR MADURO ROJO, ALTO CONTENIDO EN COLORANTES
340	CAPSICUM ANNUUM	JARANDA (SIA 4)	ÁNGEL RODRÍGUEZ	ESPAÑA	BADAJOS	1993	SELECCIÓN DE AGRIDULCE	PIMENTÓN, ALARGADO, COLOR INMADURO VERDE, COLOR MADURO ROJO, ALTO CONTENIDO EN COLORANTES
341	CAPSICUM ANNUUM	JARIZA (SIA 19)	ÁNGEL RODRÍGUEZ	ESPAÑA	CÁCERES	1993	SELECCIÓN DE AGRIDULCE	PIMENTÓN, ALARGADO, COLOR INMADURO VERDE, COLOR MADURO ROJO, ALTO CONTENIDO EN COLORANTES, SABOR AGRIDULCE
342	CAPSICUM PUBESCENS	CHILE MANZANO, CHILE CERA, BG3810	J. A. LABORDE (DE SALVADOR MONTERO)	MÉXICO	TEZIUTLAN, PUE	1994	R-HIELADA. INTRODUCIDO EN MÉXICO DEL PERÚ	
343	CAPSICUM ANNUUM	CM 334	A PALLOIX	FRANCIA	INRA	1994	ES SERRANO CRIOLLO DE MORELOS 334, MULTIPLICADA EN FRANCIA	
344	CAPSICUM ANNUUM	HDA 591 A 27	A PALLOIX	FRANCIA	INRA	1994	R-PP11 2 LINEA DIPLÓIDE OBTENIDA DE LA F1 (M81 X CM334) INT ES SEÑALABLE A P-PP	
345	CAPSICUM ANNUUM	HDA 591 A 25	A PALLOIX	FRANCIA	INRA	1994	R-PP10 LINEA DIPLÓIDE DEL CRUCE F1 (M81 X CM 334) INT ES SEÑALABLE A P-PP	
346	CAPSICUM ANNUUM	MILORD	A PALLOIX	FRANCIA	INRA	1994	PARCIALMENTE R-CHV, R-PP10, R-TANV, R-TOMV, GENES LI Y PAR 2'	
347	CAPSICUM ANNUUM	TROMPA DE ELEFANTE	C GALMARINI	ARGENTINA	LA CONSULTA	1995	VARIEDAD ARGENTINA PARA PIMENTÓN	PÉNDULO, DULCE, TRIANGULAR ALARGADO, C2, COLOR INMADURO VERDE, COLOR MADURO ROJO, SE DA UN AIRE A SA/UF 15
348	CAPSICUM ANNUUM	BOLITA SALTEÑO (ÑORA)	C GALMARINI	ARGENTINA	LA CONSULTA	1995	PARTE ARGENTINA DE PIMENTÓN PROVENIENTE DE LA VARIEDAD ESPAÑOLA INRA	SE OBSERVAN PLANTAS CON MÁS DE 1 FLOR / NUDO.
349	CAPSICUM ANNUUM	NEGRAL DE ARGENTINA	C GALMARINI	ARGENTINA	LA CONSULTA	1995	VARIEDAD ARGENTINA DE PIMENTÓN DE ORIGEN ESPAÑOL	
350	CAPSICUM ANNUUM	S990	P. ARCE	ESPAÑA	LOGROÑO	1993	LA MEJOR SELECCIÓN DEL TIPO PICO DE MENDAVIA	
351	CAPSICUM ANNUUM	TRONER	INTERSEMILLAS	ESPAÑA	VALENCIA	1993		GUINDILLA PICANTE, PARCIALMENTE R-P CAPSICI
352	—	AÍ DE TARIJA	CUCHI, EUITA HUESCA	ESPAÑA	TARIJA (BOLIVIA)	1995		

COLECCIÓN DE MEJORADOR

CÓDIGO	ESPECIE	DENOMINACIÓN	DONANTE	PAIS DEL DONANTE	ORIGEN	AÑO	DATOS DEL DONANTE	DATOS DEL CONSERVADOR
353	—	AÍ DE BOLIVIA	CUCHI, EUITA HUESCA	ESPAÑA	BOLIVIA	1995		
354	CAPSICUM ANNUUM	MORRÓN DE FRESNO	M LUIS	ESPAÑA	LEÓN	1995	TIPO BELL	
355	CAPSICUM ANNUUM	KALOCSA M622		HUNGRÍA	HUNGRÍA	1995		
356	CAPSICUM ANNUUM	HD (CM334, YW) 69	A PALLOIX	FRANCIA	INRA	1997	LÍNEA DIPLÓIDE	
357	CAPSICUM ANNUUM	L-7204		ANTIGUA YUGOSLAVIA		1996		
358	CAPSICUM ANNUUM	AVELAR	M S ARNEO	ESPAÑA	UNIVERSIDAD DE CORNELL (EE UU)	1997		
359	CAPSICUM ANNUUM	AC2258	B S KIM	COREA		1997		
360	CAPSICUM ANNUUM	AGRIDULCE NEGRO	R GIL	ESPAÑA		1997		MUTANTE APARECIDO EN AGRIDULCE
361	CAPSICUM ANNUUM	PETO COLOR	SEMILLAS PETOSEED	ESPAÑA		1997	VARIEDAD DE PIMENTÓN	
362	CAPSICUM ANNUUM	SCM USA	M S ARNEO	ESPAÑA	UNIVERSIDAD DE CORNELL (EE UU)	1997	ES SERRANO CRIOLLO DE MORELOS 334, MULTIPLICADO EN CORNELL	AUSENCIA DE PILOSIDAD NO PARECE SER SCM-334
363	CAPSICUM ANNUUM	NAJERANO	P. ARCE	ESPAÑA	SELECCIÓN	1998		
364	CAPSICUM ANNUUM	PI-322719	A PALLOIX	FRANCIA	AVIGNON (PM687, INDIA)	1998		
365	CAPSICUM ANNUUM	PICANTE SIN NOMBRE	J BARRIUSO	ESPAÑA	CONO SUR (ÁFRICA)	2002	PICANTE	
366	CAPSICUM CHINENSE	HABANERO ORANJE	BD KIM	COREA		2002		
367	CAPSICUM ANNUUM	JÚPITER	M S ARNEO	ESPAÑA	UNIVERSIDAD DE CORNELL (EE.UU.)	1997		
368	CAPSICUM ANNUUM	NAKY	M S ARNEO	ESPAÑA	UNIVERSIDAD DE CORNELL (EE UU)	1997		

## COLECCIÓN DE MEJORADOR

CÓDIGO	ESPECIE	DENOMINACIÓN	DONANTE	PAÍS DEL DONANTE	ORIGEN	AÑO	DATOS DEL DONANTE	DATOS DEL CONSERVADOR
369	CAPSICUM CHINENSE	30036	PW BOSLAND	EE UU	NUEVO MÉXICO	2004	DULCE	
370	CAPSICUM CHINENSE	30080	PW BOSLAND	EE UU	NUEVO MÉXICO	2004	DULCE	
371	CAPSICUM CHINENSE	HABANERO MILD	PW BOSLAND	EE UU	NUEVO MÉXICO	2004	PICANTE SUAVE	
372	CAPSICUM ANNUUM	MORRÓN DE CONSERVA	R GIL	ESPAÑA	VALLE DEL EBRO	1974	RESULTADOS DE PROSPECCIÓN DE VARIEDAD LOCAL	
373	CAPSICUM ANNUUM	L8164-4-1	R GIL	ESPAÑA	HIBRIDACIÓN	1984	MORRÓN DE FRUTO ERECTO (ROUMANIAN SWEET)	
374	CAPSICUM ANNUUM	L8398(1)	R GIL	ESPAÑA	HIBRIDACIÓN	1984	MORRÓN DE FRUTO ERECTO (ROUMANIAN SWEET)	
375	CAPSICUM ANNUUM	L8398(2)	R GIL	ESPAÑA	HIBRIDACIÓN	1984	MORRÓN DE FRUTO ERECTO (ROUMANIAN SWEET)	
376	CAPSICUM ANNUUM	L8167-11	R GIL	ESPAÑA	HIBRIDACIÓN	1984	MORRÓN DE FRUTO ERECTO (ROUMANIAN SWEET)	
377	CAPSICUM ANNUUM	L8167-12	R GIL	ESPAÑA	HIBRIDACIÓN	1984	MORRÓN DE FRUTO ERECTO (ROUMANIAN SWEET)	
378	CAPSICUM ANNUUM	L8167-13	R GIL	ESPAÑA	HIBRIDACIÓN	1984	MORRÓN DE FRUTO ERECTO (ROUMANIAN SWEET)	
379	CAPSICUM ANNUUM	L8164-14(H)	R GIL	ESPAÑA	HIBRIDACIÓN	1984	MORRÓN DE FORMA CÚBICA	
380	CAPSICUM ANNUUM	L8164-31	R GIL	ESPAÑA	HIBRIDACIÓN	1984	MORRÓN DE FRUTO ERECTO (ROUMANIAN SWEET)	
381	CAPSICUM ANNUUM	L8164-81	R GIL	ESPAÑA	HIBRIDACIÓN	1984	MORRÓN DE FRUTO ERECTO (ROUMANIAN SWEET)	
382	CAPSICUM ANNUUM	L8164-82	R GIL	ESPAÑA	HIBRIDACIÓN	1984	MORRÓN DE FRUTO ERECTO (ROUMANIAN SWEET)	
383	CAPSICUM ANNUUM	L8164-83	R GIL	ESPAÑA	HIBRIDACIÓN	1984	MORRÓN DE FRUTO ERECTO (ROUMANIAN SWEET)	
384	—	GUINDILLA RAJISTAN	F ABAD	ESPAÑA	INDIA	2003	PICANTE MUY COMÚN EN EL NORTE DE LA INDIA	

## COLECCIÓN DE MEJORADOR

CÓDIGO	ESPECIE	DENOMINACIÓN	DONANTE	PAÍS DEL DONANTE	ORIGEN	AÑO	DATOS DEL DONANTE	DATOS DEL CONSERVADOR
385	CAPSICUM ANNUUM	L7702C1A2	R GIL	ESPAÑA	HIBRIDACIÓN	1982	RESISTENCIA A CMV (LP-1)	
386	CAPSICUM ANNUUM	L7910	R GIL	ESPAÑA	HIBRIDACIÓN	1982	RESISTENCIA A CMV (LP-1)	
387	CAPSICUM ANNUUM	L7807C3C1	R GIL	ESPAÑA	HIBRIDACIÓN	1983	RESISTENCIA A V DAHLIAE	
388	CAPSICUM ANNUUM	L7807C2C1	R GIL	ESPAÑA	HIBRIDACIÓN	1983	RESISTENCIA A V DAHLIAE	
389	CAPSICUM ANNUUM	L7831C1C8C1C1	R GIL	ESPAÑA	HIBRIDACIÓN	1985	RESISTENCIA A V DAHLIAE	
390	CAPSICUM ANNUUM	L8151C2C1	R GIL	ESPAÑA	HIBRIDACIÓN	1985	RESISTENCIA A V DAHLIAE (PODOROK)	
391	CAPSICUM ANNUUM	L8151C1C2C1	R GIL	ESPAÑA	HIBRIDACIÓN	1985	RESISTENCIA A V DAHLIAE (PODOROK)	
392	—	GUINDILLA	F ABAD	ESPAÑA	GOMERA (ISLAS CANARIAS)	2003	SE UTILIZA PARA EL MOJO PICÓN	
393	—	TWILIGHT	M S ARNEO	ESPAÑA	UNIVERSIDAD DE CORNELL (EE UU)	1997	ORNAMENTAL DE FRUTO PEQUEÑO Y PICANTE (R-PM?, R-CMV?)	
394	CAPSICUM ANNUUM	L8159-131	R GIL	ESPAÑA	HIBRIDACIÓN	1985	MORRÓN DE MADURACIÓN AGRUPADA (PIMIENTO L)	
395	CAPSICUM ANNUUM	L8167-61(H1)	R GIL	ESPAÑA	HIBRIDACIÓN	1985	MORRÓN DE FORMA CÚBICA (ROUMANIAN SWEET)	
396	CAPSICUM ANNUUM	L8167-61(H2)	R GIL	ESPAÑA	HIBRIDACIÓN	1985	MORRÓN DE FORMA CÚBICA (ROUMANIAN SWEET)	
397	CAPSICUM ANNUUM	L8167-21(H1)	R GIL	ESPAÑA	HIBRIDACIÓN	1985	MORRÓN DE FORMA CÚBICA (ROUMANIAN SWEET)	
398	CAPSICUM ANNUUM	L8301(2)1	R GIL	ESPAÑA	HIBRIDACIÓN	1985	RESISTENCIA A V DAHLIAE (BUKETEN)	
399	CAPSICUM ANNUUM	L8302(1)1	R GIL	ESPAÑA	HIBRIDACIÓN	1985	RESISTENCIA A V DAHLIAE (BUKETEN)	
400	CAPSICUM ANNUUM	L8438(2)	R GIL	ESPAÑA	HIBRIDACIÓN	1985	MORRÓN DE MADURACIÓN AGRUPADA (PIMIENTO L)	

COLECCIÓN DE MEJORADOR

CÓDIGO	ESPECIE	DENOMINACIÓN	DONANTE	PAIS DEL DONANTE	ORIGEN	AÑO	DATOS DEL DONANTE	DATOS DEL CONSERVADOR
401	CAPSICUM CHINENSE	HABANERO ROJO	T DEPESTRE	CUBA	CUBA	2004	PICANTE	
402	CAPSICUM CHINENSE	HABANERO AMARILLO	T DEPESTRE	CUBA	CUBA	2004	PICANTE	
403	CAPSICUM ANNUUM	L8156-111	R GIL	ESPAÑA	HIBRIDACIÓN	1986	MORRÓN DE MADURACIÓN AGRUPADA (PIMIENTO L)	
404	CAPSICUM CHINENSE	HABANERO DULCE	T DEPESTRE	CUBA	CUBA	2004	DULCE	
405	CAPSICUM ANNUUM	A7091	R GIL	ESPAÑA	HIBRIDACIÓN	1987	RESISTENCIA A CMV (LP-1)	
406	CAPSICUM ANNUUM	A7092	R GIL	ESPAÑA	HIBRIDACIÓN	1987	RESISTENCIA A CMV (LP-1)	
407	CAPSICUM ANNUUM	A7093	R GIL	ESPAÑA	HIBRIDACIÓN	1987	RESISTENCIA A CMV (LP-1)	
408	CAPSICUM ANNUUM	A7094	R GIL	ESPAÑA	HIBRIDACIÓN	1987	RESISTENCIA A CMV (LP-1)	
409	CAPSICUM ANNUUM	A7095	R GIL	ESPAÑA	HIBRIDACIÓN	1987	RESISTENCIA A CMV (LP-1)	
410	CAPSICUM ANNUUM	A8001	R GIL	ESPAÑA	HIBRIDACIÓN	1988	MORRÓN RESISTENTE A P. CAPSICI Y V. DANTIME (LINEA N° 10/LUESIA)	
411	C. ANNUUM VAR. ANNUUM X C. ANNUUM VAR. ANNUUM	A08017	R GIL	ESPAÑA	HIBRIDACIÓN	1988	F2 (MORRÓN X 169)	
412	C. ANNUUM VAR. ANNUUM X C. ANNUUM VAR. ANNUUM	A08018	R GIL	ESPAÑA	HIBRIDACIÓN	1988	F2 (169 X MORRÓN)	
413	C. ANNUUM X C. CHINENSE	RC8768	R GIL	ESPAÑA	HIBRIDACIÓN	1988	RETROCRUCE HACIA C. ANNUUM	

10. ACRÓNIMOS UTILIZADOS EN EL CATÁLOGO

## 10. ACRÓNIMOS UTILIZADOS EN EL CATÁLOGO

AZSMMA	Ayuntamiento de Zaragoza, Servicio Municipal de Medio Ambiente
BGHZ	Banco de Germoplasma de Hortícolas de Zaragoza. Centro de Investigación y Tecnología Agroalimentaria Montañana, Zaragoza
BGUPV	Generalidad Valenciana. Universidad Politécnica de Valencia. Escuela Técnica Superior de Ingenieros Agrónomos. Banco de Germoplasma Valencia.
CIACU	Junta de Castilla-La Mancha. Centro de Investigación Agraria. Albaladejito, Cuenca
CIDALRJ	Gobierno de La Rioja. Centro de Investigación y Desarrollo Agrario
CIDAMUR	Centro de Investigación y Desarrollo Agroalimentario. Horticultura. La Alberca, Murcia. Consejería de Agricultura, Agua y Medio Ambiente
CSICELM	Consejo Superior de Investigaciones Científicas. Estación Experimental La Mayora
DGIEA	Junta de Andalucía. Dirección General de Investigación y Extensión Agrícola. Churriana, Málaga
INIACRF	Instituto Nacional de Investigación y Tecnología Agraria y Alimentaria. Centro de Recursos Fitogenéticos Alcalá de Henares. Madrid.
IVIA	Generalidad Valenciana. Instituto Valenciano de Investigación Agraria
SERIDA	Servicio Regional de Investigación y Desarrollo Agroalimentario. Villaviciosa. Asturias.
SIAEX	Junta de Extremadura. Servicio de Investigación y Desarrollo Tecnológico. Finca la Orden Guadajira, Badajoz

## 11. BIBLIOGRAFÍA

- BERKE T, ENGLE L, 1997. Current Status of Major *Capsicum* Germplasm Collections Worldwide. *Capsicum and Eggplants Newsletter* 16: 76-79
- DAUNAY M C, MAGGIONI L, LIPMAN E, 2003 Report of two meeting in the Netherlands and Poland Solanaceae Genetic Resources in Europe IPGRI.
- EGAWA Y, TANAKA M., 1986. The pattern of meiotic chromosome pairing of interspecific hybrids among *Capsicum* pepper species. *Eucarpia Meeting on Genetics and Breeding on Capsicum and Eggplant Zaragoza (España)*: 7-11
- ESHBAUGH W H, 1977. The taxonomy of the genus *Capsicum*. *Eucarpia Meeting on Genetics and Breeding on Capsicum*. Avignon (Francia): 13-26
- FORD, LLOYD, 1996. University of Birmingham (R. Lester, personal communication )
- HAJI ITAM K, PICKERSGILL B, 1986. Barriers to gene exchange between *Capsicum baccatum* and *C. cardenasii*. *Eucarpia Meeting on Genetics and Breeding on Capsicum and Eggplant*. Zaragoza (España): 13-17.
- IBPGR, 1983 *Genetics resources of Capsicum*. Roma
- JENSEN R.J., MCLEOD M.J, ESHBAUGH W.H., 1979 Numerical taxonomic analysis of allozymic variation in *Capsicum (Solanaceae)*. *Taxon* 28(4): 315-327.
- LEON J, WHITHERS L, 1986. Guidelines for seed exchange and plant introduction in tropical crops. *FAO plant production and protection paper* 76: 73-78.
- MOREIRAS O, CARVAJAL A, CABRERA L, CUADRADO M, 2001 *Tablas de composición de alimentos*. Ediciones Pirámide Madrid

OLMEDILLA B , GRANADO F , BLANCO I , GIL-MARTÍNEZ E , ROJAS-HIDALGO, 2001 Composición en carotenoides y en equivalentes de retinol de verduras, hortaliza y frutas crudas y cocidas por 100 g de porción comestible. En: Tablas de Composición de alimentos Moreiras O, Carvajal A, Cabrera L, Cuadrado M , eds. Ediciones Pirámide Madrid

POCHARD E , 1966. Données expérimentales sur la sélection du piment (*Capsicum annuum L*) Ann Amélior. Plantes 16(2): 185-197

PRINCE J P , LACKNEY V K , ANGELES C , BLAETH J R , KYLE M , 1995. A survey of DNA polymorphism within the genus *Capsicum* and the fingerprinting of pepper cultivars Genome 38: 224-231.

SMITH P G , VILLALON B , VILLA P L , 1987. Horticultural classification of peppers grown in the United State. HortScience 22(1): 11-13

SMITH P G , HEISER Ch B , 1951. Taxonomic and genetic studies of the cultivated peppers *Capsicum annuum* and *Capsicum frutescens* Am J Bot 38: 362-368

SOMOS A , 1984. The Paprika. Academiai Kiado. Budapest, 302 pp.

SOUCI S.W , FACHMANN W , Kraut H , 2000 Food Composition and Nutrition Tables 6th revised and completed edition. Medpharm Scientific Publishers (Germany).

TONG N , BOSLAND P W , 1999 *Capsicum tovarii*, a new member of the *Capsicum baccatum* complex. Euphytica 109:71-77.

VIDAL C , 2003 Mejora genética en pimiento (*Capsicum annuum L*) para la obtención de híbridos F1 Tesis Doctoral. Universidad Politécnica de Valencia, 319 pp

## 12. FOTOGRAFÍAS



*Semillero*



*Campo de aislamiento*



*Campo de cultivo*



*Parcela de multiplicación. Cañas para sujetar las bolsas*



*Detalle bolsas de aislamiento.*

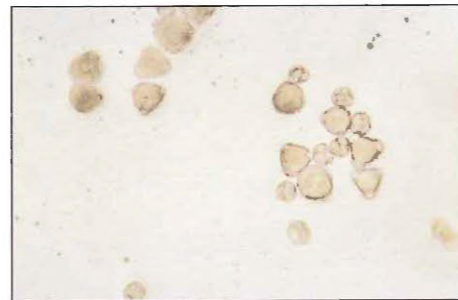

*Polen de pimiento al microscopio.*



*Polen germinando*



*Planta estéril de híbrido interespecífico baccatum x annuum*



*Pétalos manchados típicos de C. baccatum*



*Cultivo in vitro*



*Flor de C. annuum. Petalos totalmente albinos*



*Arriba flor normal. Abaja flor cleistógama*



*A la derecha ramificación normal y a la izquierda sin ella*



*Rara pigmentación antocianica*



*Mutación de follaje variegado de la variedad Tricolor*



*Resultado de la foto anterior en planta adulta*



*Fruto violeta de la variedad Tricolor*



*Variedad Tricolor de uso ornamental*



*Bolita salteña, variedad argentina para pimentón*



*Chile manzano. C. pubescens*



*Capsicum baccatum*



*Variedad mejicana Jalapeño*



*C. baccatum. Frutos en forma de farolillos*



*C. baccatum var. pendulum. Variedad peruana Escabeche*



Tabasco, única variedad cultivada de *C. frutescens*

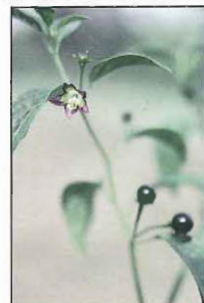

Flor y fruto de *C. cardenasii*



*Capsicum tovarii*



Roumanian Sweet con frutos inmaduros

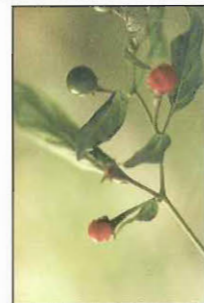

Caracter Soft Flesh en *C. cardenasii*



Famosos pimientos de Padrón



Pimiento de Arnoia. Utilizado en la auténtica empanada gallega



Pimientos del Piquillo en diferentes tonalidades



Frutos de pimiento de conserva variedad Luesia

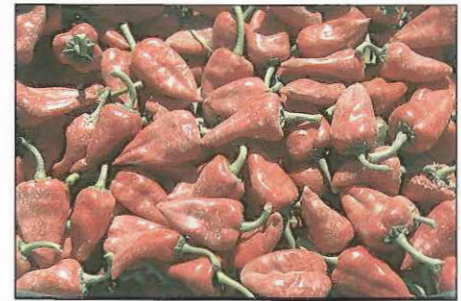

Frutos de pimiento del Piquillo



Asado artesanal de pimientos



Pimiento Luesia. Obtenido en el CITA de Zaragoza y comercializado por Bajamar



Mercado de pimiento en Logroño



Mercado en La Rioja



Pimiento de Litro, llamado así porque su capacidad es de un litro



Típicas ristras en Lodosa, Navarra



Secado al sol



El primer pimenton comercializado en Aragón fue seleccionado en el CITA

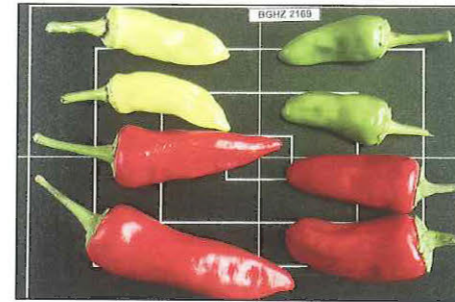

Guindillas



Variabilidad en frutos de Capsicum



Poster francés



Variabilidad genética

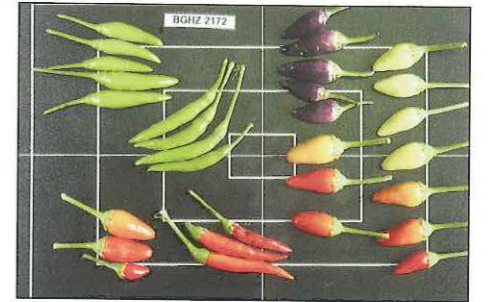

Variabilidad en guindillas



Secado artesanal de semillas





*Semillas en conservación a -18°C*



*BGZH-0081 Del Pais. Los Sauces, Sta. Cruz de Tenerife*



*BGZH-0083 Cuatro morros. Manresa*



*Varietal mejicana Serrano Criolla de Morelos resistente a P. capsici*



*BGZH-0082 Guindilla de El Paso, Tenerife*



*BGZH-0088 De Añover*



*BGZH-0105 De pico. Mendavia, Navarra*



*BGZH-0113 Pimiento Bocarrón*



*BGZH-0116 Pimiento de Roiro, Orense*



*BGZH-0106 Ocal. Malpartida de Plasencia, Cáceres*



*BGZH-0114 Morro de vaca de Tuy, Pontevedra*



*BGZH-0119 De Couto, Coruña*



BGZH-0152 Morrón comercial antiguo



BGZH-0179 Picante, Toro, Zamora



BGZH-0207 De freir, San Lucar la Mayor, Sevilla



BGZH-0178 Pimiento Emilico, Albaláol, Granada



BGZH-0181 Choricero guernikés



BGZH-0207 de Freir, San Lucar la Mayor, Sevilla



BGZH-0208 Roteño



BGZH-0210 Noras, Hellin, Albacete



BGZH-0213 Blanc de muro. Manacor



BGZH-0209 Bombacho de Barrio Nueva, Cadiz



BGZH-0211 Cuatre cantells



BGZH-0214 Oriola Blau, Manacor



BGZH-0215 Guindilla de Fresno de la Vega, León



BGZH-0217 Pimiento del Bierzo, Bembibre, León



BGZH-0218 Morrón de Toro, Zamora



BGZH-0218 Morrón de Toro



BGZH-0219 Morrón de Peñafiel



BGZH-0220 de Asar, Isla Noja, Cantabria



BGZH-0221 Morrón de Esonos, Cantabria



BGZH-0224 Morrón de Calahorra



BGZH-0273 Najerano fino, Tricio



BGZH-0222 De cristal, Calahorra



BGZH-0272 Najerano gordo, Tricio

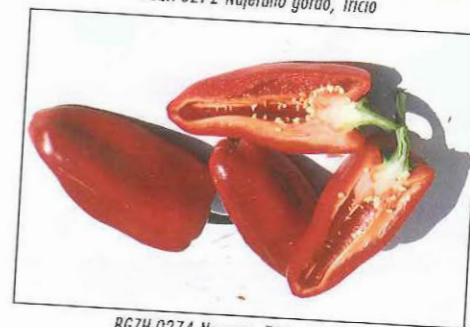

BGZH-0274 Navarro, Tricio, La Rioja





BGZH-0278 Gordo de asar de Gálvez



BGZH-0281 Morro de Vaca, Alcañiz, Teruel



BGZH-0283 Corneta de Rute. Córdoba



BGZH-0279 Del País, Menorca



BGZH-0282 Dulce pequeño, Villacarrillo, Jaén



BGZH-0287 Casajera. La Rioja



BGZH-0326 Guindillón de Cornezuelo. Almodovar del Campo



BGZH-0333 Piparra atomatada. Estella, Navarra



BGZH-0414 Sevillano, Lucena, Huelva



BGZH-0327 Almodovar del Campo, Ciudad Real



BGZH-0338 Miguelino, Málaga



BGZH-0418 Largo de Reus



BGZH-0419 Morrón de Saldaña, Palencia



BGZH-0421 Guindilla morroncilla de Calahorra



BGZH-0453 De Cuña, Marmolejo, Jaén

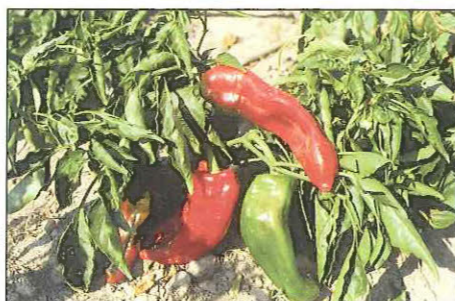

BGZH-0420 Najerano



BGZH-0449 Morrón de Bola, Mogallón, Zaragoza



BGZH-0458 De Infiesto, Asturias



BGZH-0780 Morrón de Plaza, Boquiñeni, Zaragoza



BGZH-0783 Ajises picosas, Cadiar, Granada



BGZH-0958 Loros, Herrera de Pisuegra, Palencia



BGZH-0782 Bolillas amarillas, Cortijo de Abajo, Ciudad Real



BGZH-0956 De Ayna, Albacete



BGZH-0961 Najerano gordo, Tricio



BGHZ-0964 Cuerno de Cabra, Santo Domingo de la Calzada



BGHZ-0966 Picante, Doirniel, Ciudad Real



BGHZ-0971 Rizado, Colomera, Granada



D965 Guindilla fina, Yunquera de Henares, Guadalajara



BGHZ-0967 Guindilla, Valdepeñas, Ciudad Real



BGHZ-0973 de Casco, Villapalacios, Albacete



BGHZ-1107 Italiano, Ricla, Zaragoza



BGHZ-1109 Del Terreno, Perlorra, Asturias



BGHZ-1113 Guindillón, Valdemanco del Esteras, Ciudad Real



BGHZ-1108 Morro de Vaca, Grada, Asturias



BGHZ-1111 Morro de vaca picado, Azuaga, Badajoz



BGHZ-1176 Choricera de freir, Berriatúa, Vizcaya



BGZH-1375 Bellotero, Candeleda, Avila



BGZH-1520 Agridulce, Jaraiz de la Vera, Cáceres



BGZH-1526 Larga de asar, Cebolla, Toledo



BGZH-1519 Choricero de freir, Lloredo, Cantabria



BGZH-1521 Cornicabra, Jaraiz de la Vera, Cáceres

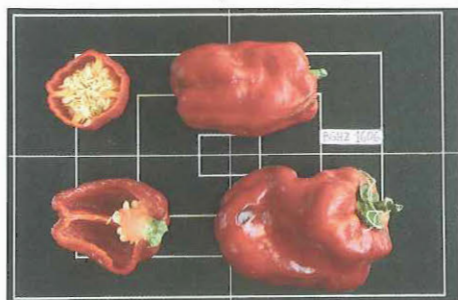

BGZH-1606 De cáscara dura, Mondejar, Guadalajara

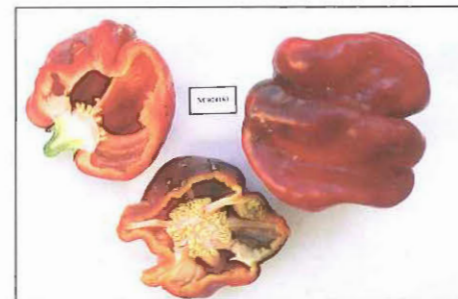

BGZH-1610 Pobre verd, San Luis, Baleares



BGZH-1759 Gordo de Hoyas, Cáceres



BGZH-2150 Pimiento Coralé, La Puebla de Roda, Huesca



BGZH-1756 De Tirabaque, Herrera del Duque, Badajoz



BGZH-1763 Morrón de Hervás

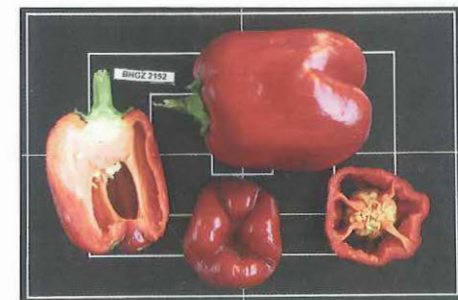

BGZH-2152 Cuatro morros, Colindres, Cantabria

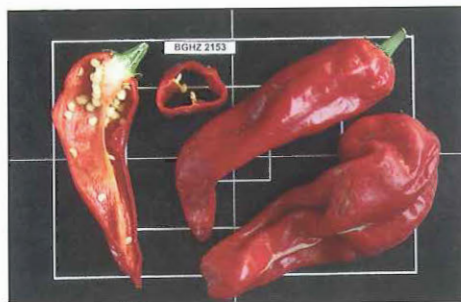

BGZH-2153 Choricero de La Recta-Ampuero, Cantabria

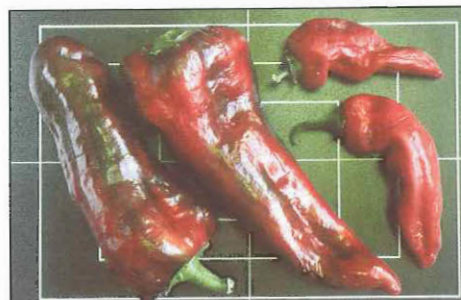

BGZH-2156 Cornicabra grande, Villaescusa-La Concha, Cantabria

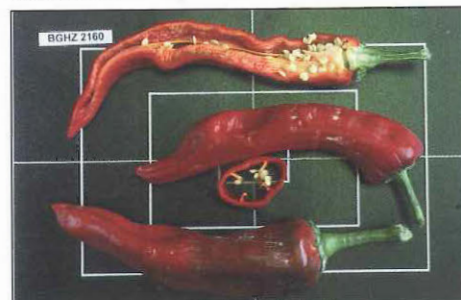

BGZH-2160 del Cañuelo, Guejar-Sierra, Granada

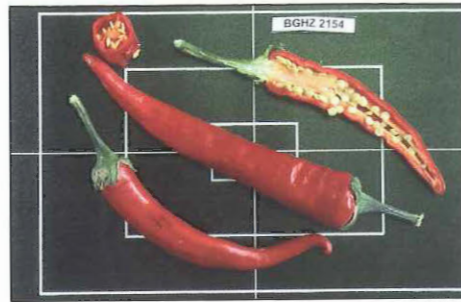

BGZH-2154 Guindilla de casa. La Recta-Ampuero, Cantabria

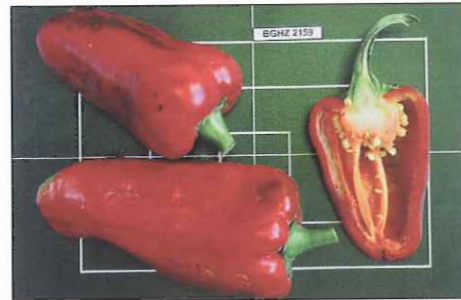

BGZH-2159 Un morro, Todoledo, Castellón

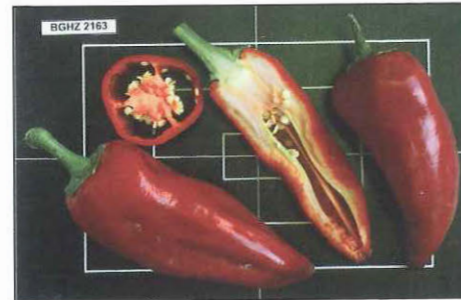

BGZH-2163 De Conchar, Durcal, Granada

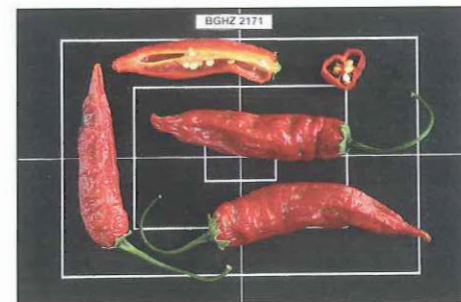

BGZH-2171 de Aices, Cadiar, Granada



BGZH-2451 Del País, Villafranca de la Sierra, Avila

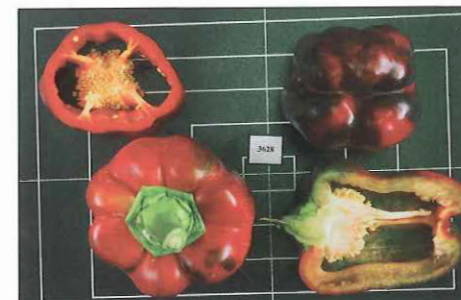

BGZH-2456 Morrón de Azcoitia

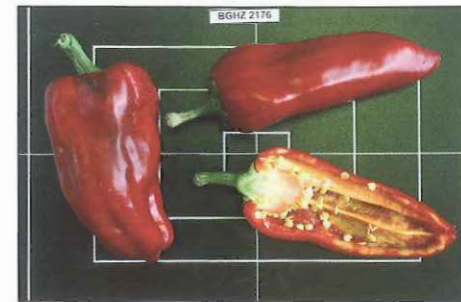

BGZH-2176 Con pellejo, Baza, Granada

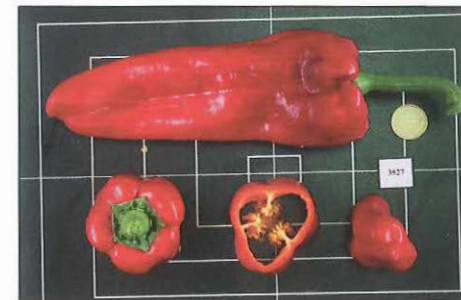

BGZH-2455 Chato ancho de Ezquerecocha, Alava



BGZH-2458 Morrón de Loyola

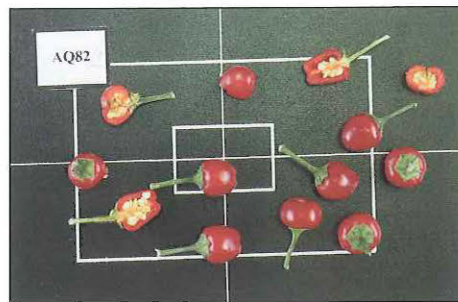

BGZH-2459 Guindilla redonda de Azuaga, Badajoz

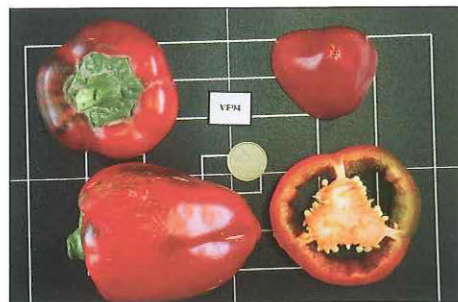

BGZH-2462 Morrón de Mallén, Zaragoza

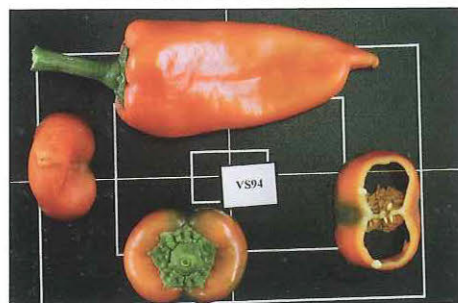

BGZH-2465 Del piquillo naranja, Cadreita, Navarra



BGZH-2461 Cuatro morros, Villatoya, Albacete

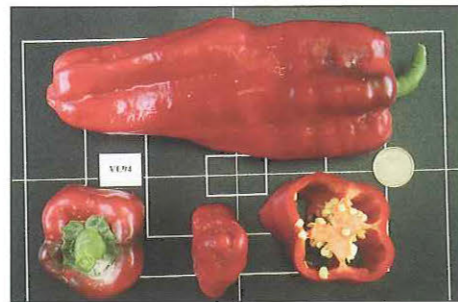

BGZH-2463 Castellano de cuatro cascos, Salobreña, Granada

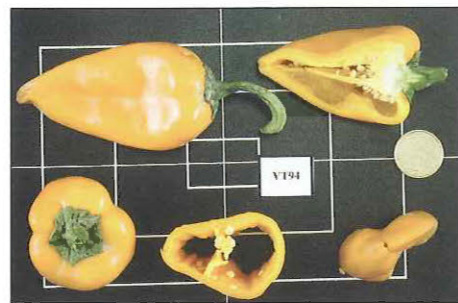

BGZH-2466 Del piquillo amarillo, Cadreita, Navarra

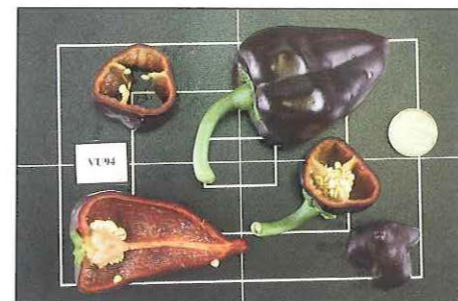

BGZH-2467 Del piquillo negro. Cadreita, Navarra



BGZH-2771 Morrón atomado de Loyola



BGZH-2775 Morrón de Hondarribia

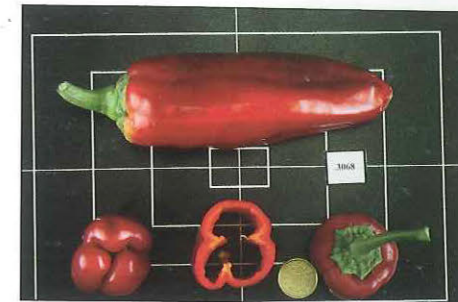

BGZH-2768 de Asta, Colindres, Cantabria



BGZH-2771 Morrón atomado de Loyola

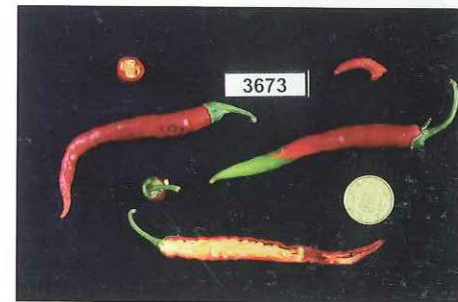

BGZH-2778 Guindilla de Ibarra



BGZH-2787 Guindilla de Ambaguas, Vizcaya

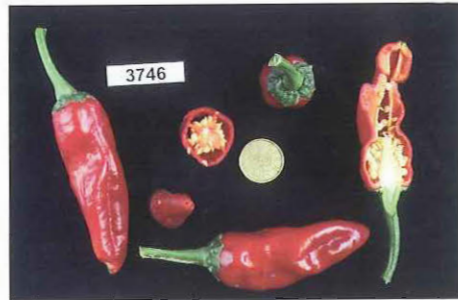

BGZH-2789 Choricero de Zalla

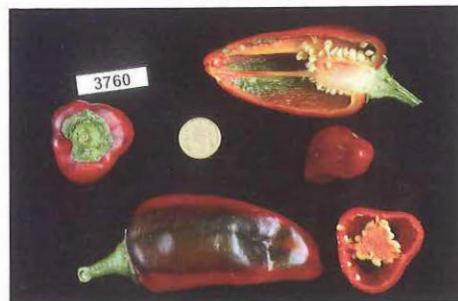

BGZH-2792 Asta de buey de Otxarán



BGZH-2794 Morrón de Pozancos



BGZH-3157 Pebre de banya de cabra, Baleares



BGZH-3158 Gordo de Guriezo, Cantabria



BGZH-3337 Pebre de Banyà d'Eivissa



BGZH-3769 De asar gordo



BGZH-3785 Morrón puntaluzo



BGZH-3345 Largo grueso, Arroyo de la Luz, Cáceres



BGZH-3779 Choricero de Almazorre



BGZH-3786 De asar de casa

# CATÁLOGO GENÉTICO DE PIMIENTOS AUTÓCTONOS

CONSERVADOS EN EL BANCO  
DE GERMOPLASMA  
DE ESPECIES HORTÍCOLAS  
DE ZARAGOZA

*Miguel Carravedo Fantova  
María José Ochoa Jarauta  
Ramiro Gil Ortega*



\*010601\*

y Tecnología Agraria y Alimentaria



UNIÓN EUROPEA

Fondo Europeo de Orientación  
y de Garantía Agrícola



GOBIERNO  
DE ARAGON

Centro de Investigación y Tecnología  
Agroalimentaria



GOBIERNO  
DE ARAGON

Centro de Investigación y Tecnología  
Agroalimentaria