

EXPERIENCIAS EN LA PROTECCIÓN Y DINAMIZACIÓN DE SUELOS AGRARIOS

El papel de la administración, la investigación y el sector técnico

VIERNES



17 DE OCTUBRE



16:45

- Estrategias de protección del suelo de la Red de municipios por la agroecología. *Berta Claramunt, Fundación Entretantos.*
- Planificación y espacios agrarios, el caso de Cataluña.
Anna Roca, consultora agroterritorial
- RegATeA. Recuperación y revalorización de parcelas abandonadas en los regadíos tradicionales turolenses.
Raquel Salvador Esteban, investigadora CITA
- Fomento del uso de la tierra para producción agroalimentaria de alto valor. *María Ariño, alcaldesa de Mas de las Matas.*



El papel de la administración, la investigación y el sector técnico

Planificación y espacios agrarios, el caso de Catalunya

Anna Roca Torrent, consultora agroterritorial y Universitat de Girona



Objetivo de la comunicación:

¿Qué instrumentos se consideran esenciales para la ordenación y la salvaguarda de los espacios agrarios?

- Planes Territoriales Sectoriales Agrícolas
- Estrategias Alimentarias



Planes Territoriales Sectoriales Agrícolas

- ✓ Dan cumplimiento a la Llei 3/19 de 17 de juny d'Espais Agraris de Catalunya
- ✓ Surgen de una demanda aclamada por el colectivo payés, las organizaciones agrarias y la sociedad civil organizada

Pretenden:

- **Preservar y proteger los espacios agrarios** como recursos naturales esenciales para la producción de alimentos
- **Preservar los suelos agronómicamente más valiosos y productivos**
- Proteger los espacios agrarios de **alto valor agrícola**



Planes Territoriales Sectoriales Agrícolas

Finalidad de la normativa:

- **Crear un registro de parcelas agrícolas y ganaderas en desuso** (en funcionamiento y de carácter voluntario, noviembre, 2023)
- **Reducir los espacios agrarios abandonados** (3 años consecutivos sin labores para evitar la aforestación)
- **Incorporar suelos que puedan ser de aprovechamiento agrario**

La Ley preveía el desarrollo del **Pla Territorial Sectorial de Agricultura de Catalunya** como instrumento de ordenación previo diagnóstico de los recursos disponibles, las necesidades y los déficits territoriales del sector agrario



Planes Territoriales Sectoriales Agrícolas

El **Pla territorial Sectorial Agrario de Catalunya** deben de tener en cuenta (a) **los factores que caracterizan los espacios agrarios**, como son:

- Socioeconómicos (productividad, grado de diversificación, sistemas de gestión, distintivos
- Ambientales (conectividad ecológica, contaminación y degradación de suelos
- y Territoriales (ordenación, calidad y capacidad agrológica del suelo, presión antrópica, periurbanidad, ...)

(b) **Identificación y localización** de las zonas con actividad agraria **periurbana**,

(c) **Identificación y localización** de las **infraestructuras agraries**

(d) **Proyección territorial** de los datos económicos y productivos del sector agrario

(e) Identificación y localitzación de las **problemáticas** (zonas inundables, espacios protegidos, zonas vulnerables)



Anàlisi dels factors territorials

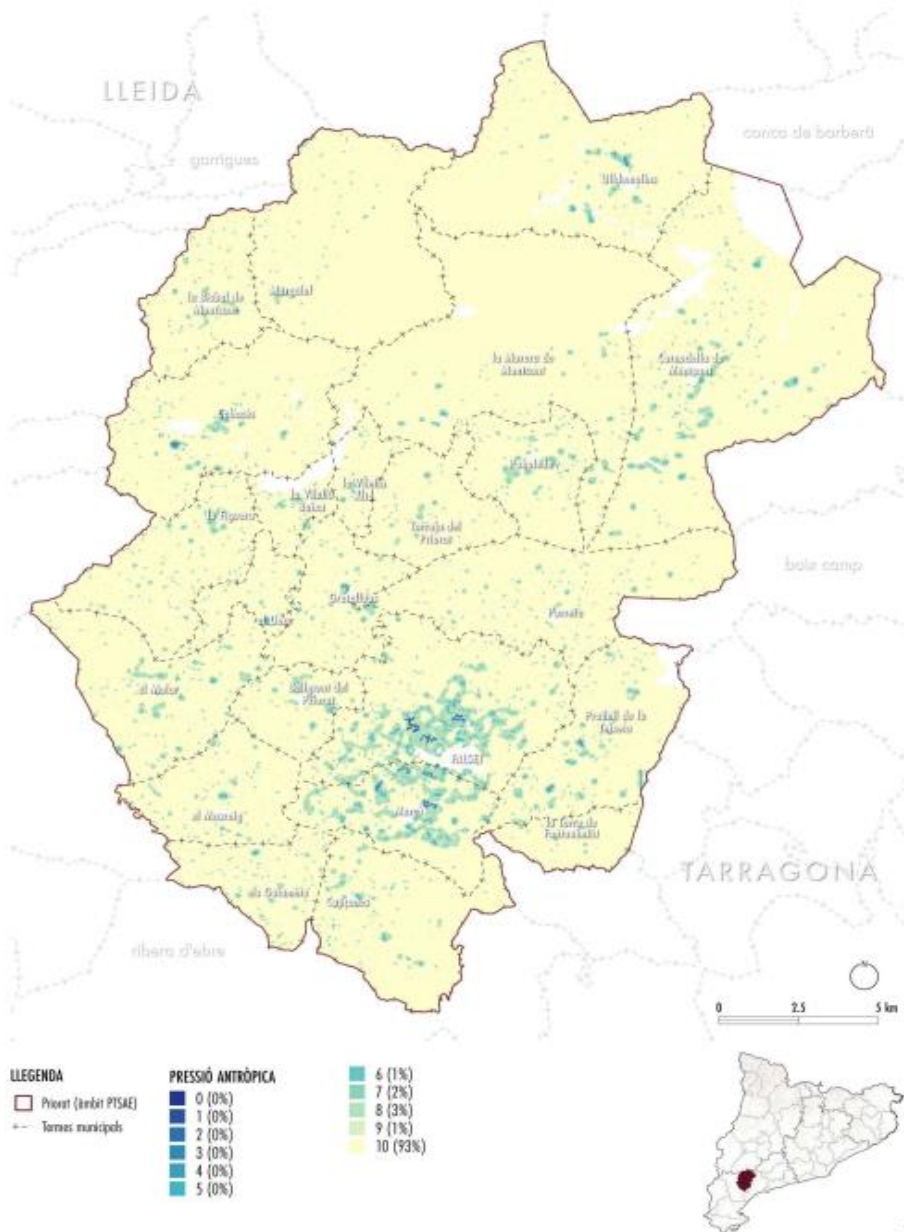

Anàlisi dels factors territorials

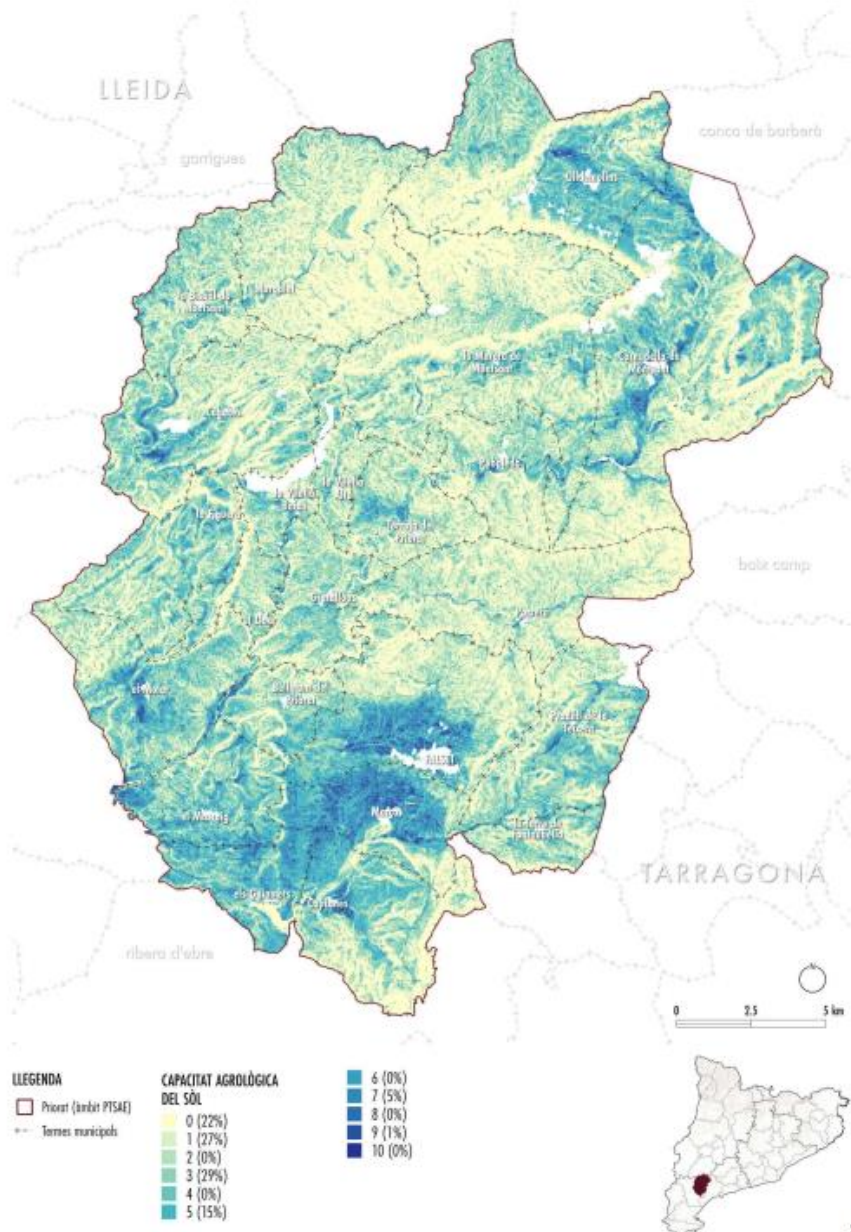

PTSA Priorat
(comarca),
terminado

PTSA Penedès
(Alt, Baix
Penedès i
Garraf), el 21
de octubre se
iniciará el
proceso de
participación
ciudadana

Estrategias Alimentarias

- Responden a un enfoque integral del sistema agroalimentario
- Son el **resultado final de un proceso que incluye:**
 - Una **visión global** de les dimensiones verticales de los eslabones de la cadena (desde la producción al consumo, los residuos y la logística) como,
 - De las implicaciones de carácter horizontal y local de las dimensiones (salud, bienestar, medio ambiente, economía, cultura y educación ... seguridad alimentaria, participación y aprendizajes, vínculos urbano-rurales, ...)
- Abordan la **complejidad** de la comida desde lo local:
 - Roles, conocimientos y capacidades de los gobiernos locales
 - Incluyen diversidad de actores (sociedad organizada, sector privado) y de sectores
- Constituye **un instrumento de transformación del sistema alimentario hacia** un model más sano, justo, saludable, sostenible, resiliente.



Qué contiene una Estrategia Alimentaria?

✓ CARTA ALIMENTARIA

Declaración de principios básicos y de consenso sobre los que se sustenta la **voluntad de cambio** y en la definición de políticas alimentarias

✓ DIAGNOSIS ALIMENTARIA

Estudio cualitativo y cuantitativo del **estado de la cuestión de la agricultura y la alimentación del ámbito territorial** donde se desarrolle la Estrategia Alimentaria. La Diagnòsis atiende a **seis dimensiones: económica, salud, societat, medio ambiente, cultura y gobernanza alimentaria.**

✓ CONSEJO ALIMENTARIO

Órgano de información, consulta, participación y representación en materia alimentaria. Sus **funciones son asesorar sobre las políticas** relacionadas con la alimentación, proponer y priorizar los criterios que han de regir el **Pla d'Actuació**

✓ PLAN ALIMENTARIO LOCAL

Compendio de un conjunto de acciones concretas per conseguir progresivamente mejoras en accesibilidad, calidad, equidad y salud alimentaria.

Fuente: [Alimentem Barcelona. Guia pràctica para impulsar estrategias alimentarias](#), 2022, Diputació de Barcelona

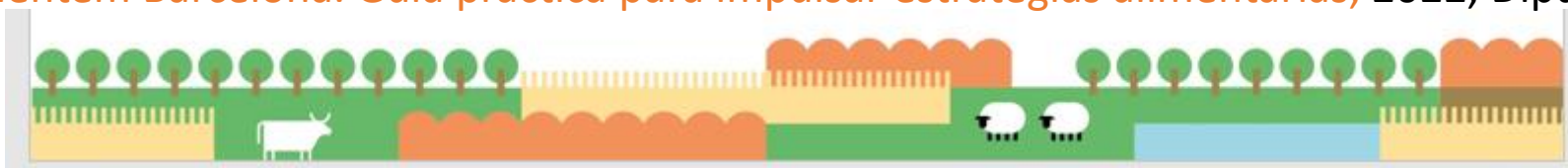

Estrategias Alimentarias en Catalunya

- ✓ **Barcelona** (CARM, 2020/PEMB, visión metropolitana)
- ✓ **Mataró** (Cinc Sènies-Mata-Valldeix, 2022, ámbito urbano)
- ✓ **Espai Agrari de la Baixa Tordera** (Blanes, Malgrat de Mar, Palafolls, Sta Susanna y Tordera), 2025 (supralocal)
- ✓ **Manresa** (SuperCoop/ Arran de terra)
- ✓ **Parc Agrari de la Conca d'Òdena** (16 municipios/ Eixarcolant)
- ✓ **El Prat de Llobregat** (Espigoladors)



Hacia la Estrategia alimentaria

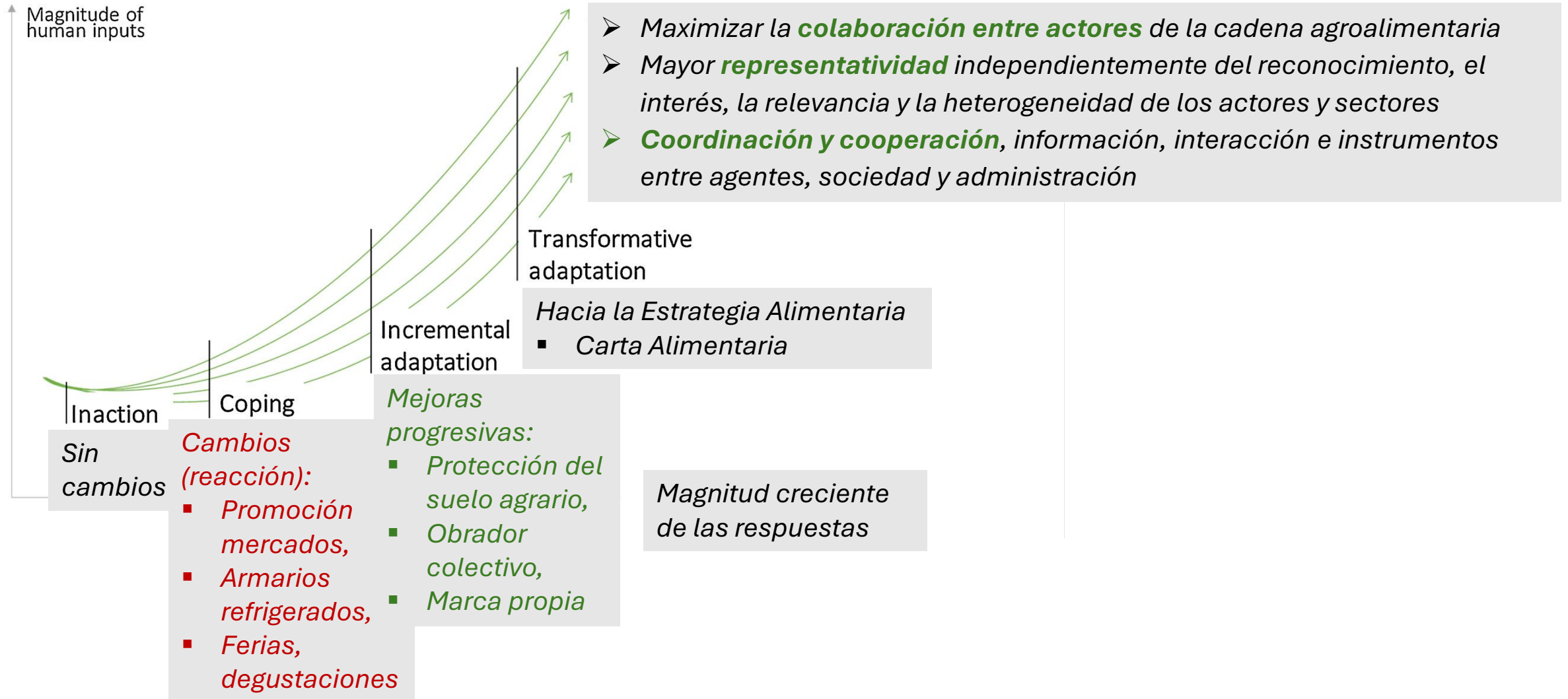

OBSTACULOS

Alimentos **quilométricos**
Dificultades **relieve agrario** (y envejecimiento)
Superficie agrícola/cápita CAT, la mitad de la UE
Dependencia alimentaria externa
Competencia de usos de y **fragilidad periurbana**
Incertidumbre climática, alimentaria i sanitaria
Hegemonia de la distribución agrolimentaria

RETOS

Reducir la posición de dominio agroindustrial
Incentivar la vinculación entre eslabones de la cadena agroalimentaria
Repercutir los acuerdos internacionales (P. Milan, C40, D.Glasgow) **en el planeamiento territorial**
Favorecer el encuentro entre políticas agrícolas mediambientales y alimentarias
Implementar tecnología (digitalització de la cadena)

OPORTUNIDADES

Protección y **aumento del espacio agrario** (Gicoli, Creaf)
Mejorar la **percepción de la demanda local**: proximidad, ecológica, de temporada)
Incorporación de la **dieta saludable** (Tuson, 2014) i planetaria Lancet, 2019)
Organización de la **restauración colectiva y institucional**
Valoración beneficiós: salud, sociedad, territorio)
Diseño y **optimización de la logística y la distribución de proximidad**



Planificación y espacios agrarios, el caso de Catalunya

Anna Roca Torrent, consultora agroterritorial y Universitat de Girona

anna.roca@udg.edu

!MUCHAS GRACIAS!

