



Red AgriFoodTe "Turismo Agroalimentario en Acción: Innovación y Sostenibilidad" Martes 20 de mayo de 2025



10.00 **Presentación Proyecto Red AgriFoodTe "Red de conocimiento e innovación agroalimentaria (AKIS) de Teruel"** • Marta Barba (CITA Teruel)



10.10 **Presentación Campaña de comunicación "Contigo todo encaja" perteneciente al proyecto Red AgrifoodTe "** • Luna Zabalza (CITA Teruel)



10.30 **"Turismo agroalimentario. innovación y colaboración desde las asociaciones agroalimentarias"** • José I. Domingo (Gerente A.I.A.A. (Asociación de Industrias de Alimentación de Aragón))



10.50 **"Consideraciones a tener en cuenta para emprender en Turismo AgroAlimentario"** • Belén Soler (La Ojinegra)



11.10 **"Sostenibilidad turística y agroalimentación: una alianza por el territorio"** • Helena Parga (piriNATURE)



11.30 **Pausa café**



11.50 **Mesa redonda "¿Cómo poner a Villarroya de los Pinares en el turismo sostenible?"** • Participan: Serafina Buj (T-Guío), Tere y Visi (La granja Pastor por un día) y Yolanda Villarroya (Masía El Cabrero)

12.50 **Mesa redonda "¿Cómo posicionar Teruel en el turismo agroalimentario?"** • Participan: Entrecabritos, Casa Masas y Quesos Sierra de Albarracín.

14.00 **Comida / picoteo**

15:30 **Visita a La granja Pastor por un día**

Inscripciones: https://forms.office.com/e/9iiPwjZBuh_7

Contacto: citateruel@cita-aragon.es • 978 641 645

• MODALIDAD PRESENCIAL: Ayuntamiento de Villarroya de los Pinares, Pl. Arcos, 1, 44144 Villarroya de los Pinares, Teruel



Actuación subvencionada por el Gobierno de España y el Gobierno de Aragón con cargo al Fondo de Inversiones de Teruel

Red AgriFoodTe

Red de conocimiento e innovación agroalimentaria (AKIS) de Teruel



Villarroya de los Pinares • 20 de mayo 2025 • Marta Barba

Actuación subvencionada por el Gobierno de España y el Gobierno de Aragón con cargo al Fondo de Inversiones de Teruel



Marta Barba
Coordinadora



Luna Zabalza
Técnico de Apoyo a la Coordinación



Joaquín Gracia
Administrativo



Eli Valero
Analista de Laboratorio



Alberto Lozano
Técnico de Campo



María Martín
Técnico de Investigación



Andoni Alfaro
Técnico de Investigación



Eva Checa
Técnico de Investigación



Marta Estopiñán
Técnico de Investigación



Blanca Abril
Técnico de Investigación



Alejandro Tena
Técnico de Investigación



Iván Polo
Técnico de Investigación

¿Objetivos de la Red AgriFoodTe?

- Reforzar sistema AKIS en Teruel
- Acelerar el intercambio de conocimiento e innovación en el sector para facilitar la transición ecológica, digital y hacia una bioeconomía circular en Teruel



Actuación subvencionada por el Gobierno de España y el Gobierno de Aragón con cargo al Fondo de Inversiones de Teruel

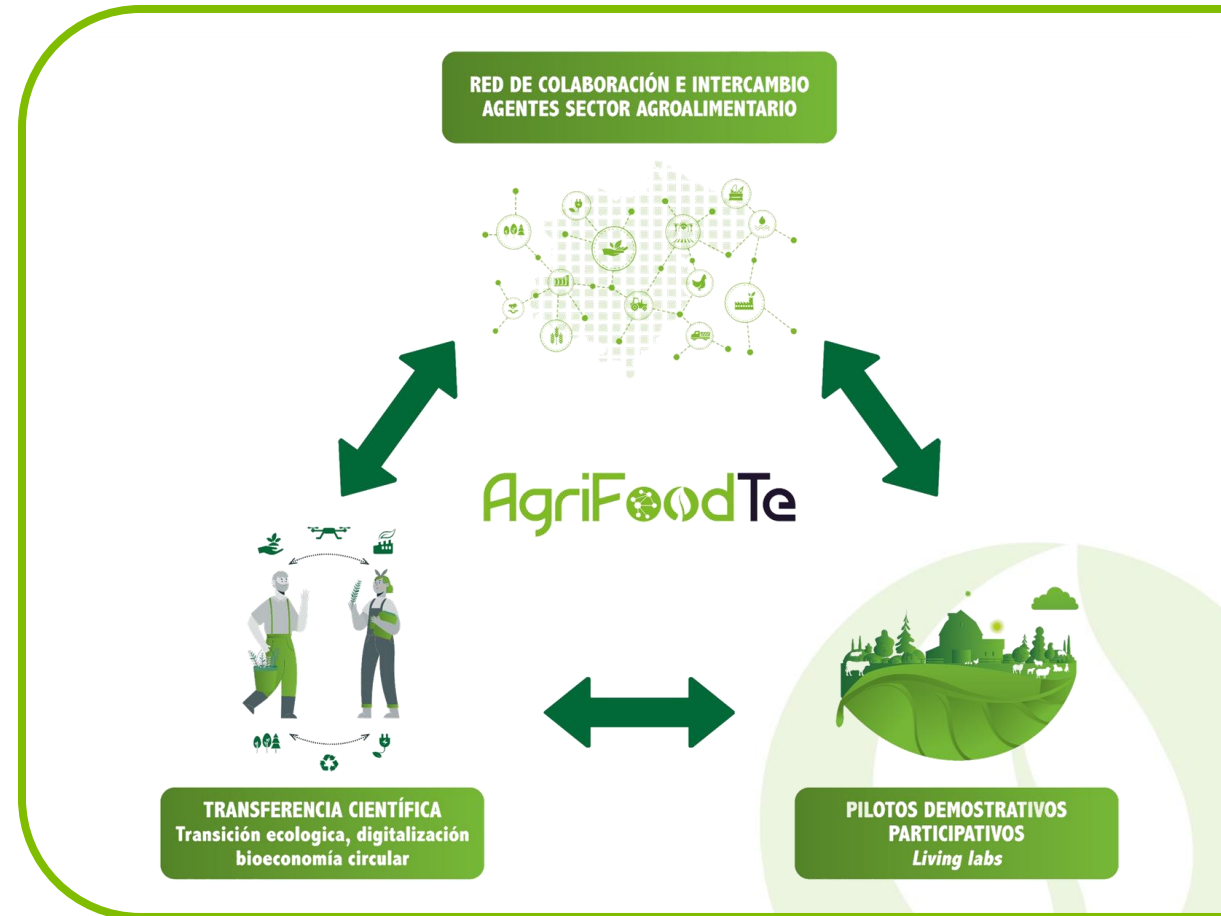

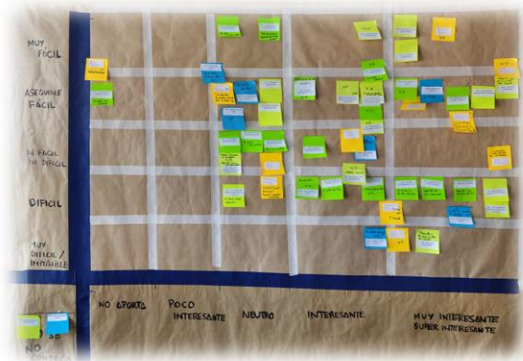

Marzo - Abril

Jornadas iniciales por sección

Priorización de las áreas estratégicas

ACCIONES DEL PROYECTO



1. Dinamización de la Red de agentes

2. Living Labs

Gestión sostenible del suelo

Revalorización de subproductos y biomasa

Consumo Responsable

3. Comunicación y Sensibilización

La Red AgriFoodTe

675 personas integran actualmente la Red

✓ 11 sesiones de co-creación

✓ 15 jornadas con actividades de transferencia (ponencias, talleres visitas a campo)

✓ Un 20% ha asistido a 2 o más eventos

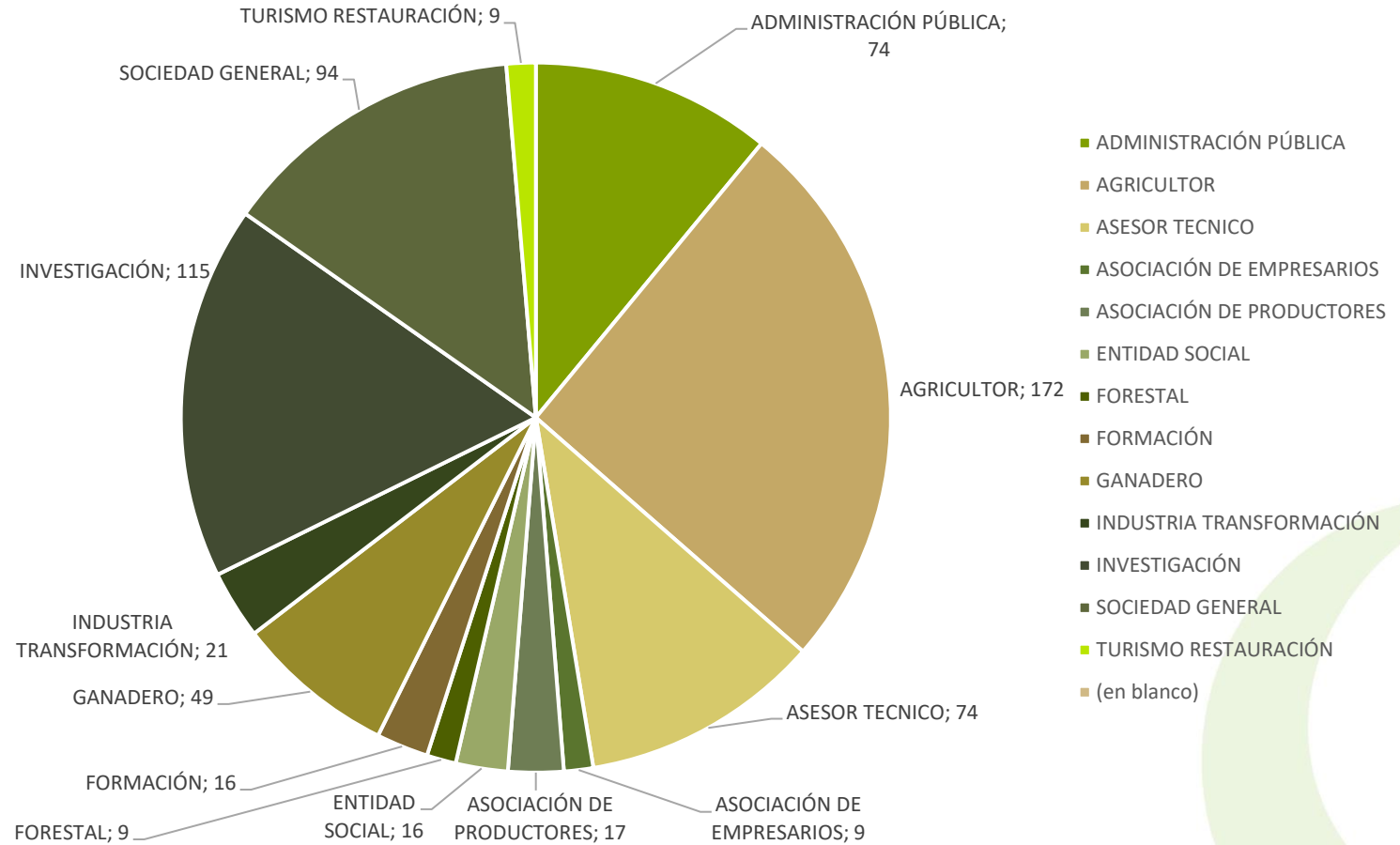

Actuación subvencionada por el Gobierno de España y el Gobierno de Aragón con cargo al Fondo de Inversiones de Teruel

Año	2021	2022	2023	2024
Nº eventos	5	10	23	18
Nº asistentes Totales	282	421	632	753
Nº asistentes Presencial	85	233	581	544
Nº asistentes Online	197	188	51	209





Red AgriFoodTe Sección Turismo Agroalimentario Jornada inicial

Martes 25 de abril de 2023



10:00 Presentación Proyecto Red AgriFoodTe “Red de conocimiento e innovación agroalimentaria (AKIS) de Teruel”
• Marta Barba (CITA Teruel)



10.10 Presentación Proyecto Mycotour “Vertebración, excelencia e internacionalización del micoturismo en el entorno rural”
• Fernando Martínez Peña (CITA Aragón)



10.20 Presentación Proyecto Fungalía “Alianza territorial para la co-innovación micológica como motor de desarrollo rural sostenible frente al reto demográfico”
• Rubén Escribano (Micoaragón) y Fernando Martínez Peña (CITA Aragón)



10.30 Presentación Proyecto FITEMIEL2 “El apiturismo como producto turístico innovador en Aragón”
• Pilar Ulldemolins (CITA Aragón)



10.40 Presentación Proyecto THERAPYFOREST “Baños de Bosque: nuevo producto turístico terapéutico internacional”
• Domingo Sancho (CITA Aragón)



10.50 Pausa café

11.15 Sesión de co-creación: definición áreas estratégicas de la sección Turismo Agroalimentario de la Red AgriFoodTe
• Dinamizado por Bárbara Marqués (Tararaina coop.)

13.15 Fin de la jornada

Inscripciones: <https://forms.gle/LoZsiJDya4NN8Bng7>

Contacto: citateruel@cita-aragon.es • 978 641 645

• MODALIDAD PRESENCIAL: Sede de la Comarca de Gúdar-Javalambre,
Calle La Comarca, s/n, 44400 Mora de Rubielos, Teruel



Actuación subvencionada por el Gobierno de España y el Gobierno de Aragón con cargo al Fondo de Inversiones de Teruel

Formas de participar en la RED

- ✓ Solo recibir información de las actividades que se realizan
- ✓ Participar en jornadas de formación, transferencia, demostraciones o intercambios
- ✓ Participar en sesiones de co-creación
- ✓ Participar en pilotos demostrativos (living-labs)
- ✓ Ser un miembro activo que favorezca la organización de eventos en el territorio

Inscribirse a la red: <https://forms.gle/a9hr4jAbmBsM1XYb8>

Actuación subvencionada por el Gobierno de España y el Gobierno de Aragón con cargo al Fondo de Inversiones de Teruel

Living Labs (Laboratorios vivos)

(Pilotos demostrativos participativos)

- **Ecosistema abierto de innovación**, iterativo y centrado en los usuarios, en el cual se fomenta la **co-creación** en un ambiente real
- Para experimentar o probar **soluciones a problemas comunes**
- Desarrollado en **múltiples lugares** y varios socios a nivel regional
- **Actividades:** experimentación de prácticas, demostraciones, intercambio de conocimientos, medición del impacto de las prácticas, etc.

SOLUCIÓN A UN PROBLEMA COMÚN...



Actuación subvencionada por el Gobierno de España y el Gobierno de Aragón con cargo al Fondo de Inversiones de Teruel



Living Lab Gestión sostenible del Suelo

Tras 3 jornadas participativas
Plan de acción

Formación
presencial y
teórico práctica y
jornadas de
transferencia del
conocimiento

Visitas a fincas
con experiencias
que mostrar

Red de
**agricultores con
ensayos** de campo:
24 agricultores
(14 leñosos, 10
extensivos)

Campaña de fomento
de **análisis de suelos**:
274 beneficiarios (230
de cultivos extensivos,
40 de cultivos leñosos
y 4 de cultivos
hortícolas)

Traslado de
propuestas a la
administración pública

Mapas de clasificación
de suelos, estrategia
para frenar la
erosión

Fomento de
**fincas
experimentales de
largo recorrido** en
Teruel: iniciando una
en colaboración con
CPIFP San Blas

Living Lab de Gestión
Sostenible del Suelo

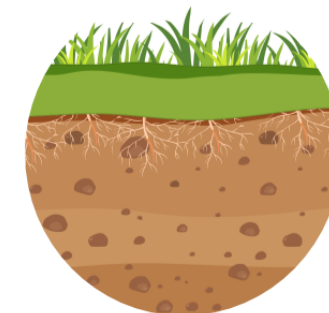

Campaña 2025 de fomento de análisis de suelos de Teruel

Periodo de Inscripción

- **Campaña extensivos de invierno**
 - Periodo de inscripción:
Del 1 mayo al 14 de julio
- **Campaña extensivos de verano, leñosos y hortícolas**
 - Periodo de inscripción:
Del 1 mayo al 17 de octubre



Inscripción

Requisitos:

- Ser titular de explotación agraria en la provincia de Teruel
- Ser autónomo agrario, realizar PAC y/o estar en el Registro General de la Producción Agrícola
- Participar en un taller de formación
- Inscribirse a la campaña
- Recoger y entregar muestra de suelo

Beneficios:

- Una analítica gratuita y facilidad para depositar la muestra
- Conocer las características de los suelos, su fertilidad y poder evaluar su evolución
- Información para realizar un abonado adecuado, pudiendo ahorrar costes

Contacto:

Asunto "Campaña suelos"
citateruel@cita-aragon.es • 978 641 645

Más información

<https://redagrifoodte.cita-aragon.es/>

Actuación subvencionada por el Gobierno de España y el Gobierno de Aragón con cargo al Fondo de Inversiones de Teruel



Living Lab Revalorización de Biomasa y subproductos

Tras 3 jornadas participativas en 2023, se decidió centrar el living lab en **2 subproductos** y crear un plan de acción para trabajarlos:

ALPERUJO



Colaboración con almazaras

3 estudios de viabilidad

Ensayos sobre opciones para alimentación animal (proyecto FITE PRESAté)

Jornadas formativas sobre biogas y biometano

Jornadas o visitas sobre fertirrigación



LANA

Dinamización del grupo de trabajo "Retos Lana" (32 agentes)

Organización de Feria de la Lana en Arens de Lledó

Estudio viabilidad económica de las alternativas de revalorización

Visita al lavadero de lana de Cuenca

Fomento de proyectos/convenios colaborativos: FITE EnlanaTE

Living Lab Consumo Responsable



Tras 3 jornadas participativas,
acciones divididas en

Traslado a la
administración
pública

COMUNICACIÓN

Campaña de sensibilización para concienciar a la población sobre la importancia del sector y de las elecciones que hacemos como consumidores

LOGÍSTICA

Diagnóstico del sector agroalimentario de Teruel:
Cadena de valor
Consumidores

Propuesta de acciones innovadoras que promuevan su consumo

**Contigo
todo encaja**

En la provincia de Teruel, todas
nuestras acciones están conectadas.

¿Qué pieza eres tú?

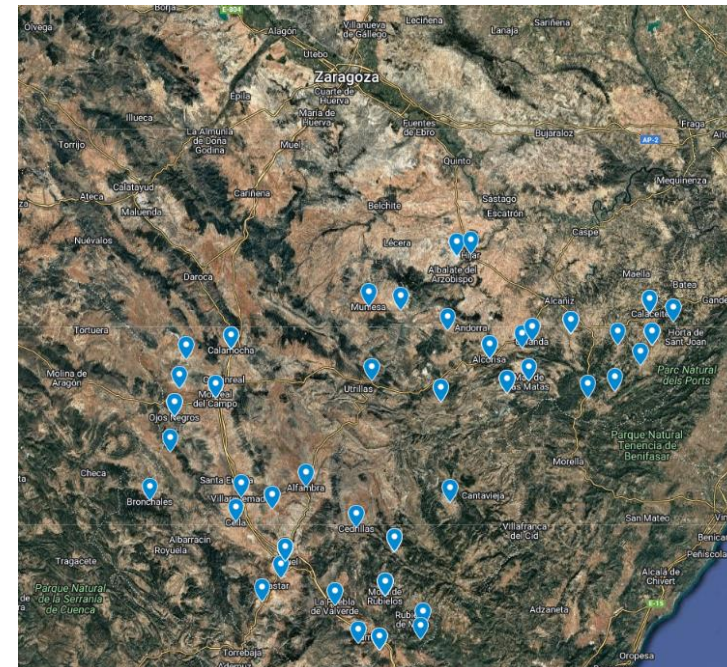
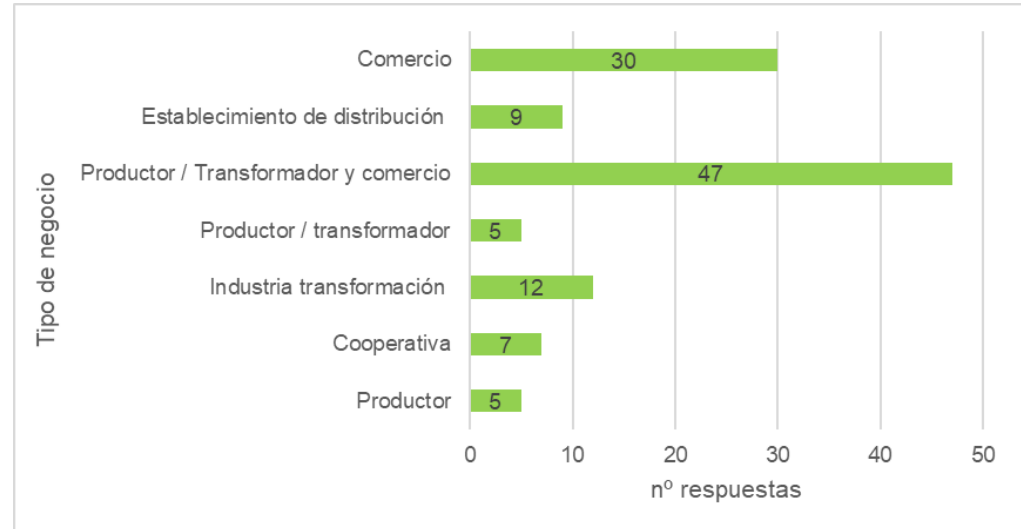

¡MUCHAS GRACIAS!

<https://redagrifoodte.cita-aragon.es/>

