

Muestreo ganaderías de porcino

Carlos Calvete Margolles

Investigador Centro de Investigación y Tecnología Agroalimentaria de Aragón
(CITA). Departamento de Ciencia Animal

*Jornada de presentación de resultados finales del proyecto GANARAM AGROALNEXT
16 de septiembre de 2025, Facultad de Veterinaria de Zaragoza*

GRANJAS DE MADRES

-2 granjas de 300 y 1500 madres respectivamente

-Un muestreo estacional en cada granja (marzo-23 hasta febrero-24). Total 4 muestreos / granja

-Material muestreado:

a) 1 muestra de heces recogidas del suelo en cada parque de:

-Maternidad

-Transición

-Reposición / cuarentena

*Un máximo de 10 parques por categoría

*Muestra de cada parque compuesta por heces recogidas en varios puntos del mismo

b) 2 muestras de purines (300 ml / muestra)

-En diferentes puntos de la balsa

-1m de profundidad



CEBADEROS

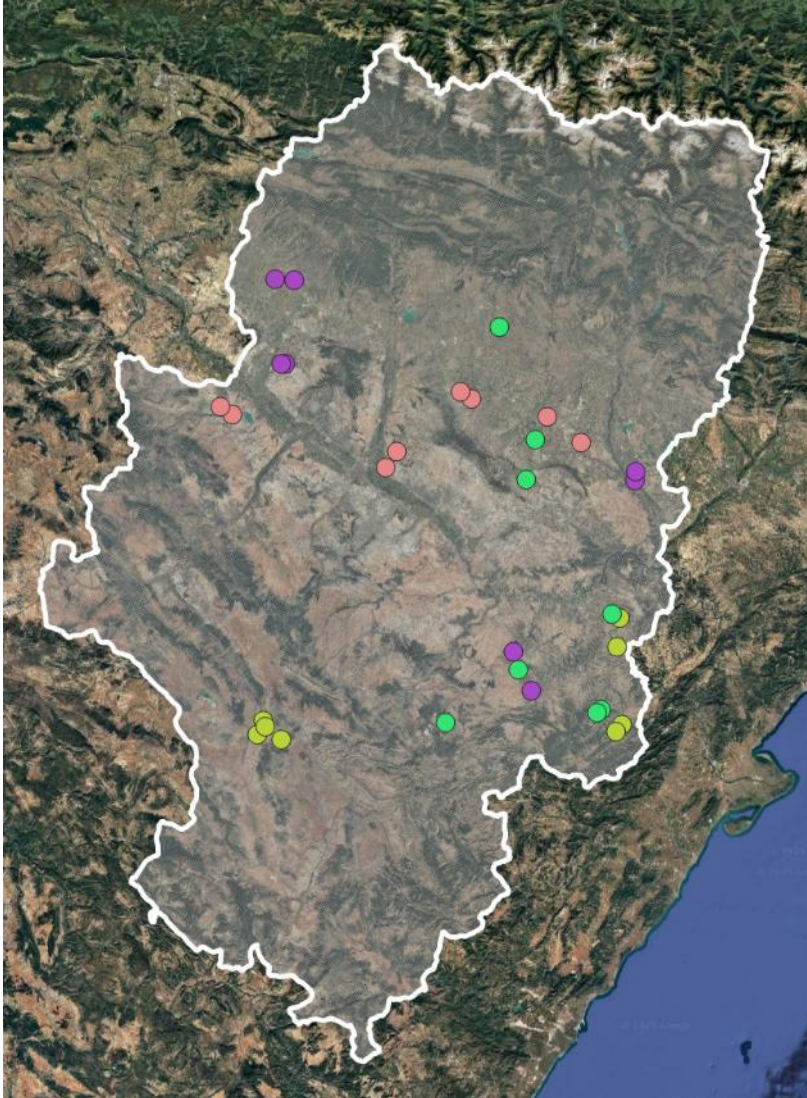

-32 cebaderos

- 4 integradoras
- Tamaño: 850 – 6000 plazas
- Muestreo en el último tercio de cebo

-Material muestreado:

a) 1 muestra de heces recogidas del suelo en cada parque (hasta un máximo de 10 parques)

*Muestra de cada parque compuesta por heces recogidas en varios puntos del mismo

b) 2 muestras de purines (300 ml / muestra)

- En diferentes puntos de la balsa
- 1m de profundidad



CEBADEROS

-Información suplementaria:

-Encuesta de bioseguridad y manejo de purines

-Procedencia animales única (22 cebaderos) o variada (10 cebaderos)

-Hojas de tratamientos veterinarios

-Estimación dosis de antibiótico recibidas por animal durante el cebo

Familia de antibiótico y vía de administración (inyectado u oral)

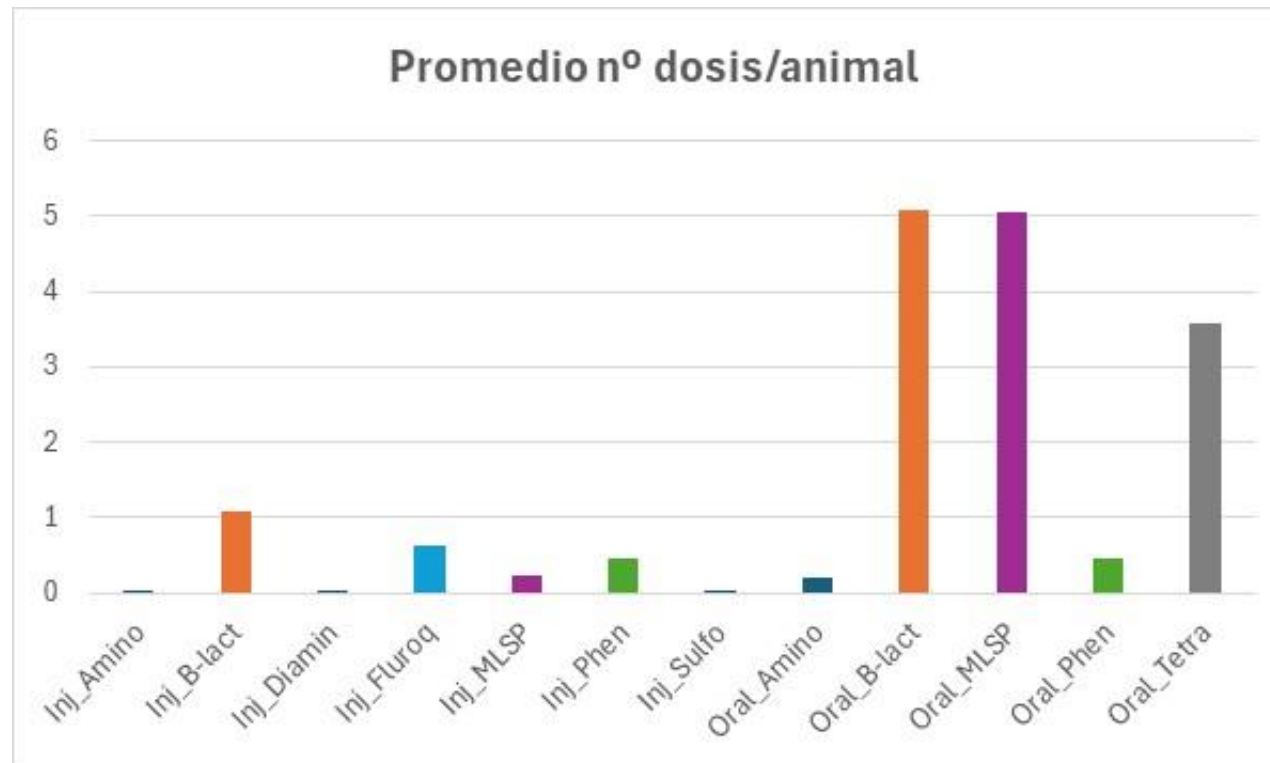

CEBADEROS

Dosis/animal atb. inyectado por integradora

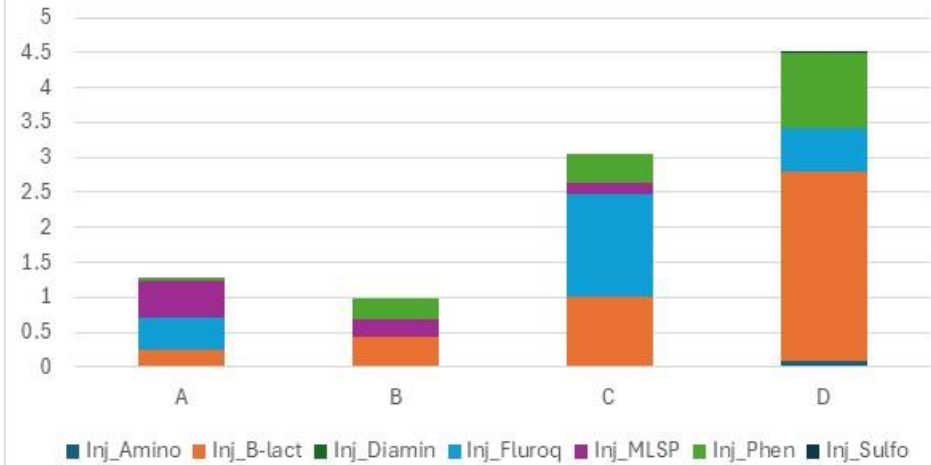

Dosis/animal atb. inyectado por cebadero

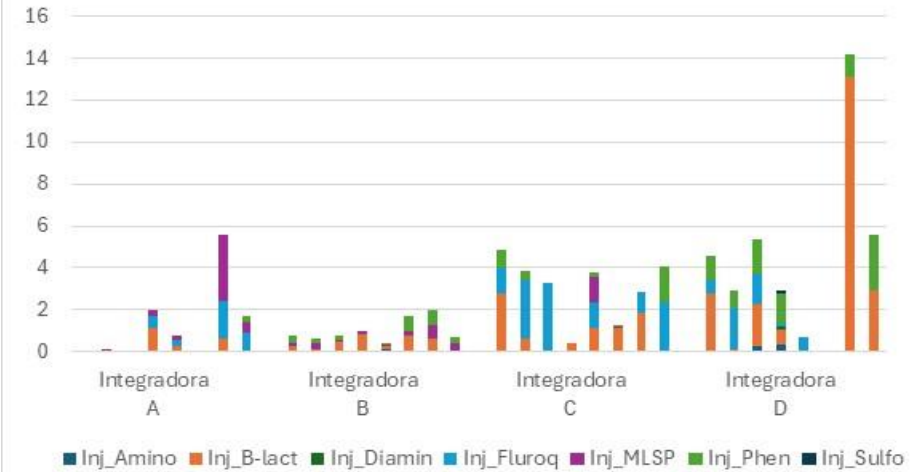

Dosis/animal atb. oral por integradora

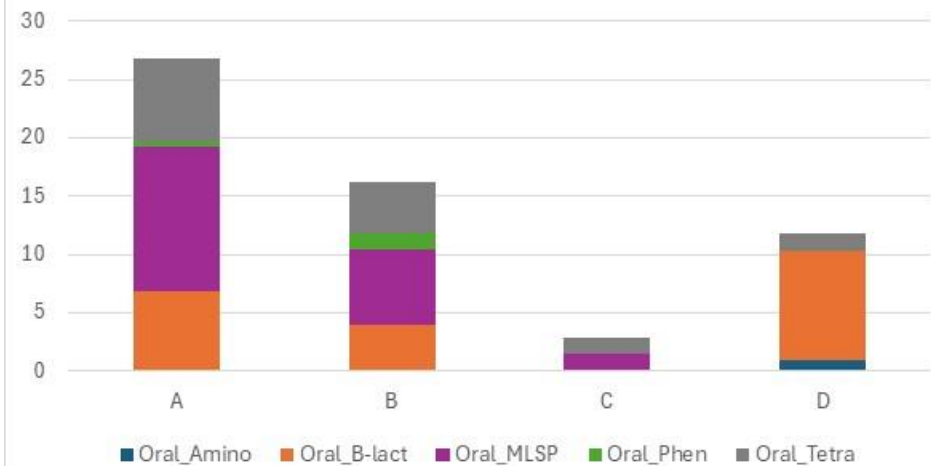

Dosis/animal atb. oral por cebadero

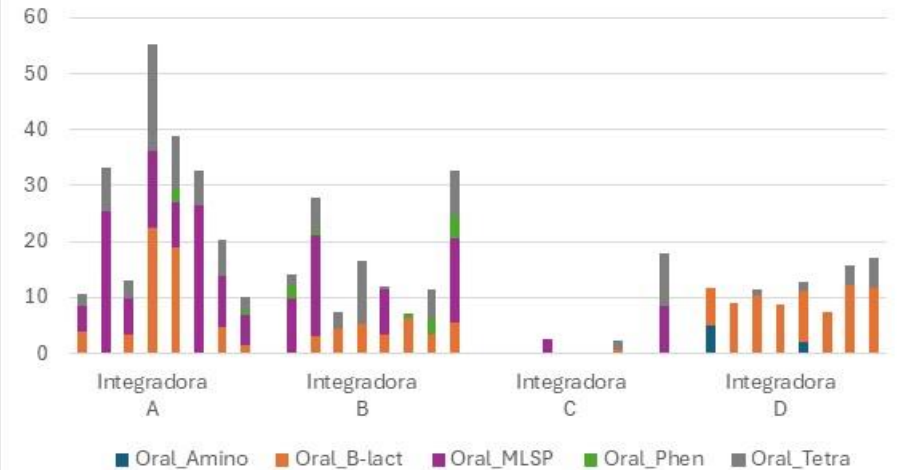

CEBADEROS

Dosis/animal atb. inyectado por integradora

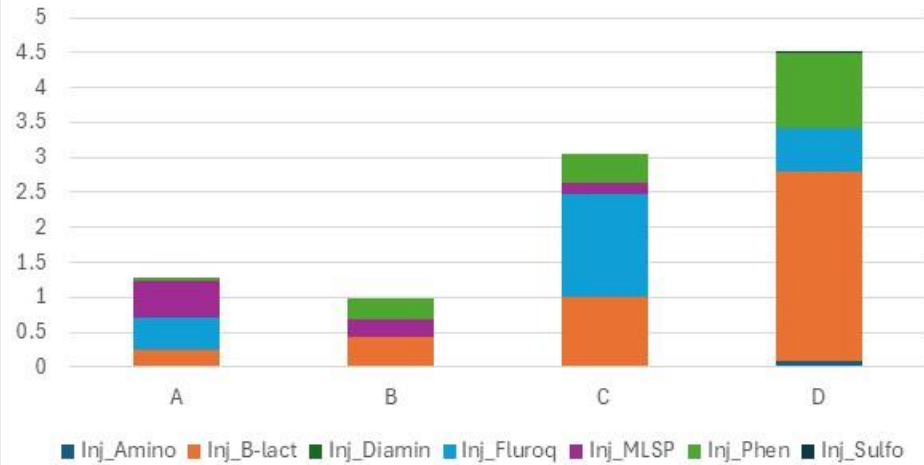

Dosis/animal atb. inyectado por cebadero

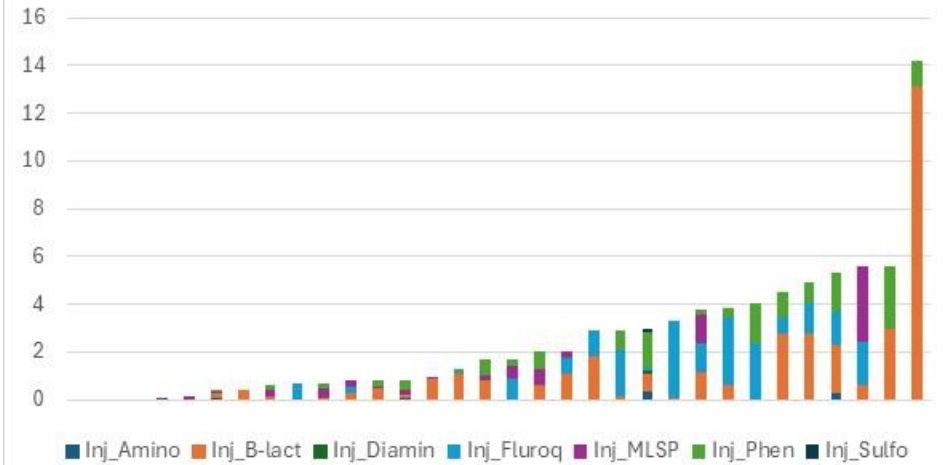

Dosis/animal atb. oral por integradora

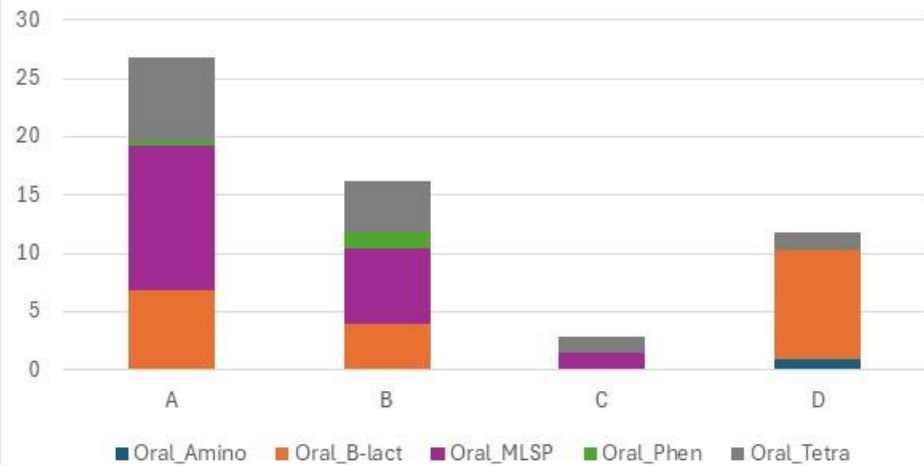

Dosis/animal atb. oral por cebadero

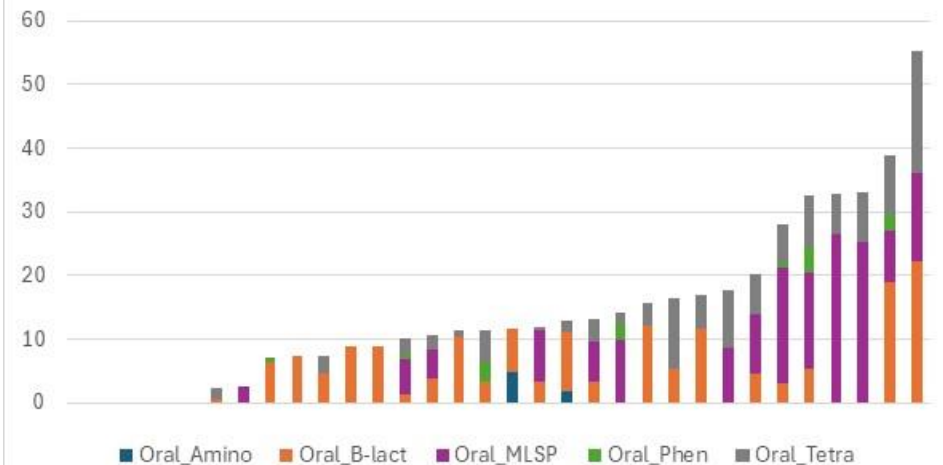

MUCHAS GRACIAS

AGROALNEXT



Financiado por
la Unión Europea
NextGenerationEU



Plan de Recuperación,
Transformación
y Resiliencia



Principado de
Asturias



La Rioja



GENERALITAT
VALENCIANA



Gobierno de Navarra
Nafarroako Gobernua



Región
de Murcia



GOBIERNO
DE ARAGON



JUNTA DE
EXTREMADURA