

Action 1. GESTION DU PROJET

Belén Lahoz (CITA)

*Réunion 2^{ème} année du projet PIRINNOVI
4 Juin 2018, CITA, Saragosse*

04/06/2018

Innovation technique
et efficacité productive des élevages
des races ovines locales des territoires pyrénéens
pour améliorer leur durabilité

Innovación técnica y eficiencia productiva
de las explotaciones de razas ovinas autóctonas
del territorio pirenaico para mejorar su viabilidad

Interreg
POCTEFA

FEDER
FONDO EUROPEO DE DESARROLLO REGIONAL (FEDER)
FONDS EUROPÉEN DE DÉVELOPPEMENT REGIONAL (FEDER)

SOMMAIRE

- 1^{ère} et 2^{ème} déclarations
- Action 1
 - 1.1. Plan stratégique d'évaluation de la qualité et des risques du projet
 - 1.2. Espace collaboratif pour la gestion du projet
 - 1.3. Réunions d'avancement du projet
 - 1.4. Préparation et envoi des rapports de projet
- Autres questions

Innovation technique
et efficacité productive des élevages
des races ovines locales des territoires pyrénéens
pour améliorer leur durabilité

Innovación técnica y eficiencia productiva
de las explotaciones de razas ovinas autóctonas
del territorio pirenaico para mejorar su viabilidad

Interreg
POCTEFA

FEDER
FONDO EUROPEO DE DESARROLLO REGIONAL (FEDER)
FONDS EUROPÉEN DE DÉVELOPPEMENT REGIONAL (FEDER)

12 partenaires et **7** collaborateurs
espagnols et français :
7 organismes de recherche et transfert
8 associations d'éleveurs ovins
4 coopératives

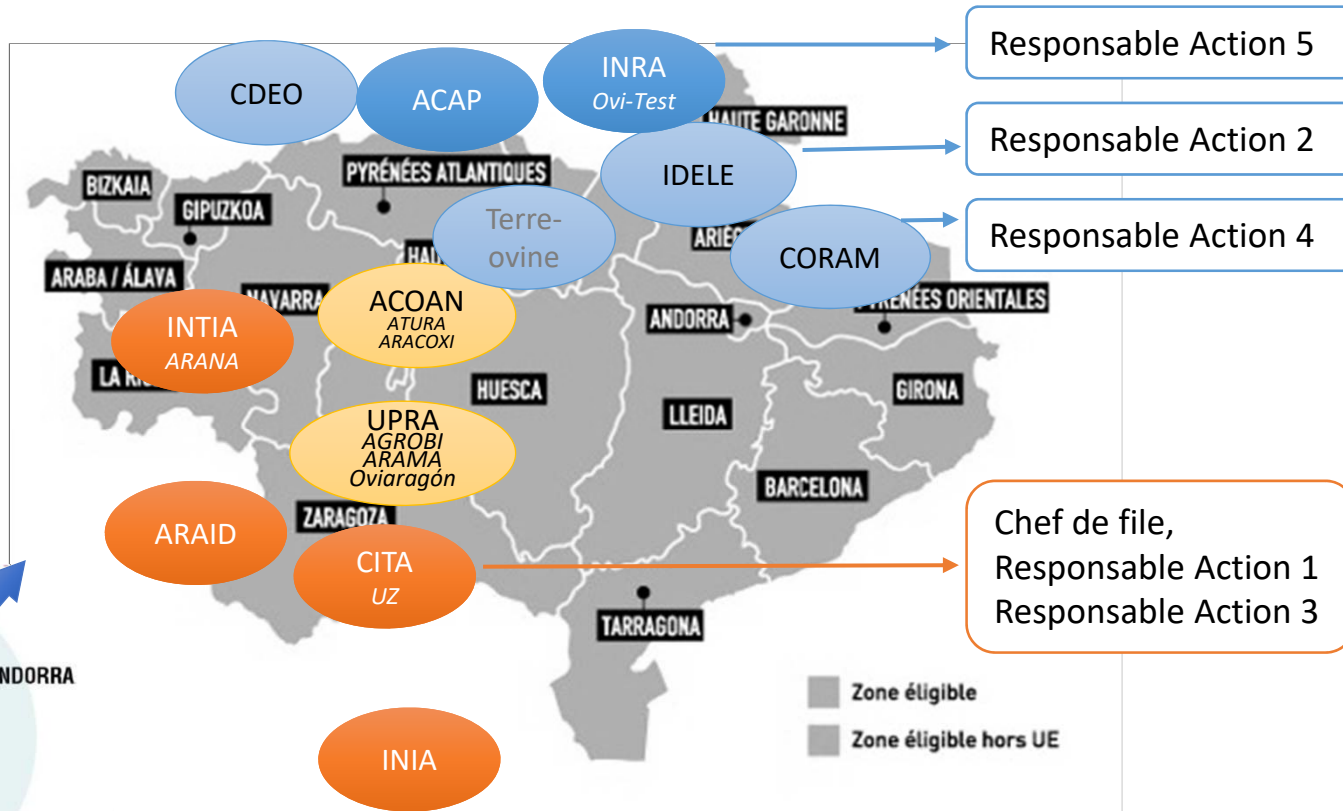

1ère et 2ème déclarations

Innovation technique
et efficacité productive des élevages
des races ovines locales des territoires pyrénéens
pour améliorer leur durabilité

Innovación técnica y eficiencia productiva
de las explotaciones de razas ovinas autóctonas
del territorio pirenaico para mejorar su viabilidad

Interreg
POCTEFA

FEDER
FONDO EUROPEO DE DESARROLLO REGIONAL (FEDER)
FONDS EUROPÉEN DE DÉVELOPPEMENT RÉGIONAL (FEDER)

PIRINNOVI – EFA103/15

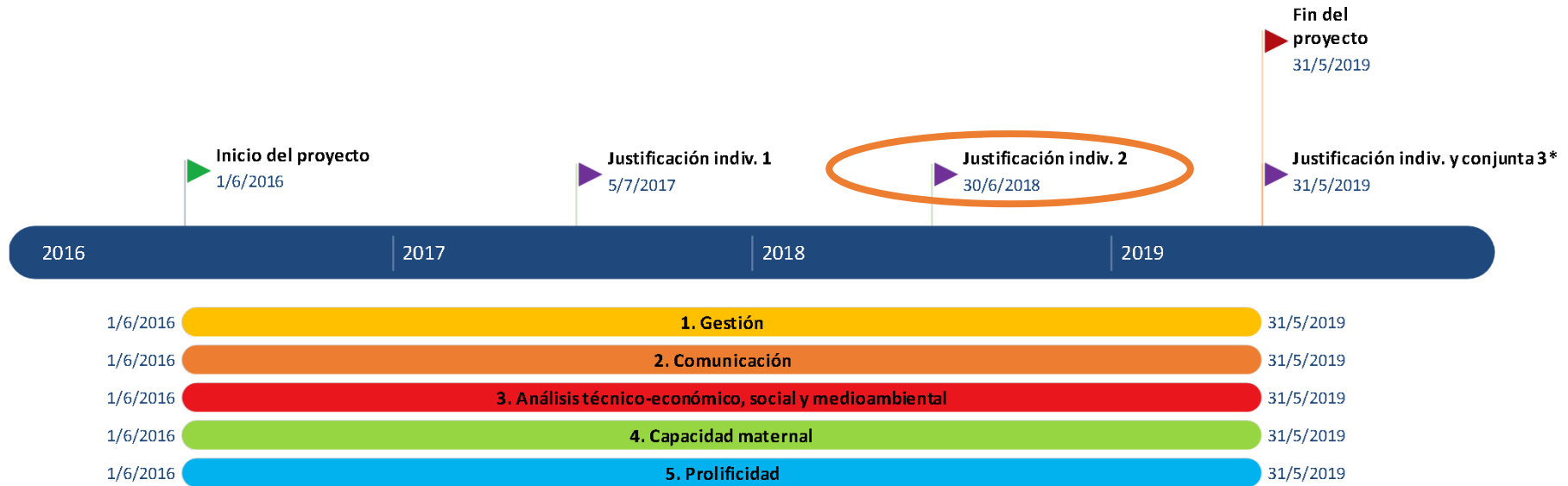

*Fechas por confirmar

Interreg
POCTEFA

FEDER
FONDO EUROPEO DE DESARROLLO REGIONAL (FEDER)
FONDS EUROPÉEN DE DÉVELOPPEMENT RÉGIONAL (FEDER)

CIRCUIT DE DÉCLARATION DE DÉPENSES ET DE FINANCEMENT

1ère déclaration

QUIÉN	QUÉ HACE	🕒
Todos los beneficiarios (beneficiario principal/jefe de fila incluido)	Declaración INDIVIDUAL de gastos y de financiación	Fecha límite de 1 de abril ó 1 de septiembre (según lo acordado por la totalidad de beneficiarios/socios del proyecto) para declarar los gastos, ingresos y financiación y cumplimentar el informe individual de ejecución.
Controlador de primer nivel	Informe de control de primer nivel	Dispone de dos meses para realizar el informe de control (uno por beneficiario). Si faltan documentos, el beneficiario dispondrá de 10 días para aportar documentación. Una vez analizada la documentación se emitirá informe definitivo
Beneficiario principal/jefe de fila	Declaración de gastos y de financiación de la OPERACIÓN	Dispone de un mes desde que están todos los informes de control de primer nivel de los beneficiarios/socios para realizar la recopilación de los gastos, ingresos y financiación y redactar el informe de ejecución de la operación.
Secretaría Conjunta y Autoridad de Gestión	Control de coherencia y solicitud de FEDER a la Autoridad de Certificación	Disponen de dos meses desde la recepción del control de coherencia de la declaración de gastos y financiación de la Operación. El primer mes coincide con la tarea del Beneficiario principal/jefe de fila. Puede solicitar aclaraciones.
Autoridad de Certificación	Solicita el FEDER a la Comisión Europea y realiza el pago individual a cada beneficiario	Un mes desde que la Autoridad de Gestión y la Secretaría Conjunta solicitan el FEDER. Sujeto a la disponibilidad de fondos FEDER.

05 Jul 2017

22 Nov 2017

29 Déc 2017

En attendant le versement...

Interreg
POCTEFA

FEDER
FONDO EUROPEO DE DESARROLLO REGIONAL (FEDER)
FONDS EUROPÉEN DE DÉVELOPPEMENT REGIONAL (FEDER)

CIRCUIT DE DÉCLARATION DE DÉPENSES ET DE FINANCEMENT

QUIÉN	QUÉ HACE	⌚
Todos los beneficiarios (beneficiario principal/jefe de fila incluido)	Declaración INDIVIDUAL de gastos y de financiación	Fecha límite de 1 de abril ó 1 de septiembre (según lo acordado por la totalidad de beneficiarios/socios del proyecto) para declarar los gastos, ingresos y financiación y cumplimentar el informe individual de ejecución.
Controlador de primer nivel	Informe de control de primer nivel	Dispone de dos meses para realizar el control (uno por beneficiario). Una vez aprobados los documentos, el beneficiario dispone de un mes para aportar documentación. Una vez aprobada la documentación se emitirá informe.
Beneficiario principal/jefe de fila	Declaración de gastos y de financiación de la OPERACIÓN	Dispone de un mes desde que está aprobados los informes de control de primer nivel de los beneficiarios/socios para realizar la recopilación de los gastos, ingresos y financiación y redactar el informe de ejecución de la operación.
Secretaría Conjunta y Autoridad de Gestión	Control de coherencia y solicitud de FEDER a la Autoridad de Certificación	Disponen de dos meses desde la recepción del control de coherencia de la declaración de gastos y financiación de la Operación. El primer mes coincide con la tarea del Beneficiario principal/jefe de fila. Puede solicitar aclaraciones.
Autoridad de Certificación	Solicita el FEDER a la Comisión Europea y realiza el pago individual a cada beneficiario	Un mes desde que la Autoridad de Gestión y la Secretaría Conjunta solicitan el FEDER. Sujeto a la disponibilidad de fondos FEDER.

2ème déclaration

Date limite:
30 Jun 2017

Période à déclarer:
01/01/2017-31/12/2017
OU
01/06/2017-30/06/2018

Prévision
versement : pas
avant mars 2019...

Interreg
POCTEFA

FEDER
FONDO EUROPEO DE DESARROLLO REGIONAL (FEDER)
FONDS EUROPÉEN DE DÉVELOPPEMENT REGIONAL (FEDER)

1^{ère} Déclaration

	Total		1 ^{ère} DÉCLARATION				
	Budget	FEDER	Dépenses DÉCLARÉS	% Déclaré	Dépenses Éligibles Certifiés	% Approuvé	FEDER Démandé
CITA	349.627,80	227.258,07	106444,38	30%	106.397,93	30%	69.158,65
IDELE	229.846,17	149.400,01	69648,27	30%	3.620,00	2%	2.353,00
INRA	415.228,80	269.898,72	92515,38	22%	34.944,09	8%	22.713,66
ARAIID	94.644,66	61.519,03	30113,07	32%	30.113,07	32%	19.573,50
CORAM	174.328,63	113.313,61	17797,58	10%	17.797,58	10%	11.568,43
INIA	95.819,00	62.282,35	26565,73	28%	26.514,82	28%	17.234,63
INTIA*	144.988,55	94.242,56	38013,87	26%	13.281,51	9%	8.632,98
UPRA	203.109,96	132.021,47	53853,35	27%	32.144,40	16%	20.893,86
ACOAN	38.814,18	25.229,22	5283,92	14%	5.283,92	14%	3.434,55
SCA CDEO*	112.428,61	67.457,17	25006,8	22%	22.365,61	20%	13.419,37
ACAP*	100.924,01	65.600,61	20518,41	20%	20.044,89	20%	13.029,18

- À Décembre 2016: 6% retard d'exécution financière (selon prévision tableau de couts)
- Présenter à nouveau des frais non certifiés
- 1 partenaire (Terreovine) n'a pas réalisé la première déclaration obligatoire
 - 13/04/2018: Demande formelle à POCTEFA du départ du projet du partenaire à propos des non-repects répétées au POCTEFA et au PIRINNOVI ("Guide de la procédure de modification des projets programmés")

1^{ère} Déclaration

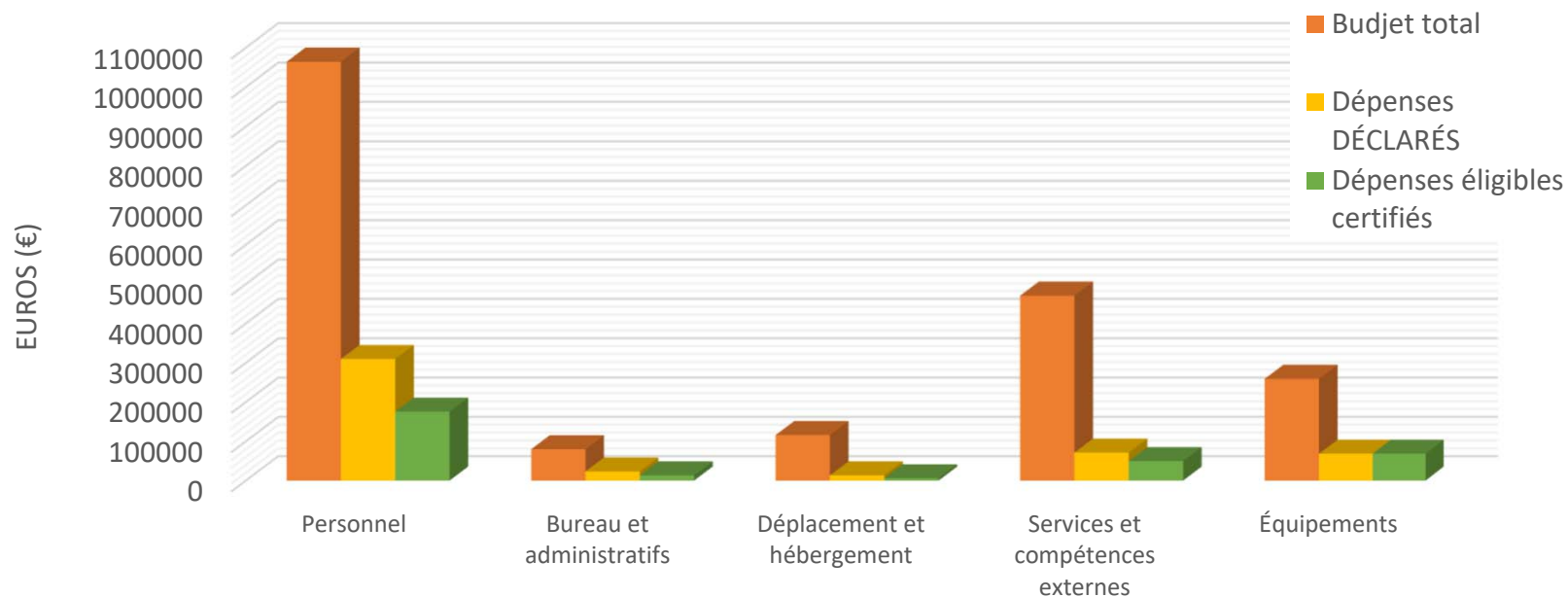

	Budget total	Dépenses DÉCLARÉS	%	Dépenses éligibles certifiés	%
Personnel	1.064.402,05	309.678,14	29%	175.436,63	16%
Bureau et administratifs	79.738,43	23.207,92	29%	13.139,8	16%
Déplacement et hébergement	115.932	13.206,86	11%	5.960,19	5%
Services et compétences externes	470.616,82	71.262,89	15%	49.619,96	11%
Équipements	259.071,05	68.404,95	26%	68.351,24	26%
TOTAL	1.989.760,35	485.760,76	24%	312.507,82	16%

Rappel!

Obligation d'identifier correctement tous les équipements acquis dans le cadre de PIRINNOVI

*Fondo Europeo de Desarrollo Regional
Fonds Européen de Développement Régional*

Interreg
POCTEFA

FEDER
FONDO EUROPEO DE DESARROLLO REGIONAL (FEDER)
FONDS EUROPÉEN DE DÉVELOPPEMENT RÉGIONAL (FEDER)

Rappel!

Obligation de placer l'affiche du projet dans un endroit clairement visible, nouvelle version!

Interreg
POCTEFA

Innovation technique et efficacité productive des élevages des races ovines locales des territoires pyrénéens pour améliorer leur durabilité

Coopération franco-espagnole en recherche et transfert des outils de gestion, reproduction et génétique pour des élevages ovines durables

Projet EFA103/15 cofinancé par le Fonds Européen de Développement Régional (FEDER) grâce au programme Interreg V-A (POCTEFA 2014-2020)

Interreg
POCTEFA

Innovación técnica y eficiencia productiva de las explotaciones de razas ovinas autóctonas del territorio pirenaico para mejorar su viabilidad

Cooperación franco-española en investigación y transferencia de herramientas de gestión, reproducción y genética para una ganadería ovina sostenible

Proyecto cofinanciado por el Fondo europeo de Desarrollo Regional (FEDER) gracias al programa Interreg V-A (POCTEFA 2014-2020)

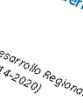

Interreg
POCTEFA

UNIÓN EUROPEA
UNION EUROPÉENNE

FEDER

FONDO EUROPEO DE DESARROLLO REGIONAL (FEDER)
FONDS EUROPÉEN DE DÉVELOPPEMENT RÉGIONAL (FEDER)

<https://www.poctefa.eu/>

13/06/2018:
WEBINAR POCTEFA DECLARACIÓN DE GASTOS
10h00-11h30 (français)
12h30-14h00 (espagnol)

POCTEFA

Interreg POCTEFA

Programme Appels à projets Documentation Actualités et événements

Projetos Privados 2014-2020

ACCESO EXTRANET

Utilisateur: **PIRINNOVI**
Mot de passe: **PirInnOvi2015**
Langue

[EN I REK](#)

J'ai oublié Mot de passe

- 1) Accès individuel (des codes générés en 2017)
- 2) Accès commun (consultation)

SIGEFAs: Formulaire de candidature

SIGEFA: Consultation de documents

PROJET

- Versions (plan financier...)
- Convention FEDER
- Exécution et certification de l'opération
 - Demande remboursement
 - Informe execution operation
 - Etat des indicateurs
- Modifications de l'opération

PARTENAIRE

- Certification Contrôle de 1er niveau
- Déclaration de dépenses/ financement des bénéficiaires
- Correctio dépenses Autorité de Gestion...

SIGEFA: Registre de dépenses

ACTION 1: GESTION

Pirinnovi

Innovation technique
et efficacité productive des élevages
des races ovines locales des territoires pyrénéens
pour améliorer leur durabilité

Innovación técnica y eficiencia productiva
de las explotaciones de razas ovinas autóctonas
del territorio pirenaico para mejorar su viabilidad

Interreg
POCTEFA

FEDER
FONDO EUROPEO DE DESARROLLO REGIONAL (FEDER)
FONDS EUROPÉEN DE DÉVELOPPEMENT REGIONAL (FEDER)

Actions 2^{ème} année :

Calendrier, livrables, réalisations principales et indicateurs

Interreg
POCTEFA

FEDER
FONDO EUROPEO DE DESARROLLO REGIONAL (FEDER)
FONDS EUROPÉEN DE DÉVELOPPEMENT RÉGIONAL (FEDER)

Action 1: calendrier et livrables

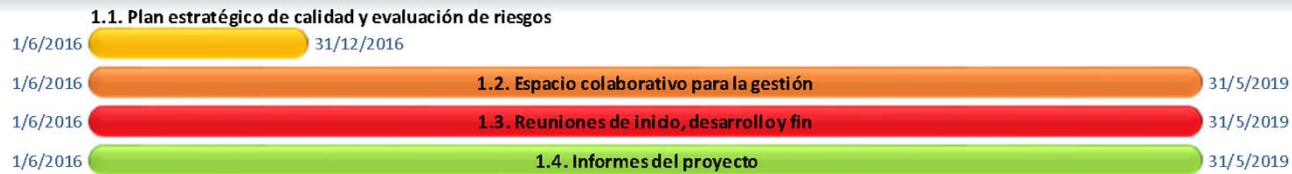

E1.1.1: Informe sobre la elaboración del plan estratégico y de evaluación de riesgos

E1.2.1: Informe sobre la implementación de las herramientas de gestión

E1.3.1: Informe sobre las reuniones de proyecto (0, 12, 24 y 36 meses)

E1.4.1: Informes anuales y finales del proyecto

*Fechas por confirmar

ACCIÓN 2. Comunicación

- E3.1.1: Kit de identificación del proyecto
- E3.2.1: Recopilación de documentos de promoción del proyecto
- E3.3.1: Contenido de la web, redes sociales y boletines
- E3.4.1: Actas de seminarios y reuniones intermedias

Interreg
POCTEFA

FEDER
FONDO EUROPEO DE DESARROLLO REGIONAL (FEDER)
FONDS EUROPÉEN DE DÉVELOPPEMENT RÉGIONAL (FEDER)

ACCIÓN 3. Análisis técnico-económico, social y medioambiental

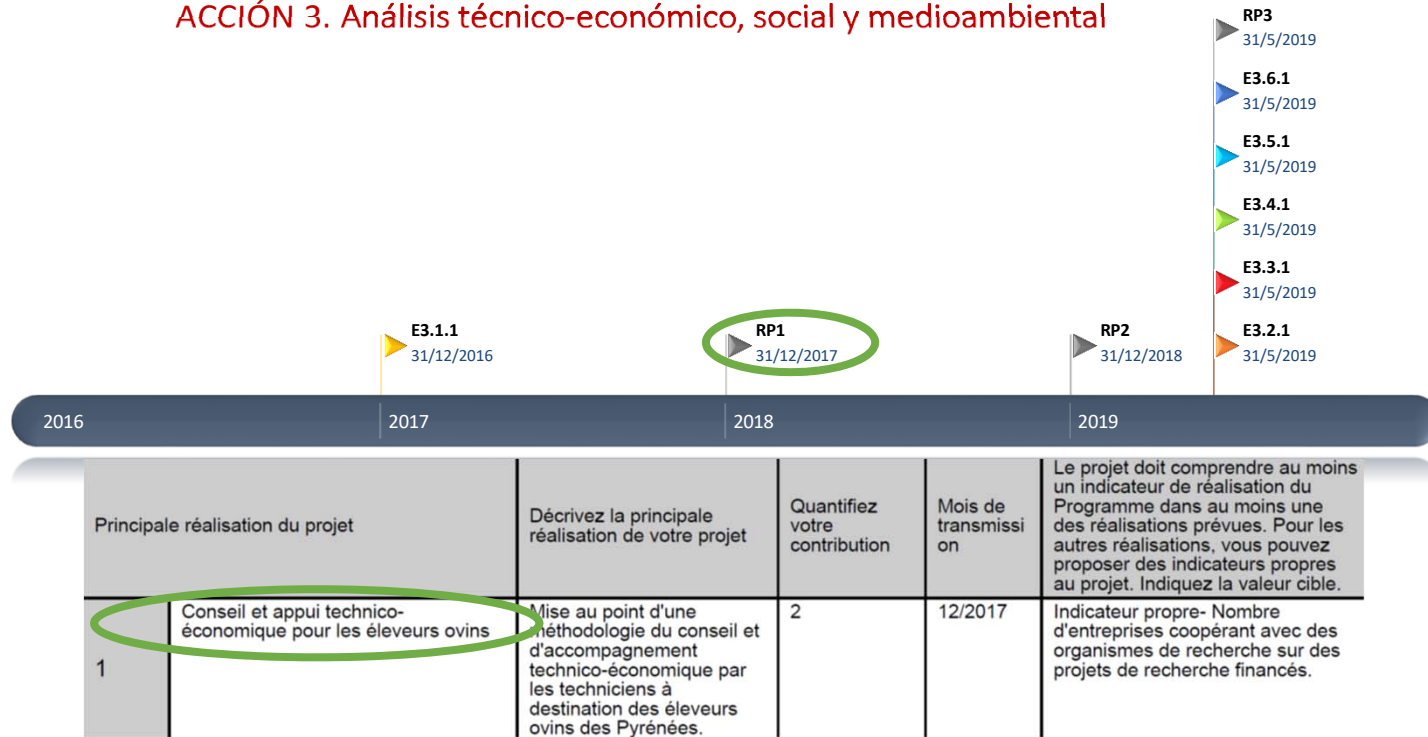

E3.1.1: Lista de criterios comunes

E3.2.1: Guía de asesoramiento técnico-económico para los ganaderos

E3.3.1: Informe sobre la modelización de sistemas ovinos pirenaicos

E3.4.1: Marco de instalación de sistemas ovinos pirenaicos

E3.5.1: Informe de la situación actual y posibles evoluciones de la producción ovina pirenaica

E3.6.1: Informe sobre los resultados de los focus groups

RP1 (Realización principal 1): Asesoramiento y apoyo técnico-económico para los ganaderos

RP2 (Realización principal 2): Observatorio tipológico de los sistemas ovinos del pirineo

RP3 (Realización principal 3): Visualización del futuro de la ganadería ovina pirenaica

Interreg
POCTEFA

FEDER
FONDO EUROPEO DE DESARROLLO REGIONAL (FEDER)
FONDS EUROPÉEN DE DÉVELOPPEMENT RÉGIONAL (FEDER)

ACCIÓN 4. Capacidad maternal

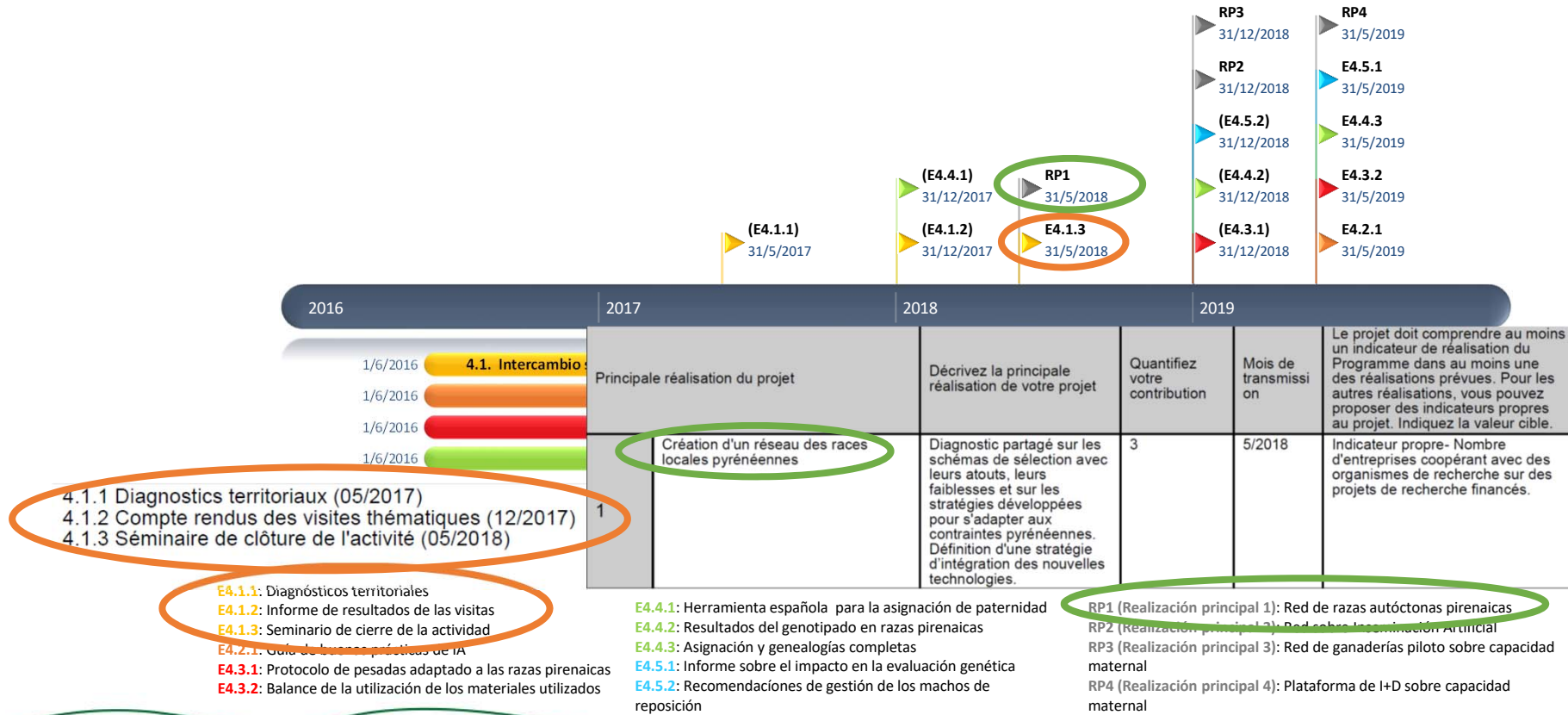

ACCIÓN 5. Prolificidad

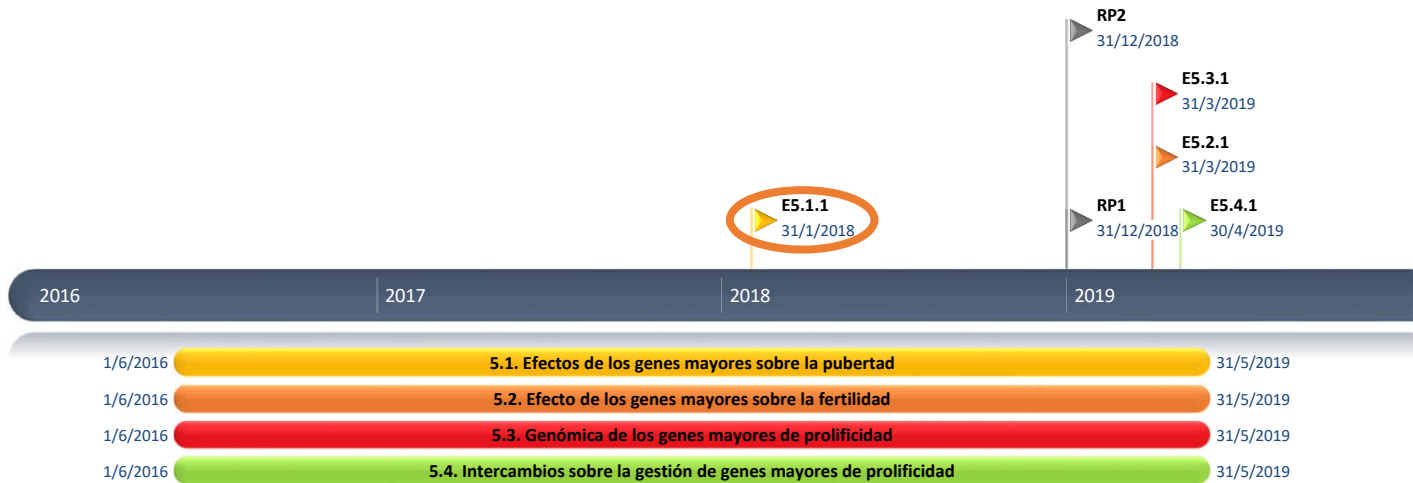

E5.1.1: Publicación científica pubertad

E5.2.1: Publicación científica fertilidad

E5.3.1: Publicación científica nuevos genes

E5.4.1: Balance y conclusiones de los intercambios

RP1 (Realización principal 1): Red de gestión de genes mayores de prolificidad

RP2 (Realización principal 2): Red de I+D de genes mayores de prolificidad

Interreg
POCTEFA

FEDER
FONDO EUROPEO DE DESARROLLO REGIONAL (FEDER)
FONDS EUROPÉEN DE DÉVELOPPEMENT REGIONAL (FEDER)

1.1. Plan stratégique d'évaluation de la qualité et des risques du projet

- E1.1.1: livré dans la première déclaration

ÍNDICE	
Contenido	Página
Índice	2
Objetivos generales	3
Espacios de trabajo	4-8
Equipo de asesores	4
Equipo de expertos	5
Responsabilidad por acciones	5-8
Coordinación, plan de trabajo, lista de acciones y entregables	9-11
Proyecto piloto	9
Acción 1	9
Acción 2	10
Acción 3	10
Acción 4	11
Acción 5	11
Presupuesto global y manejo de recursos	12
Monitorización y gestión de riesgos	12

1.2. Espace collaboratif pour la gestion du projet

- E1.2.1 (mise en oeuvre de l'outil): livré dans la 1^{ère} déclaration
- Contact permanent:
 - blahozc@aragon.es (jlalabart@aragon.es oct 2017-mars 2018); coordination générale
 - egallego@cita-aragon.es; adauden@cita-aragon.es (Gestion projets européens CITA)

Dossier partagé Dropbox PIRINNOVI

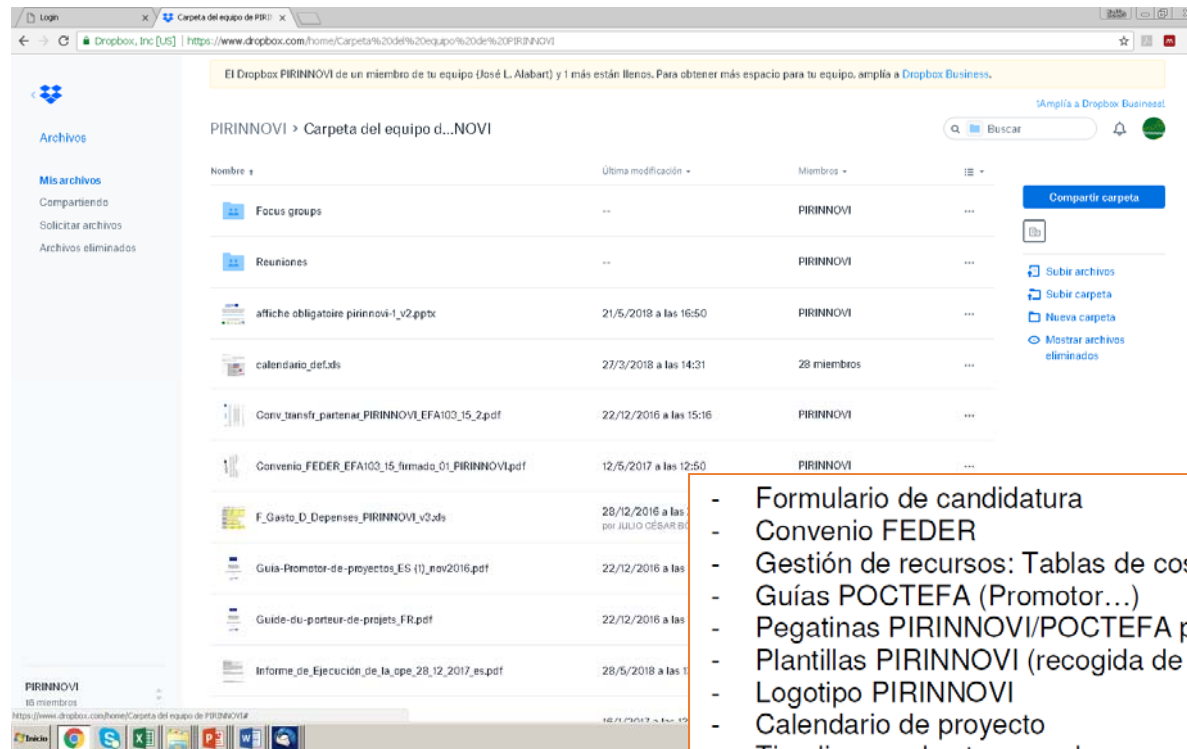

1.3. Réunions de lancement, d'avancement et fin du projet

• Réunions d'avancement du projet

- 21/07/17, Toulouse: réunion 1^{ère} année
- 14/09/17, Saragosse: reunión reunión 1^{ère} année
- 04/06/2018, Saragosse: réunion 2^{ème} année

Séminaire fin du projet... à Saragosse...
previsiblement en mai 2019, notez-le bien!

Interreg
POCTEFA

FEDER
FONDO EUROPEO DE DESARROLLO REGIONAL (FEDER)
FONDS EUROPÉEN DE DÉVELOPPEMENT REGIONAL (FEDER)

1.4. Préparation et envoi des rapports de projet

- Rapport commun d'exécution de l'opération (1ere année) et demande de remboursement (29/12/2017)
- CITA, chef de file: intermédiaire entre POCTEFA et partenaires
 - Rapports de modifications et autres rapports demandés:
 - Demande sortie Oviaragon en tant que partenaire associé (résolution favorable, date effective 04/01/2017)
 - Demande sortie Terreovine en tant que partenaire (13/04/2018: demande formelle, en attendant)
 - ...

Interreg
POCTEFA

INFORME INTERMEDIO DE EJECUCIÓN DE LA OPERACIÓN

DATOS GENERALES DEL PROYECTO

Acronimo del proyecto	PIRINNOVI		
Nombre del jefe de fila	Centro de Investigación y Tecnología Agroalimentaria de Aragón		
Duración del Proyecto	Fecha de inicio	01/05/2016	Número de meses
	Fecha de finalización	31/05/2019	36
Eje Prioritario	Dinamizar la innovación y la competitividad		
Prioridad de inversión	Fomento de la inversión empresarial en I+D+i, desarrollo de vínculos y sinergias entre las empresas, los centros de investigación y desarrollo y el sector de la enseñanza superior, en particular mediante el fomento de la inversión en el desarrollo de productos y servicios, la transferencia de tecnología, la innovación social, la innovación ecológica, las asociaciones de servicios públicos, el estímulo de la demanda, la interconexión en red, las agrupaciones y la innovación abierta a través de una especialización inteligente, y mediante el apoyo a la investigación tecnológica y aplicada, líneas piloto, acciones de validación pre-comercial de los productos, capacidades de fabricación avanzadas y primera producción, en particular, en tecnologías facilitadoras esenciales y difusión de tecnologías polivalentes.		
Objetivo Específico	Refuerzo de la cooperación entre los diferentes actores del territorio a ambos lados de la frontera en materia de I+D+i.		

Cálculo de Reembolso nº 1 del proyecto PIRINNOVI - EFA10315

Beneficiario	2016		2017		2018		2019		TOTAL	
	Importe	%	Importe	%	Importe	%	Importe	%	Importe	%
TOTAL	1.040.700,00	100,00%	1.040.700,00	100,00%	1.040.700,00	100,00%	1.040.700,00	100,00%	4.162.800,00	100,00%
AGROALIMENTARIA DE ARAGON	300.000,00	28,83%	300.000,00	28,83%	300.000,00	28,83%	300.000,00	28,83%	1.200.000,00	28,83%
AGROALIMENTARIA DE ARAGON	100.000,00	9,61%	100.000,00	9,61%	100.000,00	9,61%	100.000,00	9,61%	400.000,00	9,61%
AGROALIMENTARIA DE ARAGON	100.000,00	9,61%	100.000,00	9,61%	100.000,00	9,61%	100.000,00	9,61%	400.000,00	9,61%
AGROALIMENTARIA DE ARAGON	100.000,00	9,61%	100.000,00	9,61%	100.000,00	9,61%	100.000,00	9,61%	400.000,00	9,61%
AGROALIMENTARIA DE ARAGON	100.000,00	9,61%	100.000,00	9,61%	100.000,00	9,61%	100.000,00	9,61%	400.000,00	9,61%
AGROALIMENTARIA DE ARAGON	100.000,00	9,61%	100.000,00	9,61%	100.000,00	9,61%	100.000,00	9,61%	400.000,00	9,61%
AGROALIMENTARIA DE ARAGON	100.000,00	9,61%	100.000,00	9,61%	100.000,00	9,61%	100.000,00	9,61%	400.000,00	9,61%
AGROALIMENTARIA DE ARAGON	100.000,00	9,61%	100.000,00	9,61%	100.000,00	9,61%	100.000,00	9,61%	400.000,00	9,61%
AGROALIMENTARIA DE ARAGON	100.000,00	9,61%	100.000,00	9,61%	100.000,00	9,61%	100.000,00	9,61%	400.000,00	9,61%

Representante Legal José Antonio Domínguez Andueza El abajo Eneko, representante legal de la entidad jefe de fila del proyecto EFA10315 PIRINNOVI Aragón.

Que la información contenida en el informe de ejecución de la operación sobre el avance de las actividades realizadas es cierta.

Que los gastos presentados corresponden a la válida operación financiada por los fondos FEDER.

Que la información sobre el estado de los indicadores es exacta.

DOMINGUEZ
ANDUEZA JOSÉ
ANTONIO -
178675200

Interreg
POCTEFA

FEDER
FONDO EUROPEO DE DESARROLLO REGIONAL (FEDER)
FONDS EUROPÉEN DE DÉVELOPPEMENT RÉGIONAL (FEDER)

Autres questions

Innovation technique
et efficacité productive des élevages
des races ovines locales des territoires pyrénéens
pour améliorer leur durabilité

Innovación técnica y eficiencia productiva
de las explotaciones de razas ovinas autóctonas
del territorio pirenaico para mejorar su viabilidad

Interreg
POCTEFA

FEDER
FONDO EUROPEO DE DESARROLLO REGIONAL (FEDER)
FONDS EUROPÉEN DE DÉVELOPPEMENT RÉGIONAL (FEDER)

Collaboration SHEEPNET-PIRINNOVI

- PIRINNOVI fait partie du Sheep-AKIS (Système de connaissance et d'innovation agricole) du projet européen H2020 Sheepnet.
- Participation aux réunions:
 - 16/10/2017, Skype, “Posibles soluciones para mejorar la fertilidad, gestación y reducir la mortalidad de corderos” (Jorge H. Calvo)
 - 26/10/2017, réunion national, INIA (Madrid (Jorge H. Calvo)
 - 26/03/2018, Skype, “Validación de las soluciones para mejorar la fertilidad, gestación y reducir la mortalidad de corderos” (Jorge H. Calvo, Belén Lahoz)

<http://pirinnovi.eu/>

Pirinnovi_POCTEFA

@pirinnovi

Interreg
POCTEFA

UNIÓN EUROPEA
UNION EUROPÉENNE

Merci
Gracias

Proyecto EFA103/15 cofinanciado por el Fondo Europeo de Desarrollo Regional (FEDER)
Projet EFA103/15 co-financé par le Fonds Européen de Développement Régional (FEDER)

