



Proyecto LIFE ARIMEDA

LA GESTION COLECTIVA DE ESTIERCOLES

Azucena Crespo Beltrán
Responsable Centro Gestor de Purines
Responsable de Proyectos
ADS Nº 2 COMARCAL PORCINO DE EJEA





70.000



1.580.000 m³ de purín

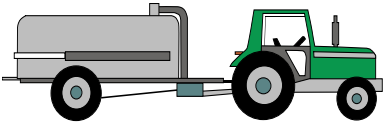

500.000



1.- Valorización

GESTIÓN INTEGRAL

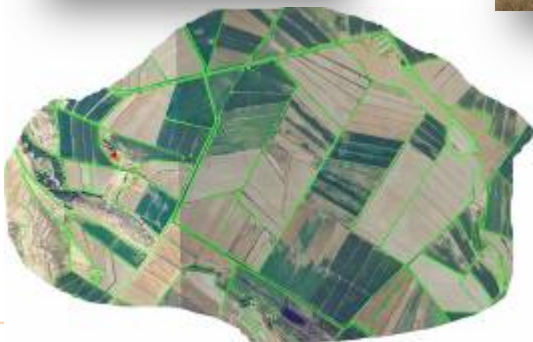

- **Analizar, recoger y trasportar** el purín de las granjas a las parcelas
- **Aplicar** el purín en las parcelas de cultivo.
- **Informar** al ganadero y agricultor de lo realizado → Libro de registro.
- **Trámites con la administración**



EL OBJETIVO



FERTILIZACIÓN

FACTORES A CONSIDERAR EN LA APLICACIÓN DE PURÍN

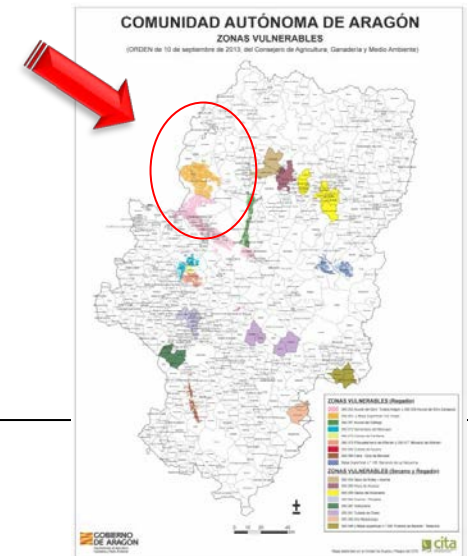

– Legislación:

- Zonas vulnerables → Dosis permitidas y momentos de aplicación.
- Condicionalidad (PAC)
- Legislación local

– Necesidades de fertilización:

- Requerimientos de los cultivos
- Composición del purín → riqueza fertilizante

– Sistemas de aplicación → eficiencia fertilizante



ANALIZAR EL PURÍN

- ANÁLISIS DE CAMPO. CADA APLICACIÓN
- ANÁLISIS DE LABORATORIO. 2 veces al año, para contrastar





ABONADO DE FONDO / COBERTERA





A TENER EN CUENTA...

El purín, además del N, contiene...

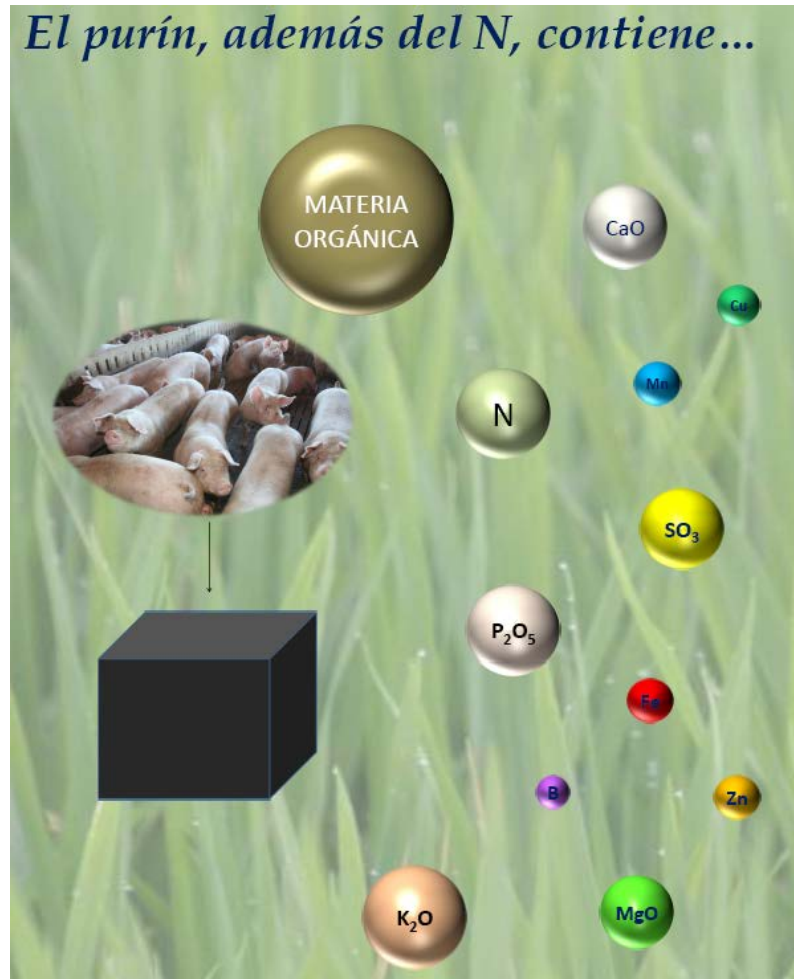



VOLUMEN GESTIONADO m³

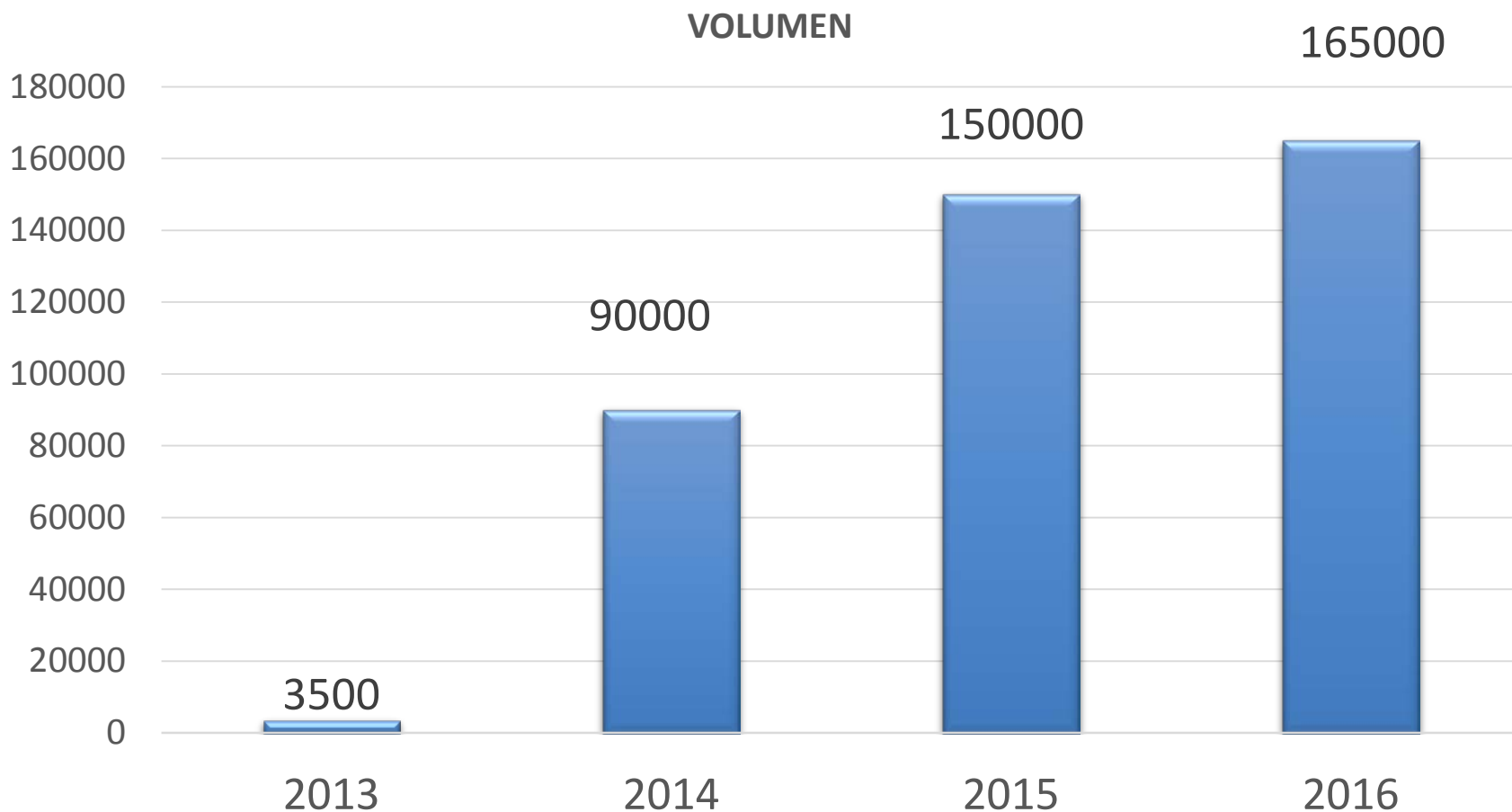



SUPERFICIE FERTILIZADA (HA)

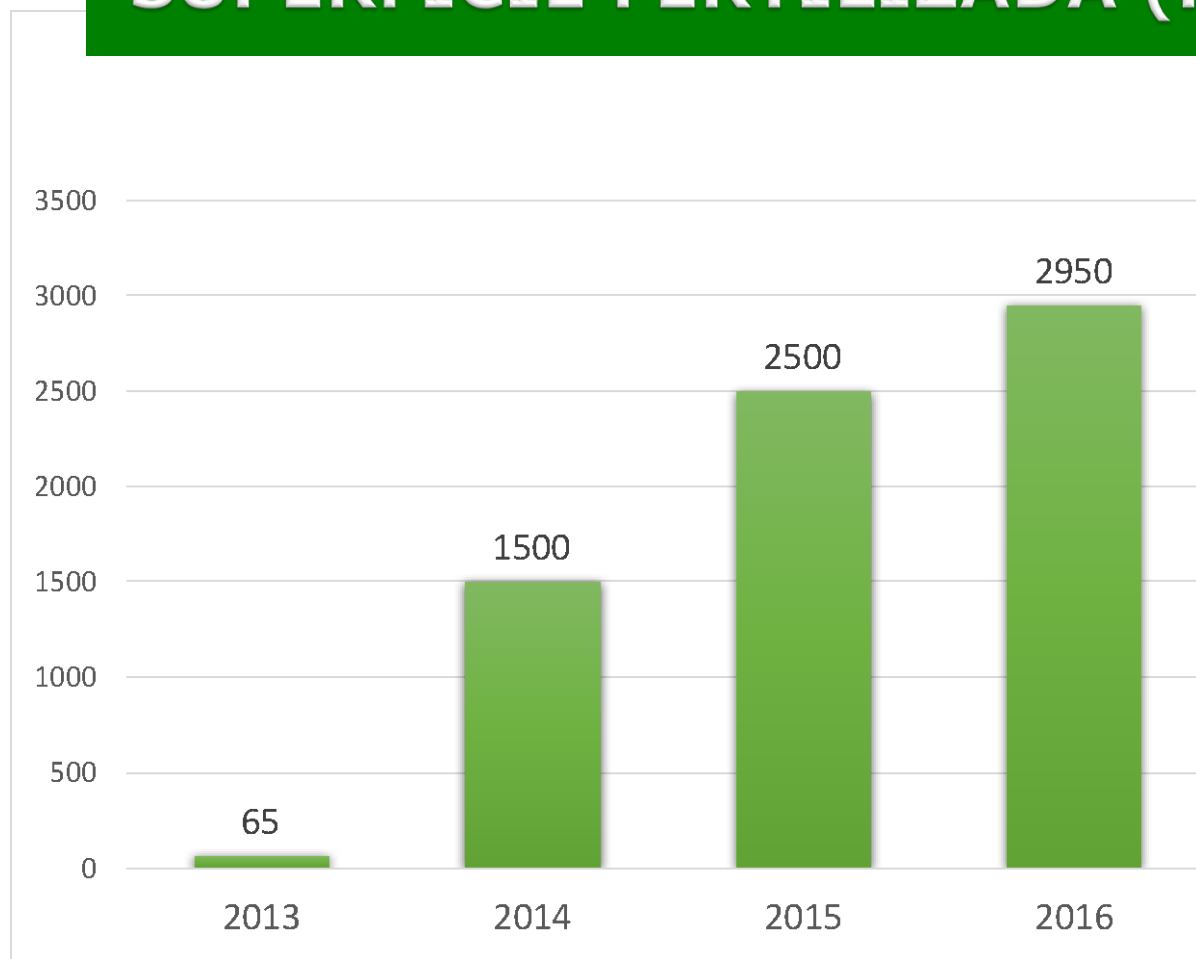



OTRA FUENTE DE FERTILIZANTE...

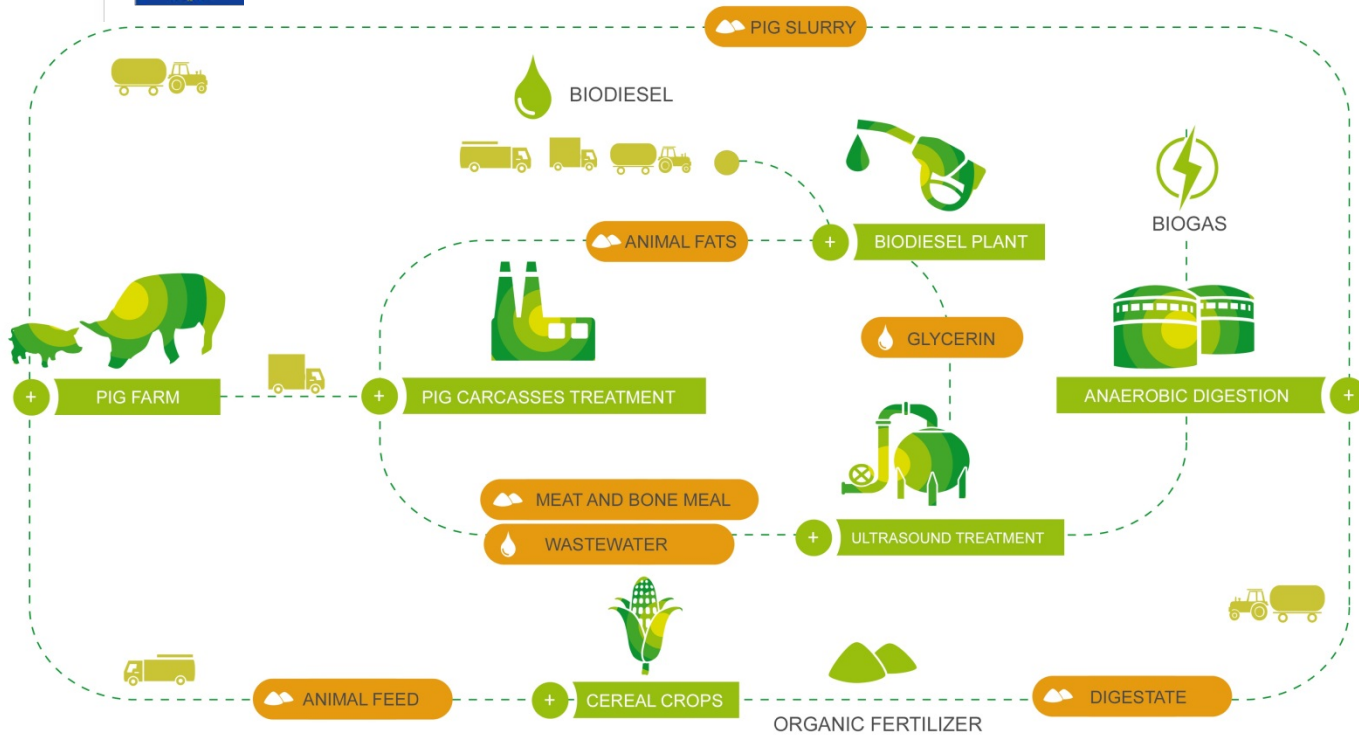



Muchas gracias !!!

Estamos en ADS de PORCINO. Ctra. Erla 43
976662526
628703315

centrogestor@ads2porcino.com