

Álbum de fotografías de la Jornada “Una apuesta por la recuperación de los regadíos tradicionales de ribera. Primeros resultados del Proyecto RegATeA”.

UNA APUESTA POR LA RECUPERACIÓN DE LOS REGADÍOS TRADICIONALES DE RIBERA

Miércoles 14 de abril de 2021
JORNADA EN LINEA
Organizada por el Centro de Investigación y Tecnología Agroalimentaria de Aragón

Primeros resultados del Proyecto
RegATeA

PRESENTACIÓN

La mitad de los municipios españoles se encuentran en peligro de extinción debido a la despoblación, siendo la provincia de Teruel uno de los máximos exponentes de la España vaciada. En esta provincia, el sector productivo agroforestal tiene una gran importancia, aunque el abandono de la actividad agraria en las zonas de regadíos tradicionales es uno de los grandes retos a los que se enfrenta. Pero **¿es posible la revalorización productiva, ambiental y social de estas tierras?**

El proyecto FITE-RegATeA surge con el objetivo de proporcionar alternativas productivas y/o medioambientales al abandono de parcelas de regadío en la ribera turolense que contribuyan a dinamizar la economía local y a poner en valor los agroecosistemas de estas zonas. Se pretende que las parcelas abandonadas se conviertan en puntos con valor social y medioambiental o en zonas de producción a pequeña escala de productos de proximidad, generando empleo local.

En esta jornada se presentan los primeros productos y resultados generados en el proyecto, incluyendo nueva información que no estaba disponible hasta el momento, así como mostrar ejemplos demostrativos de implantación de alternativas productivas. Desde el Centro de Investigación y Tecnología Agroalimentaria de Aragón (CITA) invitamos a asistir a todas aquellas personas, empresas o entidades preocupadas por el abandono, que tengan interés en la información generada y que quieran contribuir con su opinión y experiencia.

GOBIERNO DE ARAGON

Miércoles, 14 de abril de 2021

Inventario cartográfico de parcelas sin manejo productivo: una necesidad

M^a Auxiliadora Casterad

FONDO DE INVERSIONES DE TERUEL

RECUPERACIÓN Y REVALORIZACIÓN DE TIERRAS ABANDONADAS EN LOS REGADÍOS TRADICIONALES DE RIBERA TUROLENSES

RegATeA

OBJETIVO: Proporcionar **alternativas productivas y/o medioambientales** al abandono de parcelas de regadío en la ribera turolense que contribuyan a **dinamizar la economía local** y a poner en **valor los agroecosistemas** de estas zonas.



Ana Gil Arcada

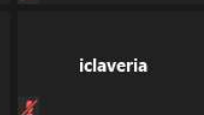
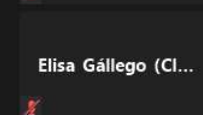
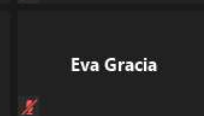
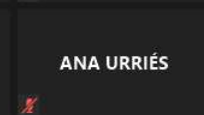
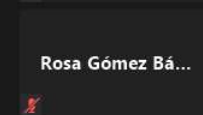
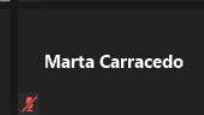
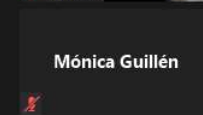
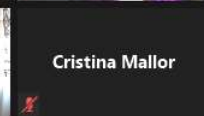

GOBIERNO DE ARAGON

JORNADA
UNA APUESTA POR LA RECUPERACIÓN DE LOS REGADÍOS TRADICIONALES DE RIBERA
 Primeros resultados del Proyecto RegATeA
 Miércoles, 14 de abril de 2021

cit Centro de Innovación en Bioeconomía Rural

cit CENTRO DE INVESTIGACIÓN Y TRANSFERENCIA TECNOLÓGICA DEL AGRICULTORES DE ESPAÑA

Inventario cartográfico de parcelas sin manejo productivo: una necesidad

M^a Auxiliadora Casterad
 Unidad de Suelos y Riegos, CITA
 acasterad@aragon.es

RegATeA Recuperación y revalorización de parcelas abandonadas en los regadíos tradicionales de ribera turolenses.
 Proyecto financiado por el Gobierno de Aragón, a través del Fondo de Inversiones de Teruel (años 2019, 2020 y 2021), con la participación del Gobierno de España (Ministerio de Hacienda)

	Ana Gil Arcada
	Blas Chiva
Joaquin Lorenz...	Sara Falo
Marcos	Cristina Mallor
Mónica Guillén	Marta Carracedo
Rosa Gómez Bá...	ANA URRIÉS
Juliana Navarro...	Eva Gracia
Elisa Gállego (Cl...	iclaveria

GOBIERNO DE ARAGON

JORNADA
UNA APUESTA POR LA RECUPERACIÓN DE LOS REGADÍOS TRADICIONALES DE RIBERA
 Primeros resultados del Proyecto RegATeA
 Miércoles, 14 de abril de 2021

Centro de Innovación en Bioeconomía Rural

cita

III -Hortícolas y aromáticas como alternativas productivas para la recuperación

Implantación de alternativas productivas en parcelas piloto: primeras lecciones aprendidas (cultivos hortícolas)

Cristina Mallor
 Unidad de Hortofruticultura. CITA – Aragón
cmallor@cita-aragon.es

RegATeA Recuperación y revalorización de parcelas abandonadas en los regadíos tradicionales de ribera turolenses.
 Proyecto financiado por el Gobierno de Aragón, a través del Fondo de Inversiones de Teruel (años 2019, 2020 y 2021), con la participación del Gobierno de España (Ministerio de Hacienda)

Raquel Salvador	Ana Gil Arcada
Auxí Casterad	Joaquin Lorenz...
Marcos	Cristina Mallor
Mónica Guillén	Marta Carracedo
Rosa Gómez Bá...	ANA URRÍÉS
Begoña Garós Si...	Maria Martin
Lucía Sevilla	Sara Faló
Juliana Navarro...	Eva Gracia

Grabando

Parcela piloto de cultivos hortícolas

Cristina Mallor

Ensayo demostrativo de comportamiento en campo de variedades locales de tomates

Se trabajó con 8 variedades de tomates



Cerecero

Morao de Mas

El Rojo

De Cuelga

Rojo

Rosa

Rosa gordo

tardío

De Corazón

Material vegetal:

- Banco de Germoplasma Hortícola del CITA
- Semillas recolectadas en Mas de las Matas (Teruel).
- Variedades locales / tradicionales

Nombre local	Código Banco Germoplasma	Código Inventario Nacional	Origen	Año colecta
Tomate cerecero	BGHZ0762	NC039906	Mas de las Matas (Teruel)	1990
Tomate el morao de Mas	BGHZ0760	NC039904	Mas de las Matas (Teruel)	1990
Tomate el rojo	BGHZ0761	NC041605	Mas de las Matas (Teruel)	1990
Tomate de cuelga	BGHZ0763	NC039907	Mas de las Matas (Teruel)	1990
Tomate rojo	BGHZ0764	NC039910	Mas de las Matas (Teruel)	1990
Tomate rosa	BGHZ0765	NC041606	Mas de las Matas (Teruel)	1990
Tomate rosa gordo tardío	BGHZ1105	NC082214	Mas de las Matas (Teruel)	1992
Tomate de corazón	BGHZ5191	NC099197	Mas de las Matas (Teruel)	2008

RegATeA

Una apuesta por la recuperación de los regadíos tradicionales de ribera.
Primeros resultados del Proyecto RegATeA

Raquel Salvador

Ana Gil Arcada



Auxí Casterad

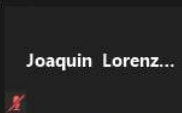

Joaquin Lorenz...



Marcos



Cristina Mallor

Mónica Guillén

Marta Carracedo

Rosa Gómez Bá...

ANA URRIÉS

Begoña Garós Si...

Maria Martin

Lucía Sevilla



Sara Falo

Juliana Navarro...

Eva Gracia

Re-Iniciar Audio

Iniciar video

Participantes 32

Chatear

Compartir pantalla

Grabar

Reacciones

Salir





Raquel Salvador

Ana Gil Arcada



Auxí Casterad

Joaquín Lorenzo...



Marcos



Cristina Mallor

Mónica Guillén

Marta Carracedo

Rosa Gómez Bág...

ANA URRIÉS

Begoña Garós Si...



María Martín

Lucía Sevilla



Julián Navarro Rocha



Sara Falo

Eva Gracia

Elisa Gállego (CI...

iclaveria

Miguel Tejero

Ramón Isla -CIT...

Leonor Alcalá Ci...

Farida Dechmi

Eva Herrero

José Manuel Mir...

Paula Jiménez C...

GOBIERNO DE ARAGON

JORNADA
UNA APUESTA POR LA RECUPERACIÓN DE LOS REGADÍOS TRADICIONALES DE RIBERA
 Primeros resultados del Proyecto RegATeA
 Miércoles, 14 de abril de 2021

DEBATE

- Recuperar los regadíos de ribera
 - ¿Es interesante?
 - ¿Es posible?
 - ¿Qué haría falta?

RegATeA Recuperación y revalorización de parcelas abandonadas en los regadíos tradicionales de ribera turolenses.
 Proyecto financiado por el Gobierno de Aragón, a través del Fondo de Inversiones de Teruel (años 2019, 2020 y 2021), con la participación del Gobierno de España (Ministerio de Hacienda)

Logo: Centro de Innovación en Bioeconomía Rural

Logo: cita

	Ana Gil Arcada
Mónica Guillén	Marta Carracedo
Rosa Gómez Bá...	ANA URRIÉS
Begoña Garós Si...	Maria Martin
Lucía Sevilla	
	Eva Gracia

GOBIERNO DE ARAGON

JORNADA
UNA APUESTA POR LA RECUPERACIÓN DE LOS REGADÍOS TRADICIONALES DE RIBERA
 Primeros resultados del Proyecto RegATea
 Miércoles, 14 de abril de 2021

cit Centro de Innovación en Bioeconomía Rural

cit CENTRO DE INVESTIGACIÓN Y FORMACIÓN AGRARIAS DE ARAGON

DEBATE

- Recuperar los regadíos de ribera
 - ¿Es interesante?
 - ¿Es posible?
 - ¿Qué haría falta?
- Elección de alternativas
 - ¿Qué tipo de información echas en falta?
 - ¿Qué alternativas echas de menos?

RegATea Recuperación y revalorización de parcelas abandonadas en los regadíos tradicionales de ribera turolenses.
 Proyecto financiado por el Gobierno de Aragón, a través del Fondo de Inversiones de Teruel (años 2019, 2020 y 2021), con la participación del Gobierno de España (Ministerio de Hacienda)

	Ana Gil Arcada
Mónica Guillén	Marta Carracedo
Rosa Gómez Bá...	ANA URRIÉS
Begoña Garós Si...	Maria Martin
Lucía Sevilla	



JORNADA
 UNA APUESTA POR LA RECUPERACIÓN DE LOS REGADÍOS TRADICIONALES DE RIBERA
 Primeros resultados del Proyecto RegATeA
 Miércoles, 14 de abril de 2021



DEBATE

- Recuperar los regadíos de ribera
 - ¿Es interesante?
 - ¿Es posible?
 - ¿Qué haría falta?
- Elección de alternativas
 - ¿Qué tipo de información echas en falta?
 - ¿Qué alternativas echas de menos?
- Para dinamizar la economía local y poner en valor estos agro-ecosistemas
 - ¿Qué otros factores se deberían considerar?



Recuperación y revalorización de parcelas abandonadas en los regadíos tradicionales de ribera turolenses.
 Proyecto financiado por el Gobierno de Aragón, a través del Fondo de Inversiones de Teruel (años 2019, 2020 y 2021), con la participación del Gobierno de España (Ministerio de Hacienda)

	Ana Gil Arcada
	Joaquin Lorenz...
	Cristina Mallor
Mónica Guillén	Marta Carracedo
ANA URRIÉS	Begoña Garós Si...
	Lucía Sevilla
	Sara Falo
	Javier Díaz S...

UNA APUESTA POR LA RECUPERACIÓN DE LOS REGADÍOS TRADICIONALES DE RIBERA

Miércoles 14 de abril de 2021

JORNADA EN LINEA

Organizada por el Centro de Investigación y Tecnología Agroalimentaria de Aragón



Primeros resultados del Proyecto

RegATeA

PRESENTACIÓN

La mitad de los municipios españoles se encuentran en peligro de extinción debido a la despoblación, siendo la provincia de Teruel uno de los máximos exponentes de la España vaciada. En esta provincia, el sector productivo agroforestal tiene una gran importancia, aunque el abandono de la actividad agraria en las zonas de regadíos tradicionales es uno de los grandes retos a los que se enfrenta. Pero ¿es posible la revalorización productiva, ambiental y social de estas tierras?.

El proyecto FITE-RegATeA surge con el objetivo de proporcionar alternativas productivas y/o medioambientales al abandono de parcelas de regadío en la ribera turolense que contribuyan a dinamizar la economía local y a poner en valor los agroecosistemas de estas zonas. Se pretende que las parcelas abandonadas se conviertan en puntos con valor social y medioambiental o en zonas de producción a pequeña escala de productos de proximidad, generando empleo local.

En esta jornada se presentan los primeros productos y resultados generados en el proyecto, incluyendo nueva información que no estaba disponible hasta el momento, así como mostrar ejemplos demostrativos de implantación de alternativas productivas. Desde el Centro de Investigación y Tecnología Agroalimentaria de Aragón (CITA) invitamos a asistir a todas aquellas personas, empresas o entidades preocupadas por el abandono, que tengan interés en la información generada y que quieran contribuir con su opinión y experiencia.

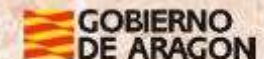



El proyecto RegATeA

Raquel Salvador Esteban

¿POR QUÉ SE PLANTEA ESTE PROYECTO?



Despoblación de Teruel, una provincia que ha perdido la mitad de su población en un siglo, principalmente de sus zonas rurales. El **abandono de la actividad agraria** es uno de los **grandes retos** a los que se enfrenta esta provincia.

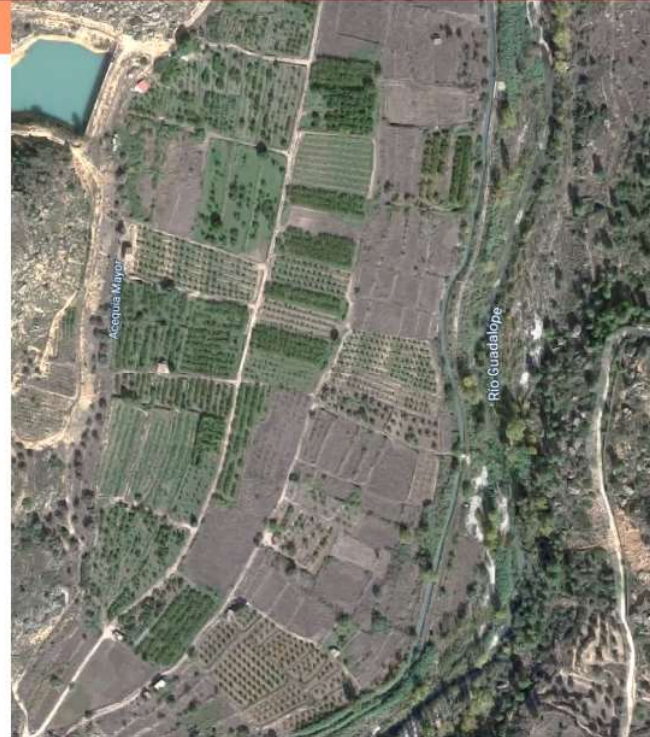

RegATeA

*Una apuesta por la recuperación de los regadíos tradicionales de ribera.
Primeros resultados del Proyecto RegATeA*

Centro de Innovación en Bioeconomía Rural



	Ana Gil Arcada
	Blas Chiva
	Sara Falo
	Cristina Mallor
Mónica Guillén	Marta Carracedo
Rosa Gómez Bá...	ANA URRIÉS
Eva Gracia	Elisa Gállego (CI...
iclavería	Miguel Tejero
Ramón Isla -CIT...	Dolores Quílez

GOBIERNO DE ARAGON

JORNADA
 UNA APUESTA POR LA RECUPERACIÓN DE LOS REGADÍOS TRADICIONALES DE RIBERA
 Primeros resultados del Proyecto RegATeA
 Miércoles, 14 de abril de 2021

cit Centro de Innovación en Bioeconomía Rural

cit CENTRO DE INVESTIGACIÓN Y TRANSFERENCIA TECNOLÓGICA DEL MINISTERIO DE AGRICULTURA, GANADERÍA Y PESCA

Inventario cartográfico de parcelas sin manejo productivo: una necesidad

M^a Auxiliadora Casterad
 Unidad de Suelos y Riegos, CITA
 acasterad@aragon.es

RegATeA Recuperación y revalorización de parcelas abandonadas en los regadíos tradicionales de ribera turolenses.
 Proyecto financiado por el Gobierno de Aragón, a través del Fondo de Inversiones de Teruel (años 2019, 2020 y 2021), con la participación del Gobierno de España (Ministerio de Hacienda)

- Ana Gil Arcada
- Raquel Salva...
- Auxil Casterad
- Blas Chiva
- Joaquin Lorenz...
- Sara Falo
- Marcos
- Cristina Mallor
- Mónica Guillén
- Marta Carracedo
- Rosa Gómez Bá...
- ANA URRIÉS
- Juliana Navarro...
- Eva Gracia
- Elisa Gállego (Cl...
- iclaveria

GOBIERNO DE ARAGON **JORNADA**
UNA APUESTA POR LA RECUPERACIÓN DE LOS REGADÍOS TRADICIONALES DE RIBERA
Primeros resultados del Proyecto RegATeA
Miércoles, 14 de abril de 2021

Implantación de alternativas productivas en parcelas piloto: primeras lecciones aprendidas con las aromáticas

Dr^a. Juliana Navarro Rocha, Unidad de Recursos Forestales - CITA
jnavaroro@cita-aragon.es

RegATeA Recuperación y revalorización de parcelas abandonadas en los regadíos tradicionales de ribera turolenses.
Proyecto financiado por el Gobierno de Aragón, a través del Fondo de Inversiones de Teruel (años 2019, 2020 y 2021), con la participación del Gobierno de España (Ministerio de Hacienda)

- Ana Gil Arcada
- Raquel Salva...
- Joaquin Lorenz...
- Auxi Casterad
- Marcos
- Cristina Mallor
- Mónica Guillén
- Marta Carracedo
- Rosa Gómez Bá...
- ANA URRIÉS
- Begoña Garós Si...
- Maria Martin
- Lucía Sevilla
- Juliana Navarro ...
- Sara Falo
- Eva Gracia

Implantación de alternativas productivas en parcelas piloto: primeras lecciones aprendidas con las aromáticas

Navarro-Rocha, J.

Plantas Aromáticas:

- Aragón posee una flora autóctona medicinal destacable (Burillo, 2003).
- Cultivos rústicos (sequía, suelos pedregosos, calizos).
- Perennes (poca mecanización y buena cobertura de suelo).
- "Ecológicos" - sin gastos con fitosanitarios o abonos químicos.
- Poca demanda de riego



RegATeA

*Una apuesta por la recuperación de los regadíos tradicionales de ribera.
Primeros resultados del Proyecto RegATeA*

ib Centro de Innovación
en Bioeconomía Rural

cita

Re-Iniciar Audio Iniciar video

Participantes 32

Chatear

Compartir pantalla

Grabar

Reacciones

Salir



JORNADA
UNA APUESTA POR LA RECUPERACIÓN DE LOS REGADÍOS TRADICIONALES DE RIBERA
 Primeros resultados del Proyecto RegATeA
 Miércoles, 14 de abril de 2021





Catálogo específico de alternativas productivas: una referencia para elegir alternativas



María Martín Santafé
 CITA - Centro de Innovación en Bioeconomía Rural
 mmartinsa@aragon.es

RegATeA Recuperación y revalorización de parcelas abandonadas en los regadíos tradicionales de ribera turolenses.

- | | |
|--------------------|----------------------|
| Raquel Salvador | Ana Gil Arcada |
| Auxi Casterad | Joaquin Lorenz... |
| Sara Falo | Marcos |
| Cristina Mallor | Mónica Guillén |
| Marta Carracedo | Rosa Gómez Bá... |
| ANA URRIÉS | Begoña Garós Si... |
| Juliana Navarro... | |
| Eva Gracia | Elisa Gállego (Cl... |

Catálogo específico de alternativas productivas: una referencia para elegir alternativas

María Martín Santafé



ALTERNATIVAS DE CULTIVOS EN LAS RIBERAS TUROLENSES

Una herramienta para la toma de decisiones

**GOBIERNO
DE ARAGON**

OBJETIVOS DEL TRABAJO

Ayudar**Apoyar**

- A las **administraciones públicas, instituciones y entes locales** en la toma de decisiones en la **gestión del territorio**
- A **empresas y agricultores** a emprender **nuevos modelos** de negocio ligados a las alternativas planteadas

Punto de partida para conocer las **posibles alternativas** de cultivos en la provincia, siendo **un primer paso** hacia un análisis más profundo de las necesidades y adaptabilidad de cada una de las especies y variedades a las características locales de cada territorio

RegATeA

*Una apuesta por la recuperación de los regadíos tradicionales de ribera.
Primeros resultados del Proyecto RegATeA*



Raquel Salvador

Ana Gil Arcada



Joaquín Lorenz...



Cristina Mallor

Mónica Guillén

Marta Carracedo

Rosa Gómez Bá...

ANA URRIÉS

Begoña Garós Si...



Juliana Navarro...

Eva Gracia

Elisa Gállego (CI...

Re-Iniciar Audio

Iniciar video

Participantes 32

Chatear

Compartir pantalla

Grabar

Reacciones

Salir

12:58
14/04/2021

GOBIERNO DE ARAGON **JORNADA**
UNA APUESTA POR LA RECUPERACIÓN DE LOS REGADÍOS TRADICIONALES DE RIBERA
 Primeros resultados del Proyecto RegATeA
 Miércoles, 14 de abril de 2021

Adquisición de información del suelo: elemento a considerar al decidir alternativas

Mónica Guillén Castillo
 Unidad de Suelos y Riegos del CITA
 mguillenc@aragon.es

RegATeA Recuperación y revalorización de parcelas abandonadas en los regadíos tradicionales de ribera turolenses.
 Proyecto financiado por el Gobierno de Aragón, a través del Fondo de Inversiones de Teruel (años 2019, 2020 y 2021), con la participación del Gobierno de España (Ministerio de Hacienda)

Centro de Innovación en Bioeconomía Rural **cita**

- Ana Gil Arcada
- Raquel Salva...
- Auxi Casterad
- Blas Chiva
- Joaquin Lorenz...
- Sara Faló
- Marcos
- Cristina Mallor
- Mónica Guillén
- Marta Carracedo
- Rosa Gómez Bá...
- ANA URRIÉS
- Begoña Garós Si...
- Javier Cazcarro
- Juliana Navarro...
- Eva Gracia

Adquisición de información del suelo: elemento a considerar al decidir alternativas

Mónica Guillén Castillo

O3. Proponer alternativas productivas y/o medioambientales a las parcelas abandonadas mediante la combinación de los requisitos necesarios para llevar a cabo cada alternativa y las características de cada parcela.

Caracterización edafológica:

- Ribera del Río Martín
- Ribera del río Guadalupe

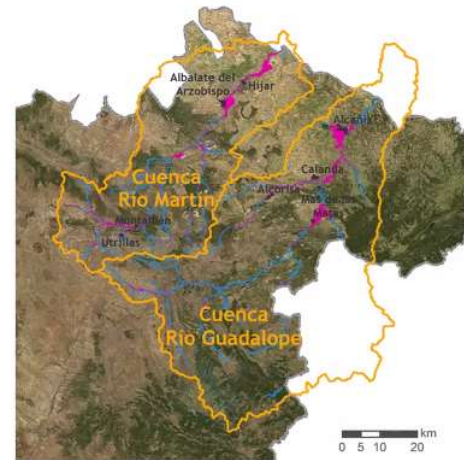

	Ana Gil Arcada
	Blas Chiva
	Sara Faló
	Cristina Mallor
	Marta Carracedo
	ANA URRIÉS
	Javier Cazcarro
	Eva Gracia

Adquisición de información del suelo: elemento a considerar al decidir alternativas

Mónica Guillén Castillo

Calicatas Parcelas Piloto Mas de las Matas y Montalbán



RegATeA

*Una apuesta por la recuperación de los regadíos tradicionales de ribera.
Primeros resultados del Proyecto RegATeA*

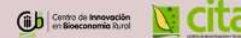

Ana Gil Arcada

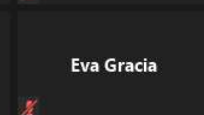
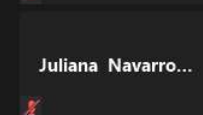
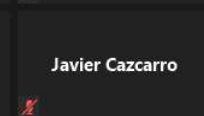
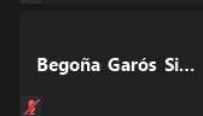
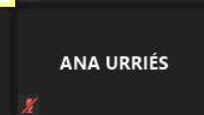
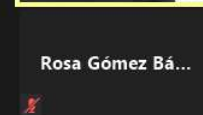
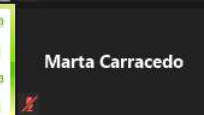
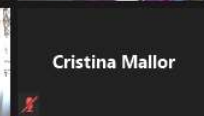



JORNADA
 UNA APUESTA POR LA RECUPERACIÓN DE LOS REGADÍOS TRADICIONALES DE RIBERA
 Primeros resultados del Proyecto RegATeA
 Miércoles, 14 de abril de 2021



Adquisición de información del suelo: elemento a considerar al decidir alternativas

Mónica Guillén Castillo
 Unidad de Suelos y Riegos del CITA
 mguillenc@aragon.es



Recuperación y revalorización de parcelas abandonadas en los regadíos tradicionales de ribera turolenses.
 Proyecto financiado por el Gobierno de Aragón, a través del Fondo de Inversiones de Teruel (años 2019, 2020 y 2021), con la participación del Gobierno de España (Ministerio de Hacienda)

	Ana Gil Arcada
	Blas Chiva
	Sara Falo
	Cristina Mallor
	Marta Carracedo
	ANA URRIÉS
	Javier Cazcarro
	Eva Gracia



JORNADA
 UNA APUESTA POR LA RECUPERACIÓN DE LOS REGADÍOS TRADICIONALES DE RIBERA
 Primeros resultados del Proyecto RegATeA
 Miércoles, 14 de abril de 2021



Mónica Guillén Castillo, Unidad de Suelos y Riegos del CITA
 mguillenc@aragon.es



Recuperación y revalorización de parcelas abandonadas en los regadíos tradicionales de ribera turolenses.
 Proyecto financiado por el Gobierno de Aragón, a través del Fondo de Inversiones de Teruel (años 2019, 2020 y 2021), con la participación del Gobierno de España (Ministerio de Hacienda)



Ana Gil Arcada

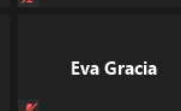
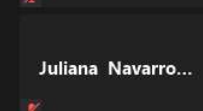
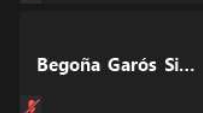
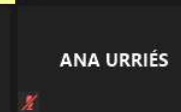
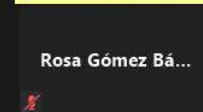
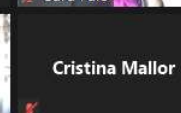
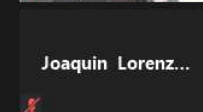

Adquisición de información del suelo: elemento a considerar al decidir alternativas

Mónica Guillén Castillo

O3. Proponer alternativas productivas y/o medioambientales a las parcelas abandonadas mediante la combinación de los requisitos necesarios para llevar a cabo cada alternativa y las características de cada parcela.

Caracterización edafológica:

- Ribera del Río Martín
- Ribera del río Guadalupe

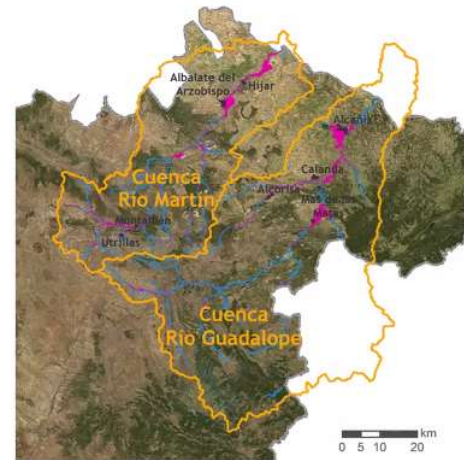

	Ana Gil Arcada
	Blas Chiva
	Sara Faló
	Cristina Mallor
	Marta Carracedo
	ANA URRIÉS
	Javier Cazcarro
	Eva Gracia





GOBIERNO DE ARAGON **JORNADA** **UNA APUESTA POR LA RECUPERACIÓN DE LOS REGADÍOS TRADICIONALES DE RIBERA**
Primeros resultados del Proyecto RegATeA
Miércoles, 14 de abril de 2021

Situación socioeconómica actual: avances en la caracterización

Raquel Salvador Esteban
Investigadora del CITA
rsalvadore@aragon.es

RegATeA Recuperación y revalorización de parcelas abandonadas en los regadíos tradicionales de ribera turolenses.
Proyecto financiado por el Gobierno de Aragón, a través del Fondo de Inversiones de Teruel (años 2019, 2020 y 2021), con la participación del Gobierno de España (Ministerio de Hacienda)

cita Centro de Innovación en Bioeconomía Rural

 Raquel Salvador	Ana Gil Arcada
 Auxí Casterad	 Blas Chiva
Joaquín Lorenz...	 Sara Falo
 Marcos	Cristina Mallor
Mónica Guillén	Marta Carracedo
Rosa Gómez Bá...	ANA URRIÉS
Begoña Garós Si...	Javier Cazcarro
Juliana Navarro...	Eva Gracia

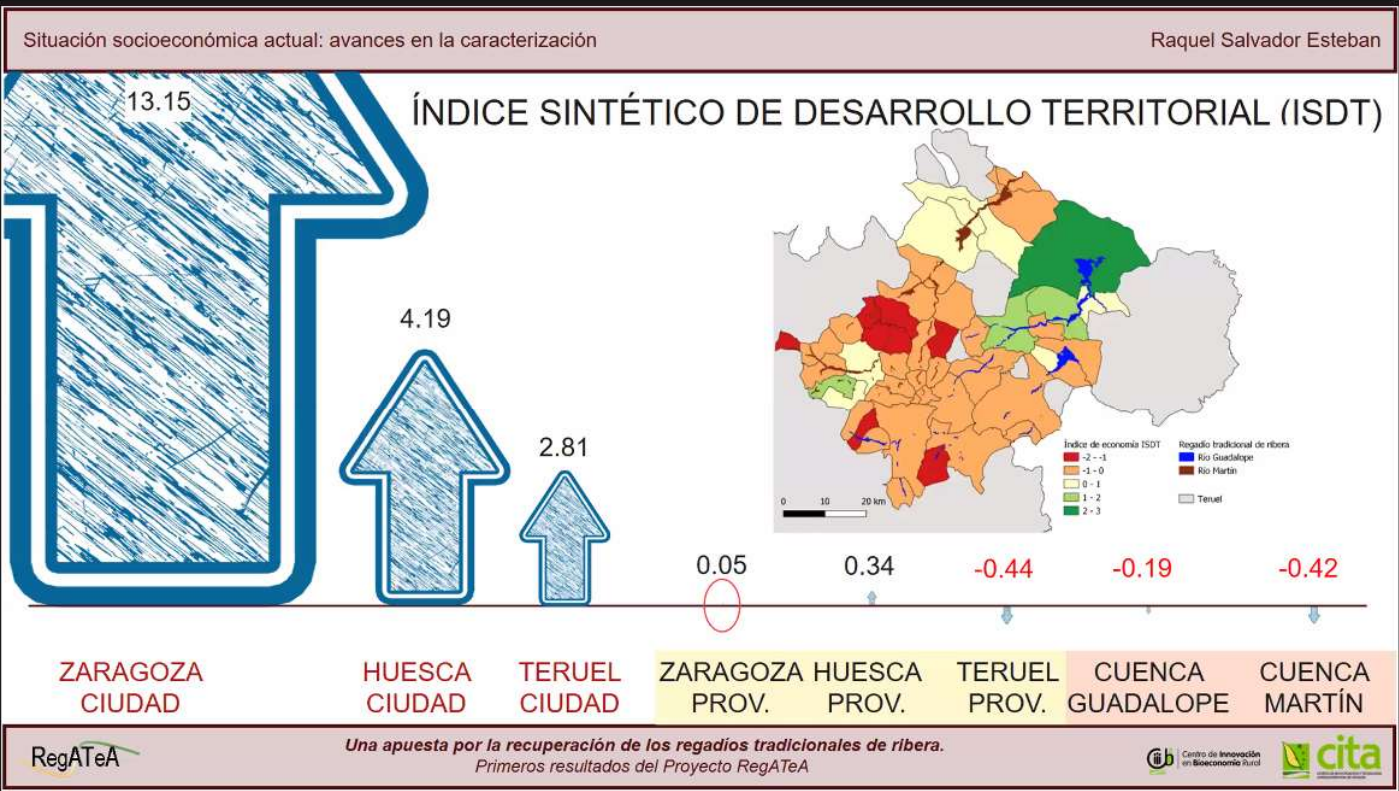

Grid of participant video thumbnails and names:

- Ana Gil Arcada
- Raquel Salvador
- Auxi Casterad
- Blas Chiva
- Joaquin Lorenz...
- Sara Falo
- Cristina Mallor
- Marcos
- Mónica Guillén
- Marta Carracedo
- Rosa Gómez Bá...
- ANA URRIÉS
- Begoña Garós Si...
- Javier Cazcarro
- Juliana Navarro...
- Eva Gracia

Ana Gil Arcada



Raquel Salvador



Blas Chiva



Joaquín Lorenzo O...



Marcos

Auxi Casterad



El proyecto RegATea

Raquel Salvador Esteban

¿POR QUÉ SE PLANTEA ESTE PROYECTO?

Deterioro de los agro ecosistemas de ribera

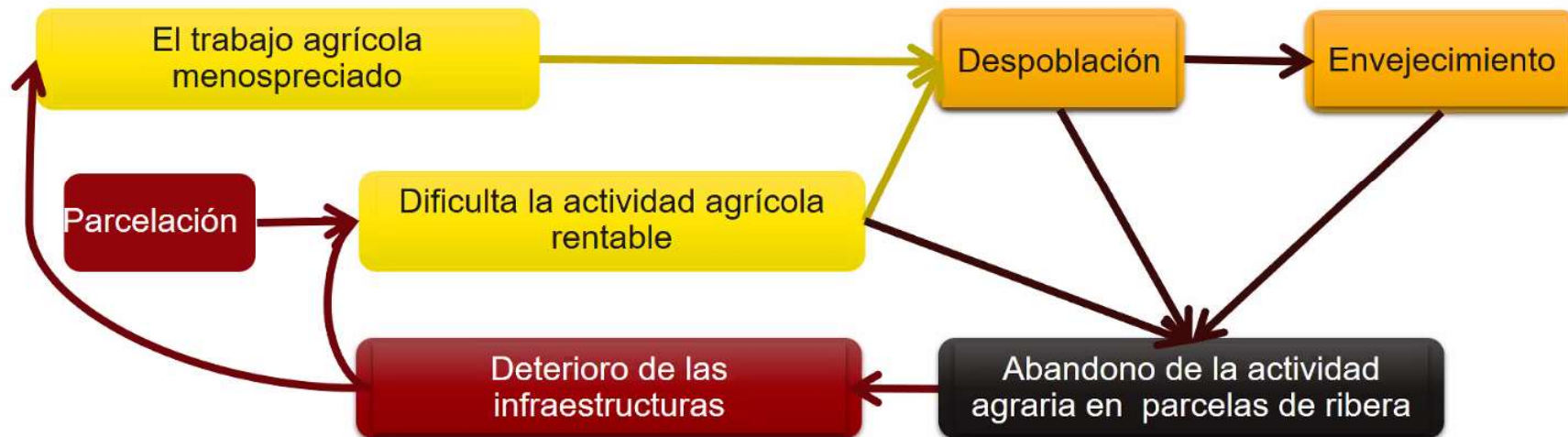

No hay estudios cuantitativos sobre el % de superficie y parcelas en las que se ha abandonado la actividad agrícola

Es necesario un **planteamiento de alternativas** para **dinamizar** estas zonas y **recuperar su valor** productivo y medioambiental.

Re-Iniciar Audio

Iniciar video

Participantes 25

Chatear

Compartir pantalla

Grabar

Reacciones

Salir

12:09
14/04/2021



Usted está viendo la pantalla de Raquel Salvador

Ver Opciones

El proyecto RegATeA

Raquel Salvador Esteban

¿QUIÉN PARTICIPA EN EL PROYECTO?



Raquel Salvador

- Riego y agronomía



M^a Auxiliadora Casterad

- Teledetección y agronomía



Juliana Navarro

- Aromáticas



Cristina Mallor

- Hortícolas

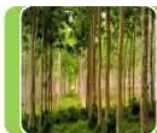

Eduardo Notivol

- Recursos Forestales



Servicio provincial de Desarrollo Rural y Sostenibilidad de Teruel

- Técnicos forestales y agrícolas
- Agentes de protección de la naturaleza



Oficina de Fomento y Desarrollo de la Comarca de las cuencas Mineras



Organización para el Desarrollo de Mezquín, Matarraña y Bajo Aragón



Personal contratado para el proyecto

- Técnico en agronomía o forestal

Ana Gil Arcada

Raquel Salvador

Blas Chiva

Joaquin Lorenzo O...

Marcos

Auxi Casterad



*Una apuesta por la recuperación de los regadíos tradicionales de ribera.
Primeros resultados del Proyecto RegATeA*



Re-Iniciar Audio Iniciar video

Participantes 29 Chatear Compartir pantalla Grabar Reacciones

Salir



Maria Martin

Ana Gil Arcada



Raquel Salvador



Cristina Mallor



Auxil Casterad



Blas Chiva



Joaquin Lorenzo OMEZYMA



Sara Falo

Eva Gracia

Mónica Guillén

Marta Carracedo

Rosa Gómez Bág...

ANA URRIÉS

Elisa Gállego (CI...

iclaveria

Miguel Tejero

Ramón Isla -CIT...

Dolores Quilez

Begoña Garós Si...

Leonor Alcalá Ci...

Farida Dechmi

Eva Herrero

José Manuel Mir...

Re-Iniciar Audio Iniciar video

Participantes 23 Chatear Compartir pantalla Grabar Reacciones

Salir



JORNADA
UNA APUESTA POR LA RECUPERACIÓN DE LOS REGADÍOS TRADICIONALES DE RIBERA
Primeros resultados del Proyecto RegATeA
Miércoles, 14 de abril de 2021



El proyecto RegATeA: Recuperación y revalorización de parcelas abandonadas en los regadíos tradicionales de ribera turolenses

Raquel Salvador Esteban
Investigadora del CITA
rsalvadore@aragon.es



Recuperación y revalorización de parcelas abandonadas en los regadíos tradicionales de ribera turolenses.
Proyecto financiado por el Gobierno de Aragón, a través del Fondo de Inversiones de Teruel (años 2019, 2020 y 2021), con la participación del Gobierno de España (Ministerio de Hacienda)

	Ana Gil Arcada
	Blas Chiva
	Sara Falo
	Cristina Mallor
Mónica Guillén	Marta Carracedo
Rosa Gómez Bá...	ANA URRÍÉS
Eva Gracia	Elisa Gállego (CI...
iclavería	Miguel Tejero