

EL PROYECTO

Duración
 Noviembre 2019 - Diciembre 2021
Presupuesto 156.667 €

EQUIPO

Coordinadora: Raquel Salvador Esteban

Miembros:

- M^a Auxiliadora Casterad Seral (CITA)
- Cristina Mallor Giménez (CITA)
- Juliana Navarro Rocha (CITA)
- Eduardo Notivol Paino (CITA)

Otros socios/entidades colaboradoras:

- Servicio Provincial de Agricultura, Ganadería y Medio Ambiente de Teruel (GA)
- Oficina de Fomento y Desarrollo de la Comarca de las cuencas Mineras
- Organización para el Desarrollo del Mezquín, Matarraña y Bajo Aragón
- Aytos. Mas de las Matas y Montalbán

CONTEXTO Y LOCALIZACIÓN

Los regadíos tradicionales de ribera turolenses sufren un proceso de abandono, cuya dinamización necesita de información de las parcelas sin manejo productivo. El proyecto se centra en estos regadíos, especialmente en el Martín y Guadalope

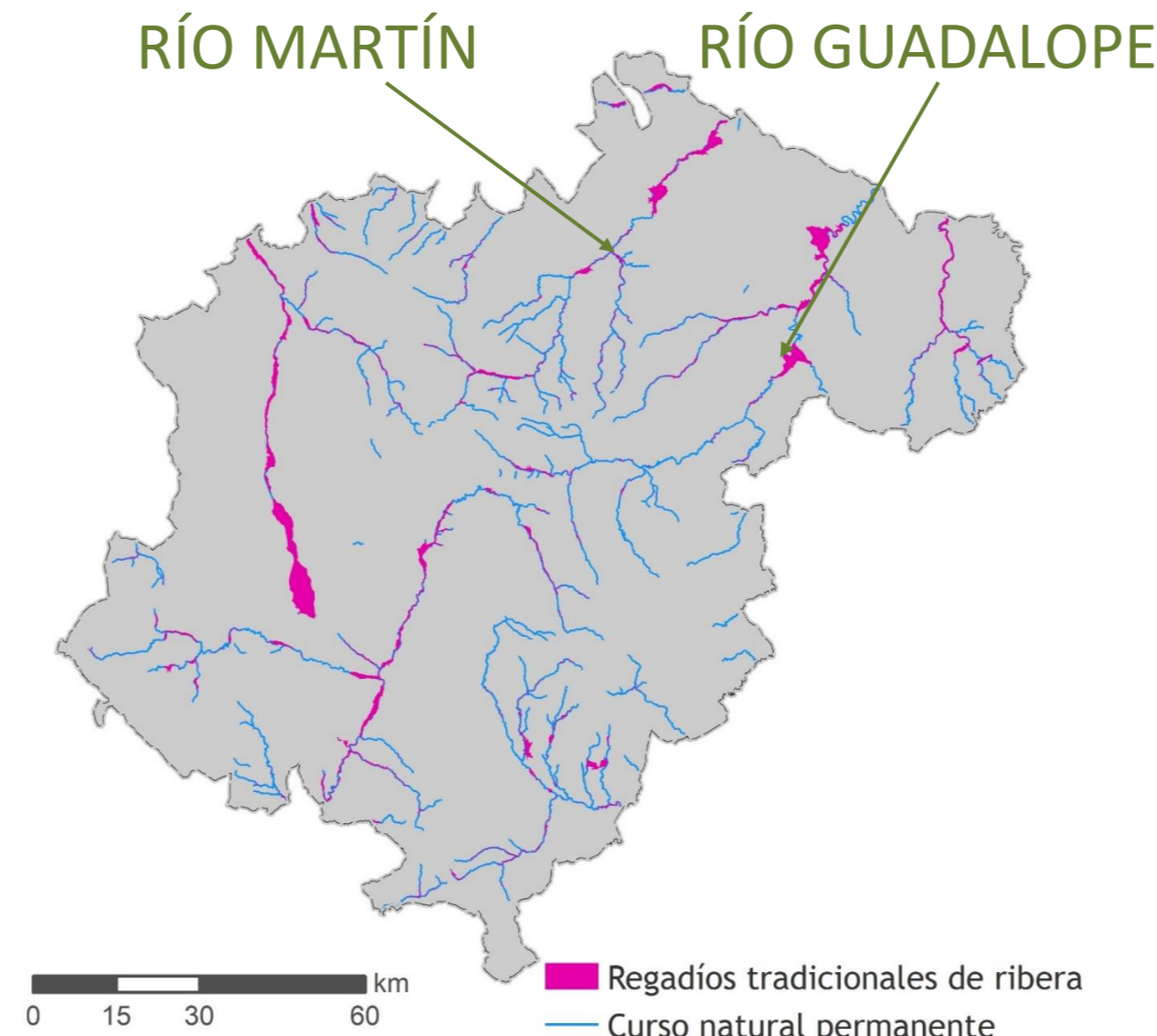

OBJETIVOS

- ➔ Proponer alternativas al abandono que contribuyan a dinamizar la economía local y poner en valor sus agroecosistemas
- ➔ Disponer de información digital y cartográfica de parcelas abandonadas y de posibles alternativas productivas y/o medioambientales
- ➔ Caracterizar la situación socioeconómica y la percepción social sobre el abandono
- ➔ Desarrollar un software de asignación de alternativas
- ➔ Mostrar la viabilidad de hortalizas locales y aromáticas en parcelas piloto

RESULTADOS

Identificación, y localización de parcelas abandonadas en los regadíos de ribera de la provincia de Teruel

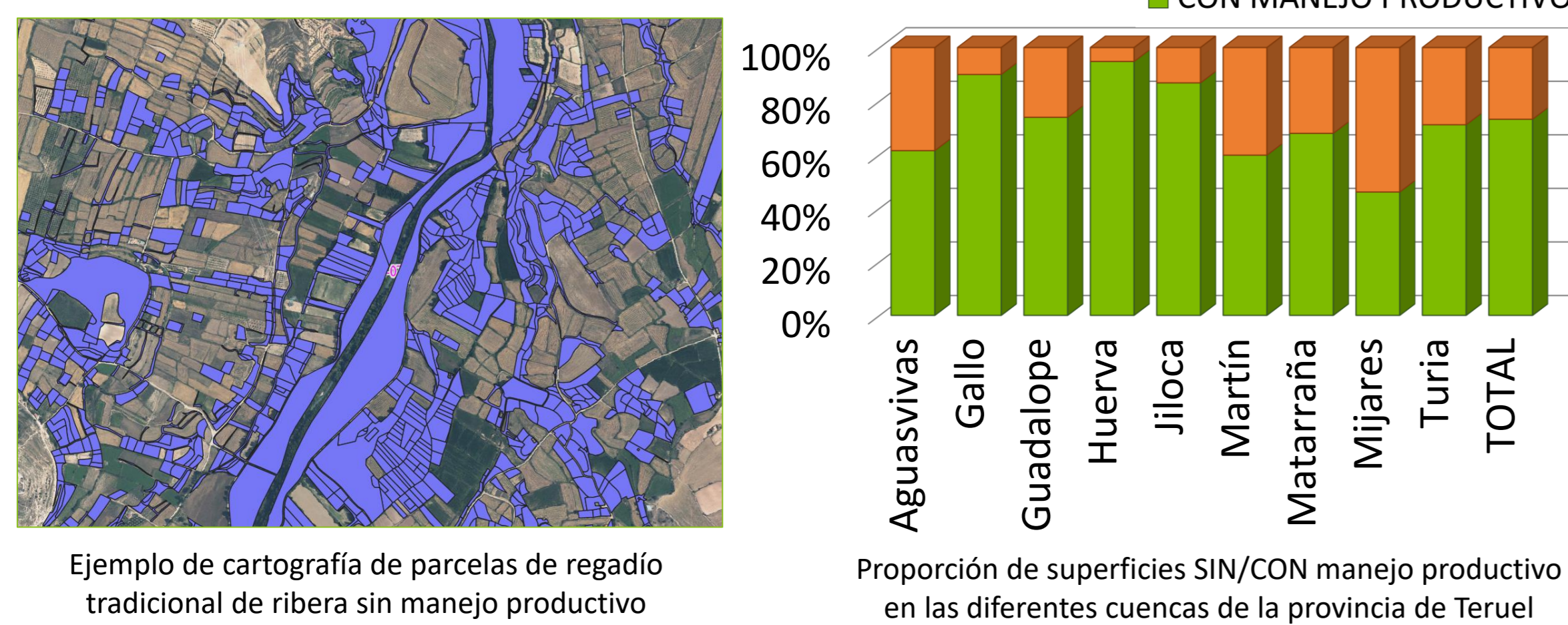

Estudio socio-económico y percepción social del abandono

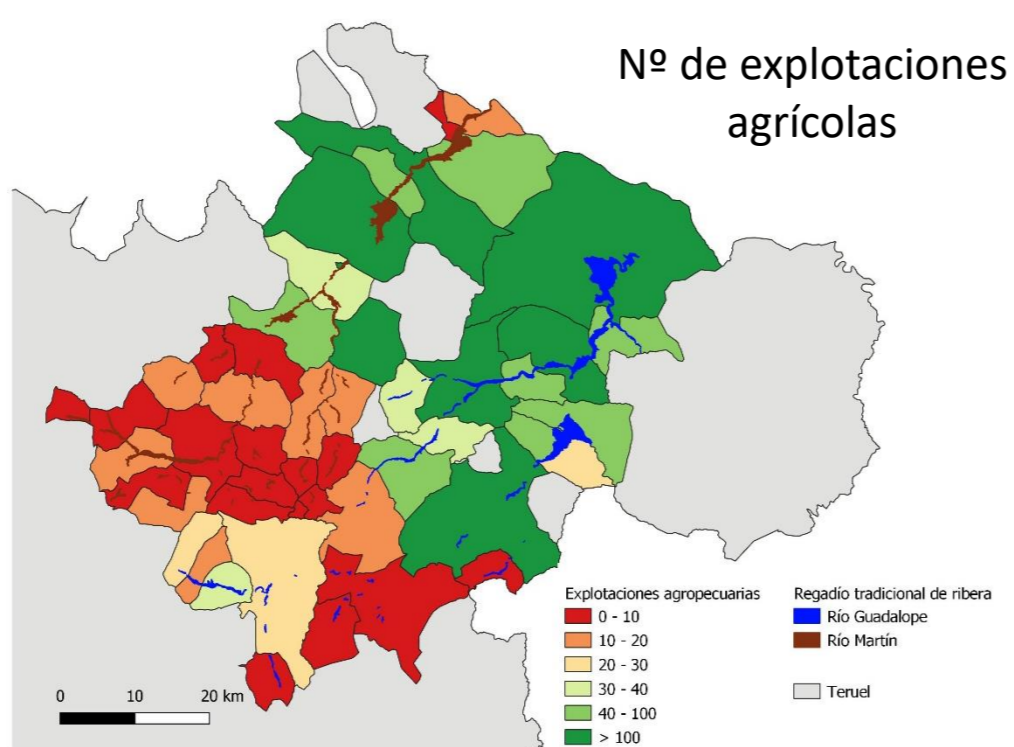

Caracterización agronómica de las zonas de estudio



Catálogo de requisitos para las alternativas aromáticas y hortalizas con cultivares locales

Software de apoyo a la toma de decisiones para elección de las alternativas viables

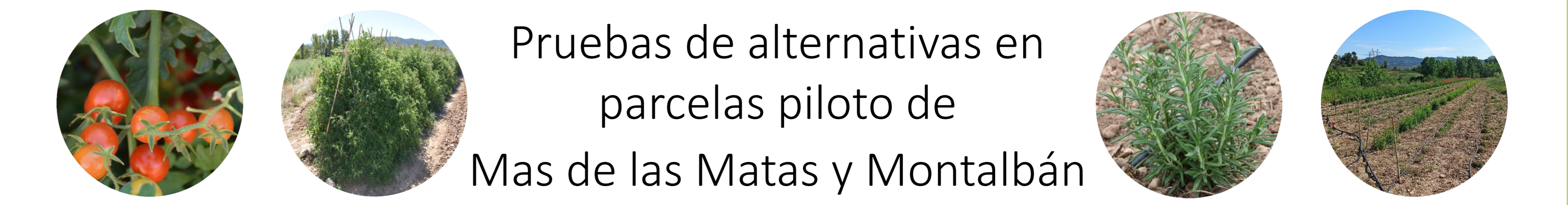
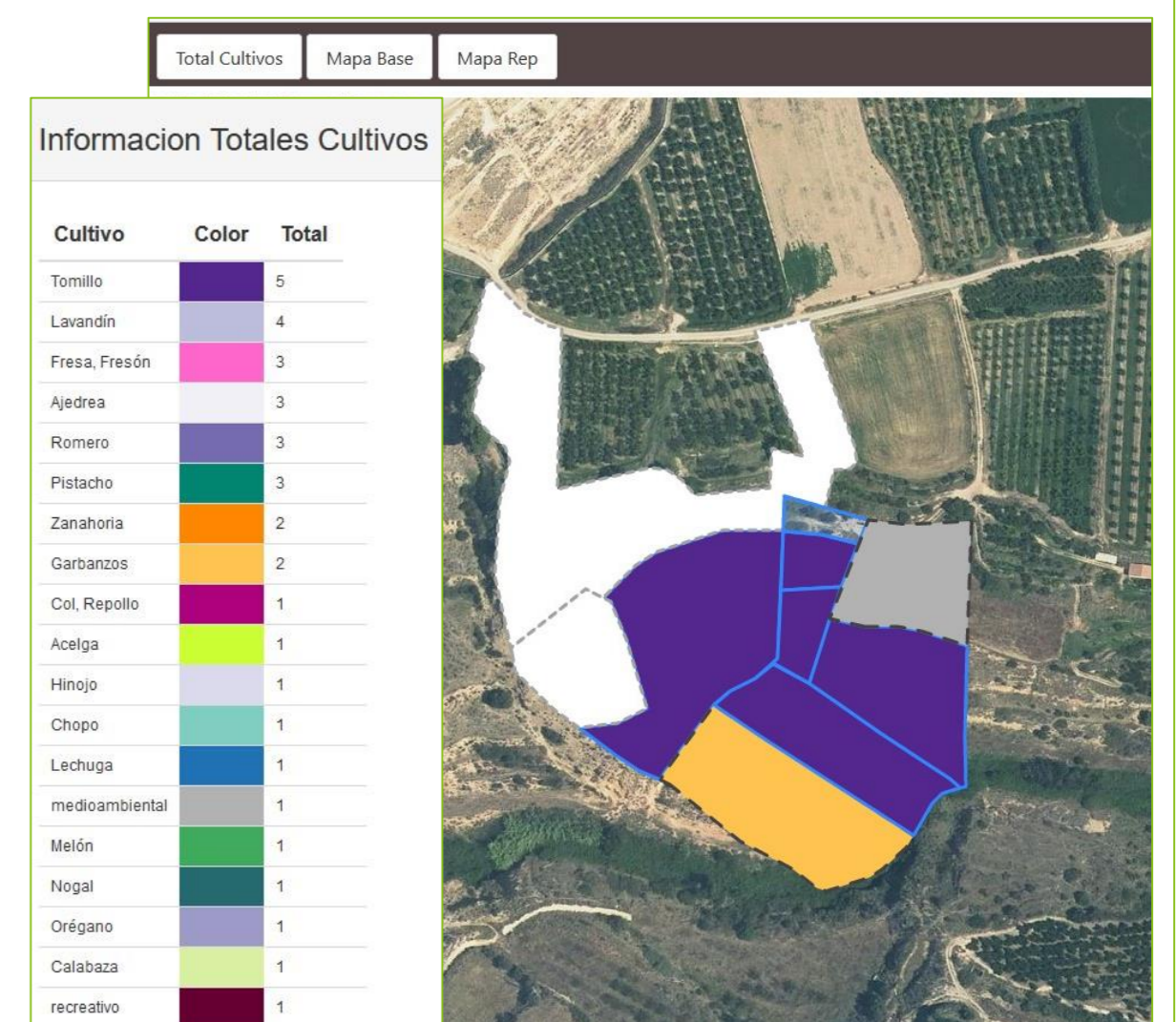

Revalorización productiva y paisajística del agroecosistema de ribera

- Nuevos modelos productivos que abren posibilidades a la creación de negocios
- Incorporación del contenido social en la elección de alternativas
- Alternativas innovadoras extrapolables a otras zonas
- Productos comercializables y de cercanía

IMPACTO SOCIAL, ECONÓMICO Y MEDIOAMBIENTAL

- ✓ Generación de **información digital de libre disposición**, técnica y social útil para las empresas, particulares y administraciones públicas ante nuevos planes de desarrollo. Disponible en: <https://regatea.cita-aragon.es>
- ✓ Conocimiento sobre la **socioeconomía y percepción social del abandono** que permiten orientar las actuaciones de mejora
- ✓ Propuesta de **alternativas viables**, que requieran **baja inversión**, con cultivares hortalizas **locales** y/o cultivos **alternativos**, potenciando el consumo de cercanía y la eficiencia en el uso de los recursos de agua y suelo.

FINANCIADO POR: Gobierno de Aragón, a través del Fondo de inversiones de Teruel (años 2019, y 2020), con la participación del Gobierno de España (Ministerio de Política Territorial)