

INICIATIVAS COLECTIVAS DE TRANSFORMACION AGROALIMENTARIA

ELENA ABÓS PAULES
Gerente de ADECUARA

Perales de Alfambra 11 de marzo de 2025



ADECUARA: ASOCIACIÓN PARA EL DESARROLLO INTEGRAL DE LA CUNA DE ARAGÓN COMARCAS DE LA JACETANIA Y ALTO GÁLLEGO



CENTROS DE EMPRENDIMIENTO PARA LA TRANSFORMACION AGROALIMENTARIA



www.facebook.com/viveroadecuara



[@AdecuaraViveros](https://twitter.com/AdecuaraViveros)



REDARCE

RED ARAGONESA DE CENTROS DE EMPRENDIMIENTO

CÓMO SURGE LA IDEA



Estrategia del Grupo desde 2002 → EJE: Desarrollo sector agroalimentario

Mission Agroalimentaire des Pyrenées (INTERREG)

Pon Aragón en Tu Mesa (COOPERACIÓN LEADER)

- **Mantener el único matadero** existente en las comarcas (municipal): **Ampliación** con sala de Despiece
- **Dinamización** carnes locales: Marca ALTOS PIRINEOS
- Grupo de **emprendedores** interesadas en el sector agroalimentario



- Potencial ganadero
- Potencial turístico
- Población local (35.000 hab.)
- Sector con poco desarrollo



Altos Pirineos
Carnicerías Altos Pirineos, carnes locales

CENTROS DE EMPRENDIMIENTO PARA LA TRASFORMACION AGROALIMENTARIAS DE ADECUARA



CÓMO SURGE EL PROYECTO

Objetivo: Favorecer el emprendimiento agroalimentario

- **ESPACIO COWORKING PARA INICIATIVAS DE EMPRENDIMIENTO**
- **ESPACIO PARA DESARROLLAR PROYECTOS COLECTIVOS: MIEL, CARNES..**

VENTAJAS PARA EL EMPRENDIMIENTO

- **Espacio de trabajo y maquinaria y Registro Sanitario** sin inversión previa y coste asumible desde el primer momento
- **Acompañamiento** en desarrollo actividad (normativo, higiénico-sanitario, emprendimiento, ayudas)
- **Sinergias** con otros proyectos



• Sectores

- Cárnico
- Platos preparados
- Repostería/Mermeladas
- Lácteos
- Miel y derivados
- Vinos y Licores

CÓMO SURGE EL PROYECTO

PASOS QUE SEGUIR

1. Aprobación del Proyecto en Junta de Adecuara
 2. Búsqueda de infraestructura disponible en el Territorio-Cesión de naves municipales diáfanos – convenio
 3. Redacción del proyecto técnico de los obradores
 - 3.1 Licencias de obra
 - 3.2 INAGA (Instituto Aragonés de Gestión Ambiental)
 - 3.3 Licencia de actividad
 - 3.4 Solicitud de Registro Sanitario (memorias técnicas...)
 - 3.5 Registro Industria Agroalimentaria/Registro Industrial Aragón
 - 3.6 Licitación pública para el equipamiento
 4. Financiación instalaciones interiores y maquinaria. **Leader (período 2007-2013) 95%**. Comarcas de La Jacetania y Alto Gállego. Ayuntamientos de Jaca y Biescas
 5. Ejecución de la obra
 6. Redacción normativa de uso (Convenio de uso, Normas de Régimen Interno, Documentación acceso)
 7. Instalación de las primeras empresas
-

CENTROS DE EMPRENDIMIENTO PARA LA TRANSFORMACIÓN AGROALIMENTARIA

Iniciativa de ADECUARA (2012-2015)

Situados en Jaca (polígono Llano de la Victoria) y en Biescas (polígono Las Pasaderas)



ZONAS COMUNES



- Vestuarios independientes: Taquillas para ropa, aseos y ducha
- Oficina: Ordenador, internet, impresora escáner
- Entradas/Salidas independientes para personal y producción
- Acceso a los obradores: controlado por tarjetas individuales
- Sistema de Alarma y Monitorización de consumos eléctricos
- Difieren en el sistema de abastecimiento de ACS: Biescas común, Jaca independiente

CENTRO DE EMPRENDIMIENTO PARA LA TRANSFORMACION AGROALIMENTARIA: BIESCAS

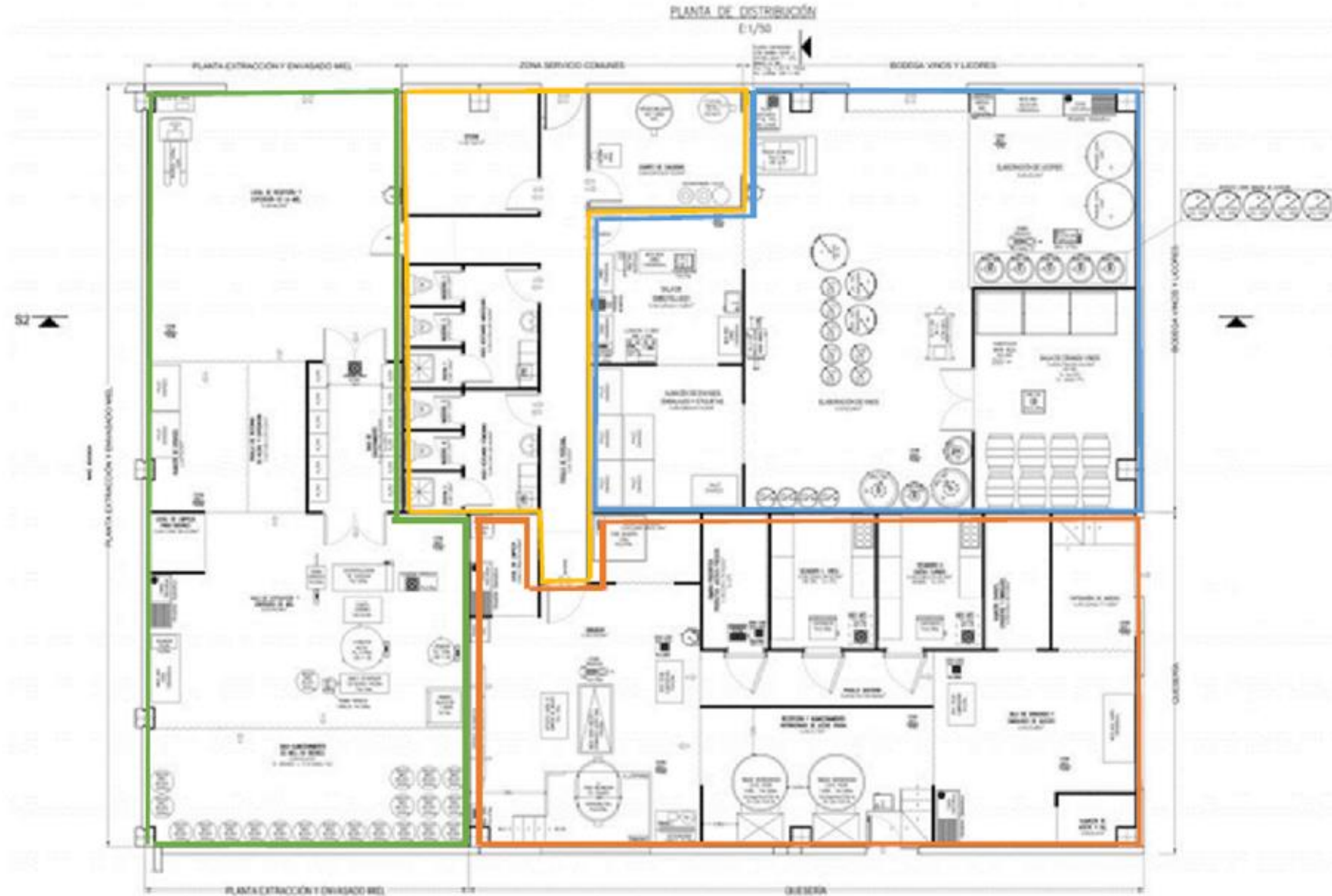

CENTRO DE BIESCAS 520m²



Bodega de
Vinos y
Licores



Obrador de Miel



Obrador de Lácteos

CENTRO DE EMPRENDIMIENTO PARA LA TRANSFORMACION AGROALIMENTARIA: JACA

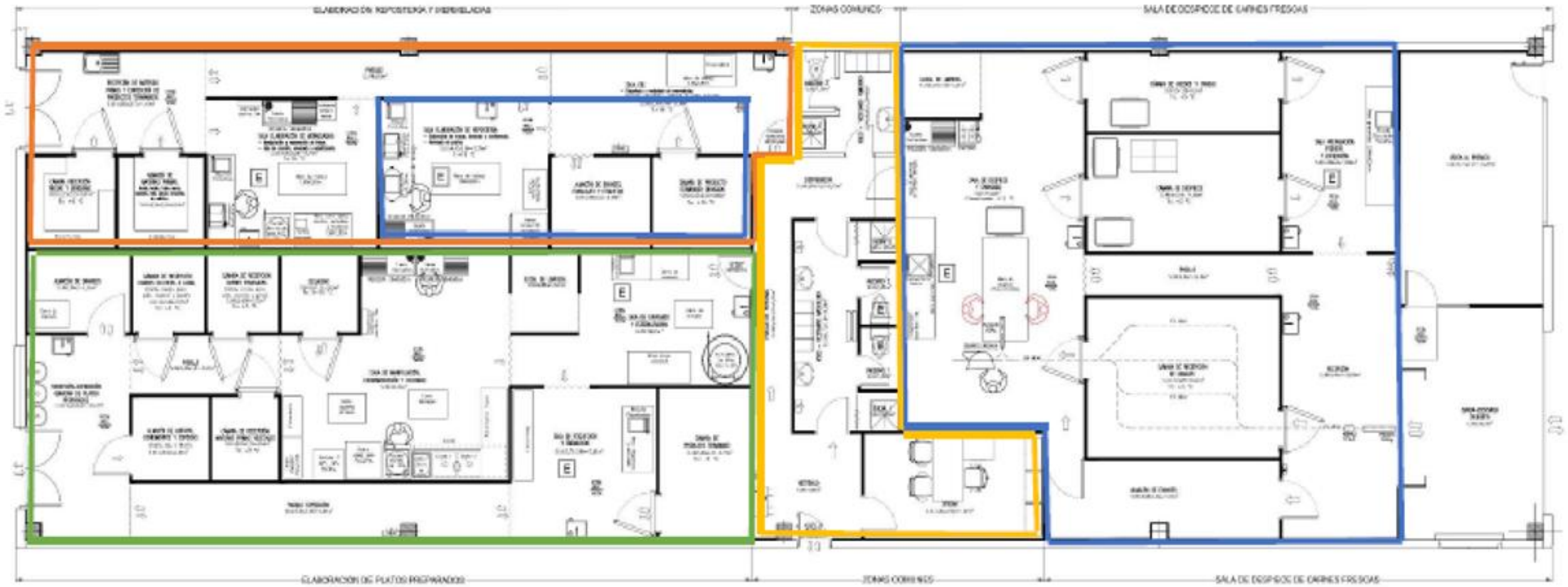

CENTRO DE JACA (475 m2)



Obrador de
Repostería y
Mermeladas



Obrador de
Sala de
Despiece



Obrador de
Platos
Preparados

INICIO ACTIVIDAD

Jornadas de puertas abiertas, catas, visitas, webinars, asesoramientos a otras entidades...

Los centros abrieron sus puertas en 2015: bodega y de sala de despiece.

En 2016 se inició la actividad en el resto de los obradores:



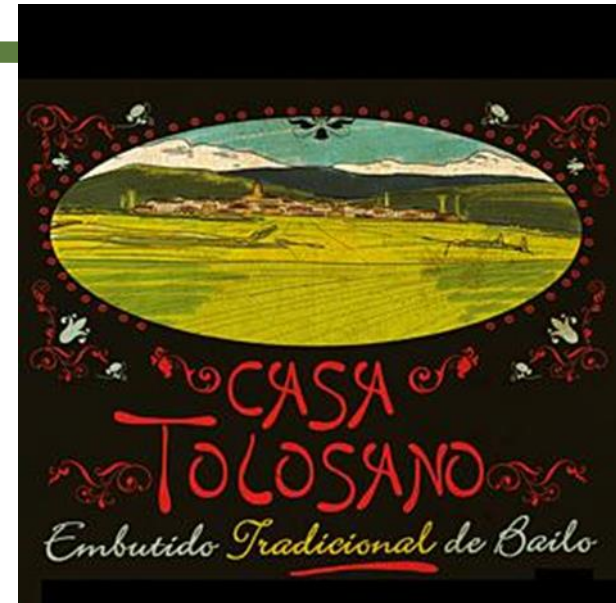

ESTADÍSTICA DE OCUPACIÓN

EMPRESAS CENTROS EMPRENDIMIENTO

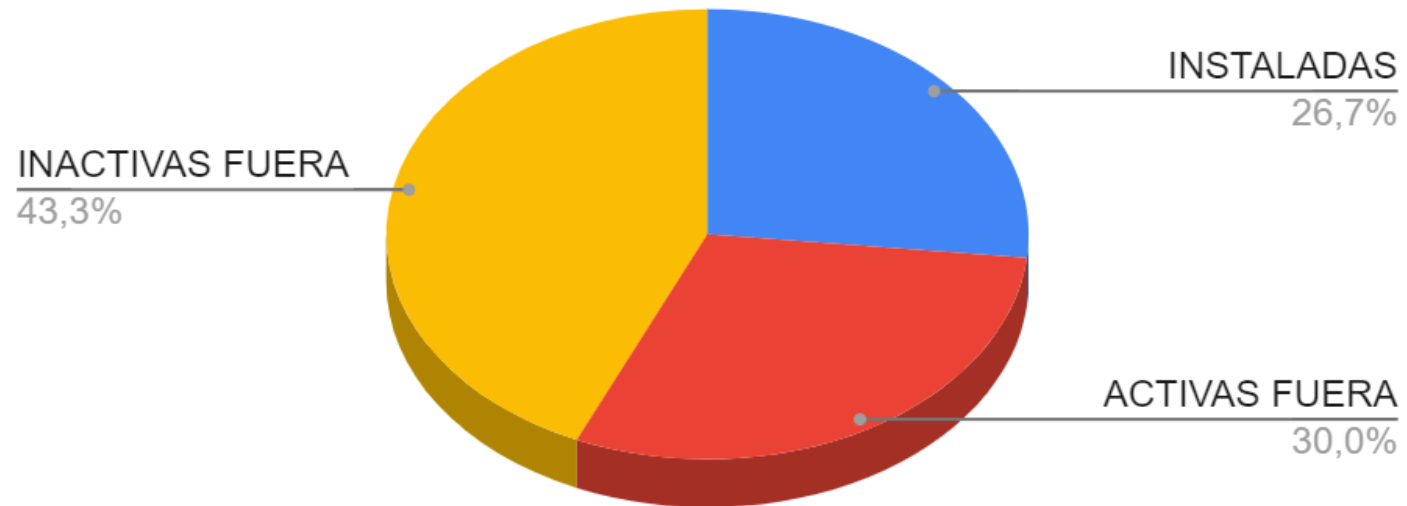

TOTAL EMPRESAS	INSTALADAS	ACTIVAS FUERA	INACTIVAS FUERA
30	8	9	13

FUNCIONAMIENTO INTERNO DE LOS CENTROS DE EMPRENDIMIENTO

ADECUARA facilita instalaciones con **REGISTRO GENERAL SANITARIO** y la **maquinaria** necesaria para desarrollar y realizar las elaboraciones

Protocolo acceso para los nuevos emprendedores

- **Solicitud de uso y entrega de la documentación** (Socio Adecuara, doc. laboral, inicio actividad, sanitaria, estudio viabilidad, Seguro Responsabilidad, Convenio y Reglamento)
- **Acceso a las instalaciones las 24 h. los 7 días de la semana**
- Las empresas **no pueden coincidir en el tiempo en el obrador**
- **Calendario mensual:** un **calendario compartido** que gestiona la Coordinadora de Adecuara y que envía mensualmente a los inspectores
- Cuota mensual: Los **gastos fijos de la instalación (Fianza inicial)**
- Los **gastos de consumos** (agua, luz, gas, productos limpieza...) lecturas de contadores
- Un **sistema de monitorización de consumos eléctricos** de equipos y maquinarias, que puede ser consultado en tiempo real.

FUNCIONAMIENTO INTERNO DE LOS CENTROS DE EMPRENDIMIENTO

9 RGSEAA

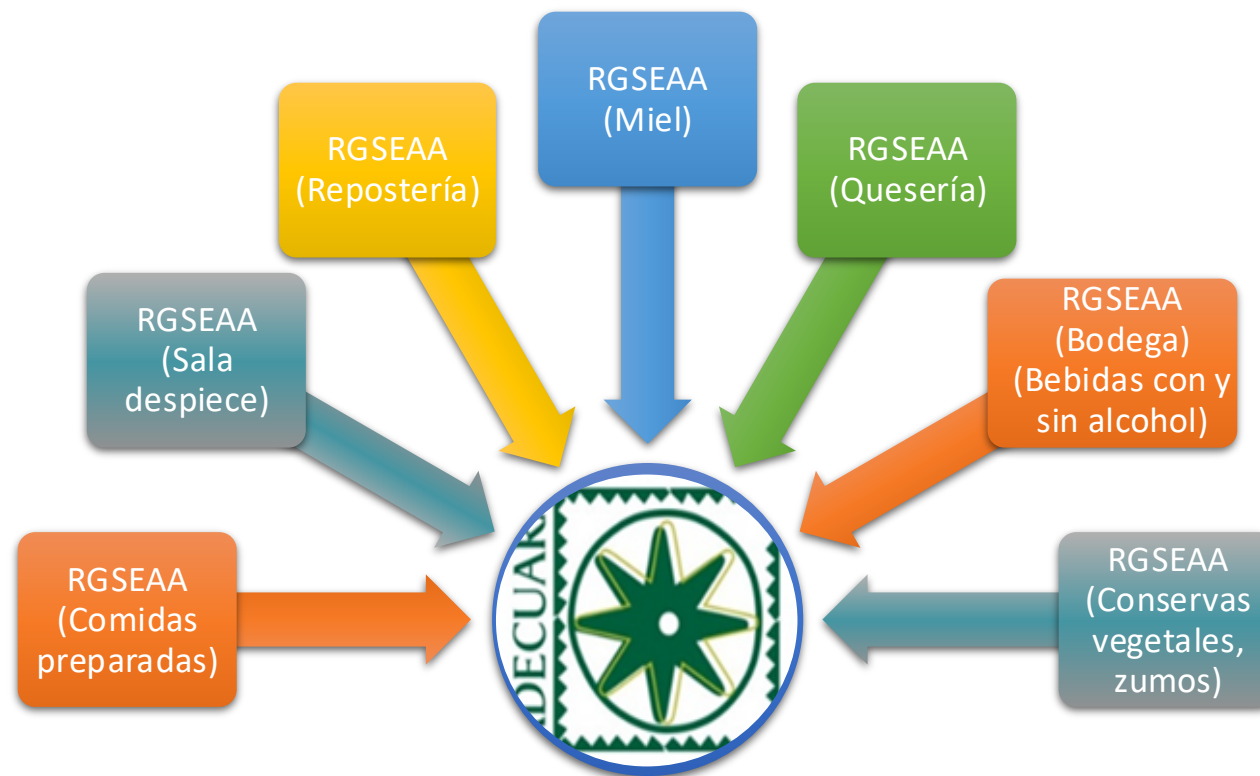

GESTIÓN ACORDE AL PLAN DE AUTOCONTROL: RESPONSABILIDADES

Responsabilidad de ADECUARA en calidad de titular de los centros y como titular de RGSEAA

Asesoramiento y acompañamiento de ADECUARA a las empresas usuarias

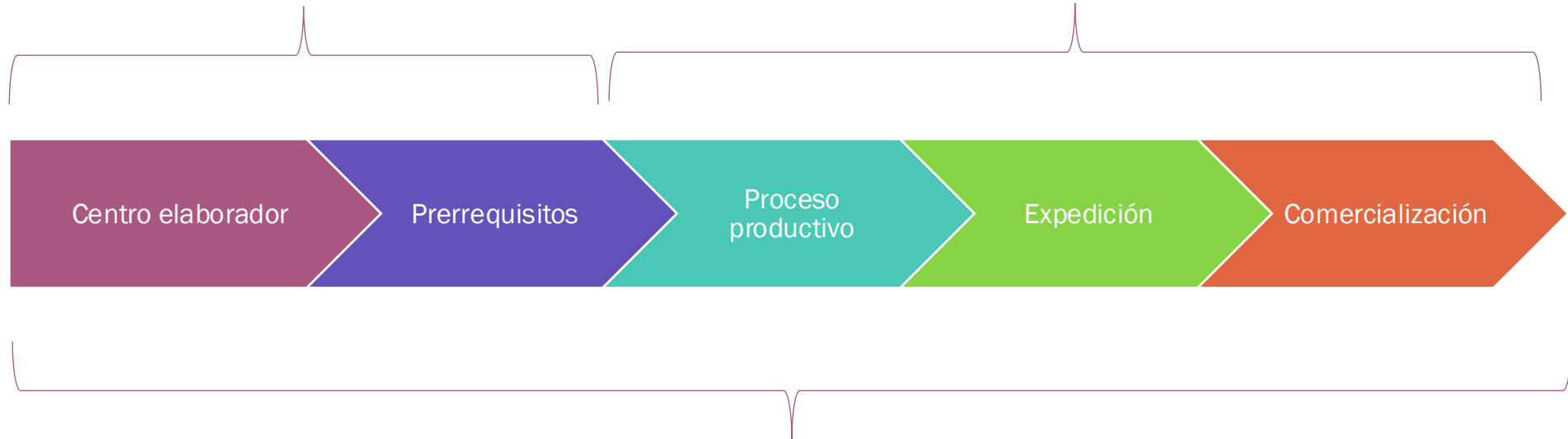

Responsabilidad de las empresas usuarias en calidad de titular de RGSEAA

GESTIÓN ACORDE AL PLAN DE AUTOCONTROL: RESPONSABILIDADES

COORDINADORA DE VIVEROS – personal de Adecuara

- Redacción, implantación, vigilancia y verificación de los planes de seguridad alimentaria (Appcc): (Prerrequisitos)
- Gestión de las instalaciones y análisis de superficies
- Gestión de proveedores externos para mantenimiento; Empresa de limpieza; control de plagas
- Normativa de uso y protocolo acceso al vivero
- Relación con las autoridades sanitarias (Consultas generales, Inspección/Auditorias)
- Gestión de incidencias en las instalaciones
- Mantenimiento de seguros, planes de prevención de riesgos laborales, protección de datos.
- Régimen Interno de Uso de las Instalaciones y Régimen Interno de Gestión del Registro Sanitario

EMPRESAS USUARIAS

- Implantación, ejecución y verificación del sistema de autocontrol y prerrequisitos
- Elaboración y venta de productos seguros. Realización de análisis de caracterización producto, producto final, durabilidad.
- Notificación de las incidencias detectadas en las instalaciones
- Notificación al personal de ADECUARA de la producción y sus correspondientes lotes
- Cumplimiento del Régimen Interno de Uso de las Instalaciones y Régimen Interno de Gestión del Registro Sanitario



RESPONSABLE DE CALIDAD – Servicio externo

- Diseño y supervisión del APPCC marco-general responsabilidad de ADECUARA
- Supervisar el APPCC concreto de cada iniciativa del vivero a fin de que se **adecue** al marco general
- Formación continua en materia de seguridad alimentaria
- Asistencia en la consulta a las autoridades correspondientes sobre el etiquetado de productos
- Asesoramiento y consultas en higiene y seguridad alimentaria



GASTRONÔMIKO



C I E L O S D E
ascara



ternera
del VALLE DE AISA
www.terneravalledeaisa.es



Inmaculada Lafita Ubieto
NIF: 18.169.045 B
C/ Hortazo s/n · 22860 Aisa (Huesca)
Tel. 620 609 357 · info@terneravalledeaisa.es



SERVICIOS DE ADECUARA AL EMPRENDEDOR AGROALIMENTARIO

- Asesoramiento y acompañamiento en las **primeras fases de desarrollo de la idea de negocio**: IAF / Cámara de Comercio / Agentes de desarrollo / Técnicos Adecuara.
- Asesoramiento y acompañamiento en las **primeras fases de obtención de producto**: Técnico de Calidad de Adecuara
- Asesoramiento y acompañamiento en **aspectos higiénico sanitarios** de la producción: Técnico de Calidad de Adecuara
- Asesoramiento en normativa de **etiquetado**: Técnico de Calidad de Adecuara
- Acompañamiento y seguimiento en **gestión documental** de la producción: Producción y Trazabilidad
- Acompañamiento y seguimiento en la **implantación del sistema de gestión de la trazabilidad**.



SERVICIOS DE ADECUARA AL EMPRENDEDOR AGROALIMENTARIO

- Acompañamiento para **implantación de actividad propia** para cualquier emprendedor del territorio
- Acompañamiento para **financiación y ayudas a la inversión**: Programa leader / otras ayudas público-privadas / coordinación con IAF / Cámara de Comercio / Agentes de empleo...

pon
aragón
en tu mesa

MANUAL PARA EL EMPRENDEDOR AGROALIMENTARIO



¡Gracias!

Coordinación Centros de Emprendimiento

630 708 431

infiviveros@adecuara.org

www.adecuara.org

