



**cita**

**“Conocimiento al servicio  
del sector y el territorio”**

# Instalaciones del CITA: Localización

CENTRO DE INVESTIGACIÓN Y TECNOLOGÍA AGROALIMENTARIA DE ARAGÓN

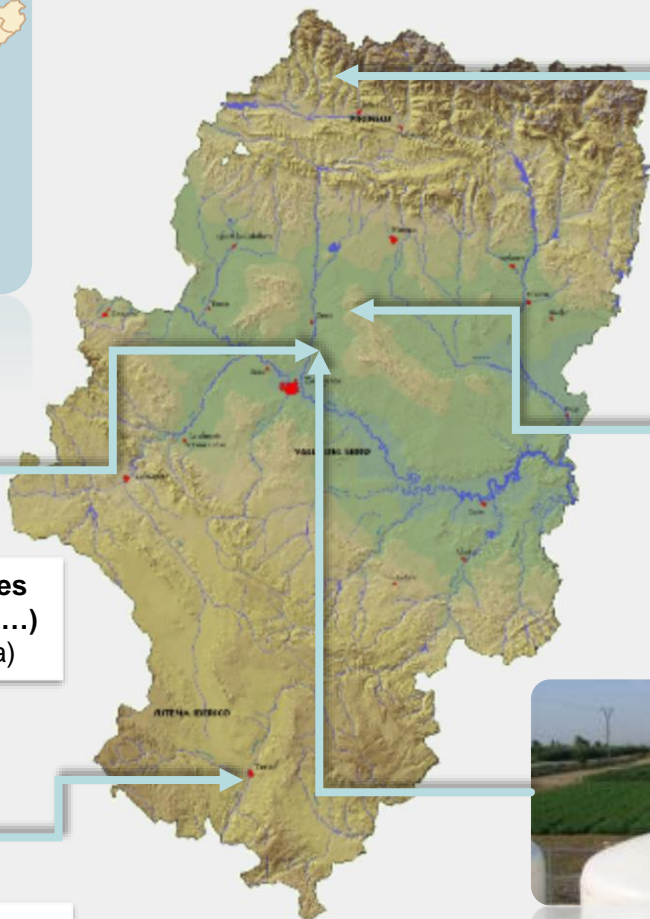
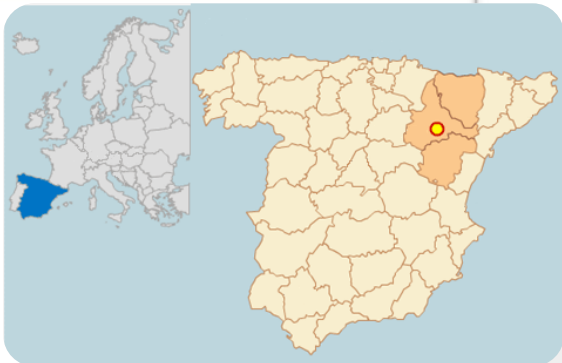

**Finca experimental  
"La Garcipollera"**  
Bescos de la  
Garcipollera (Huesca)



**Finca experimental  
"El Vedado bajo del Horno"**  
Zuera (Zaragoza)



**Finca experimental  
"Soto Lezcano"**  
Montañana (Zaragoza)



**Instalaciones centrales  
(oficinas, laboratorios...)**  
Montañana (Zaragoza)



**Edificio  
(cedido por el INIA)**  
Platea (Teruel)

## CENTRO DE INVESTIGACIÓN Y TECNOLOGÍA AGROALIMENTARIA DE ARAGÓN

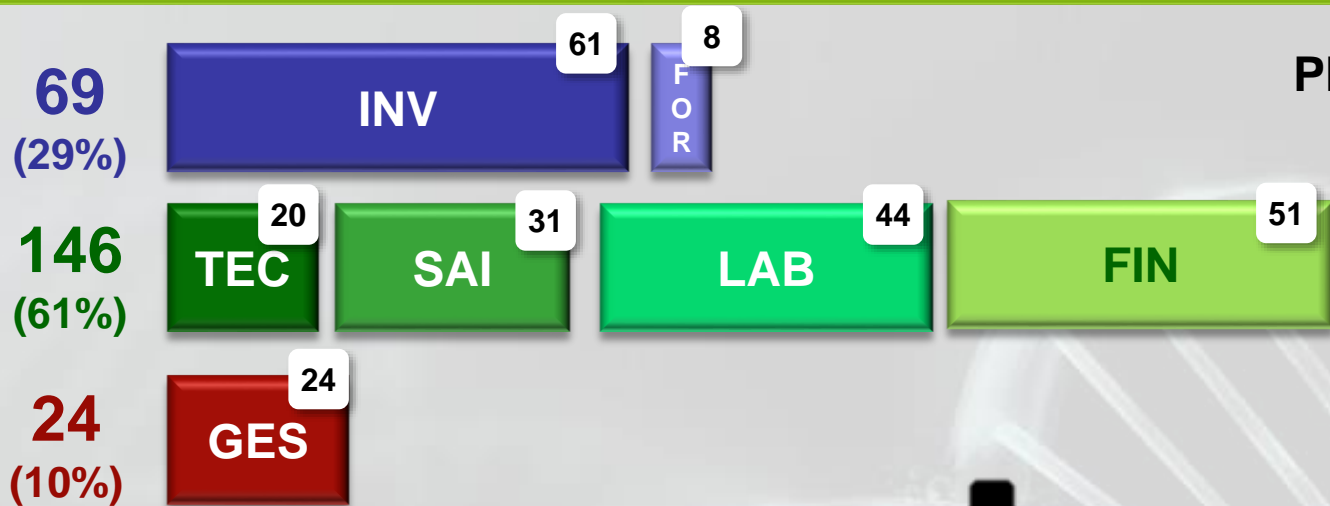

Plantilla (0ctubre 2017):  
**239 personas**

- **INV:** Investigador
- **FOR:** Investigador en formación
- **TEC:** Técnicos de investigación
- **SAI:** Servicio de apoyo a la investigación (Mantenimiento, Informática, Inform. Y Document. y administración de las unidades)
- **LAB:** Personal de laboratorio
- **FIN:** Personal de fincas
- **GES:** Gestión centralizada

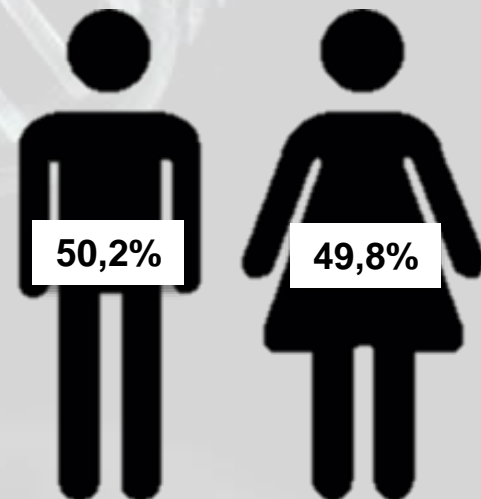
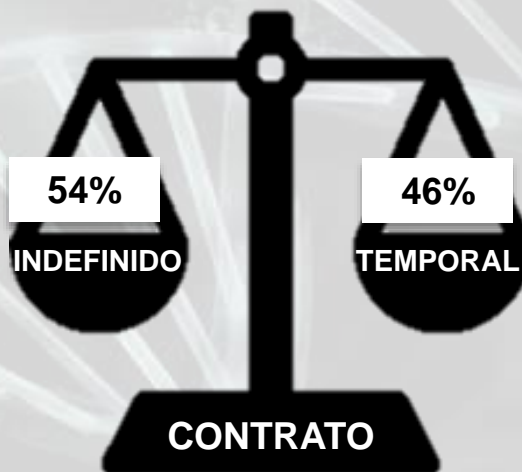

**Economía  
agroalimentaria y de los  
recursos naturales**



**Producción y Sanidad  
Animal**



**Sanidad Vegetal**



**Suelos y Riegos**



**Recursos Forestales**



**Hortofruticultura**





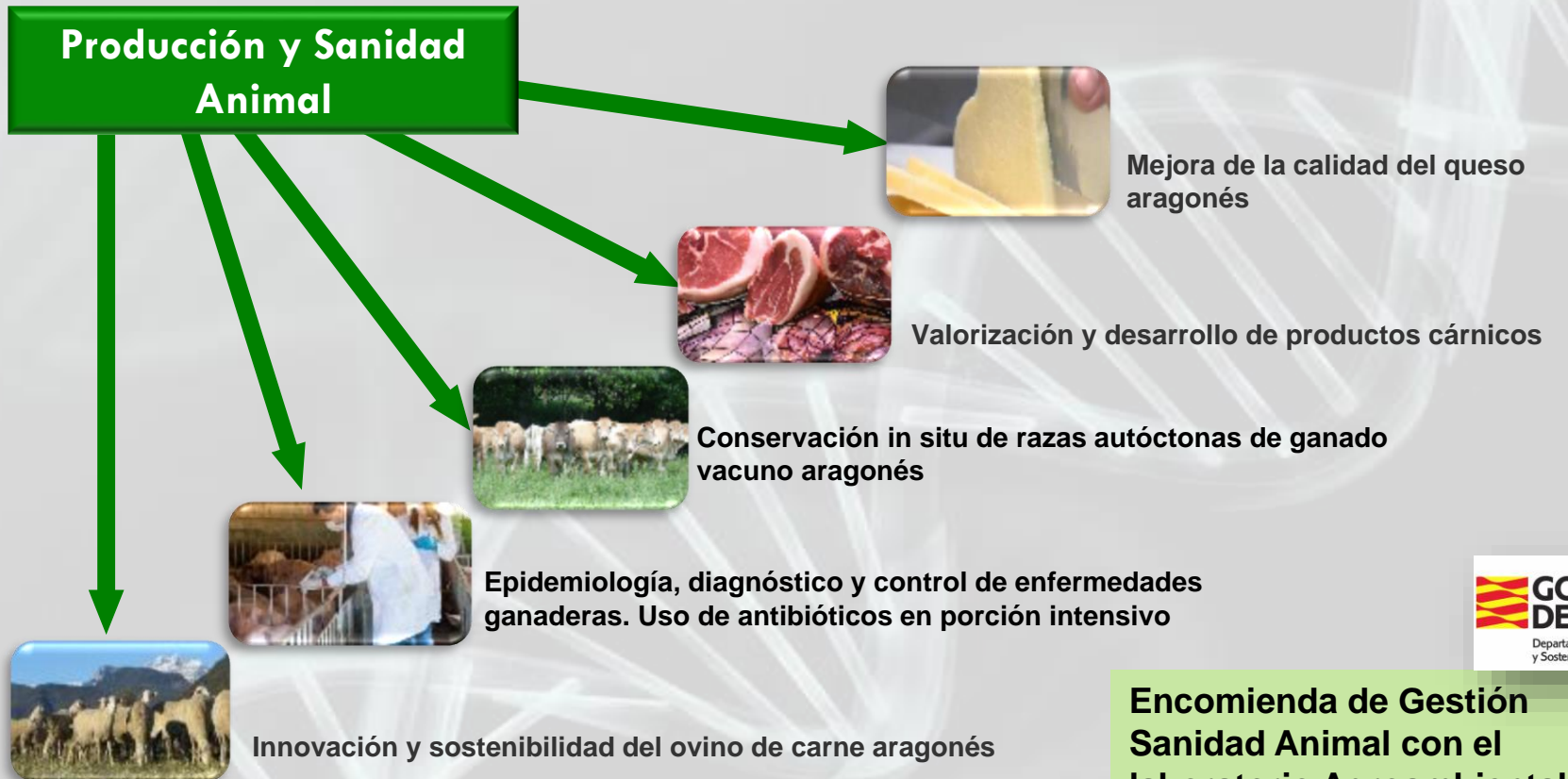

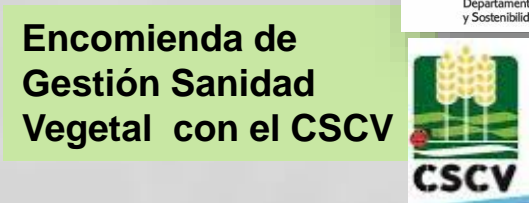

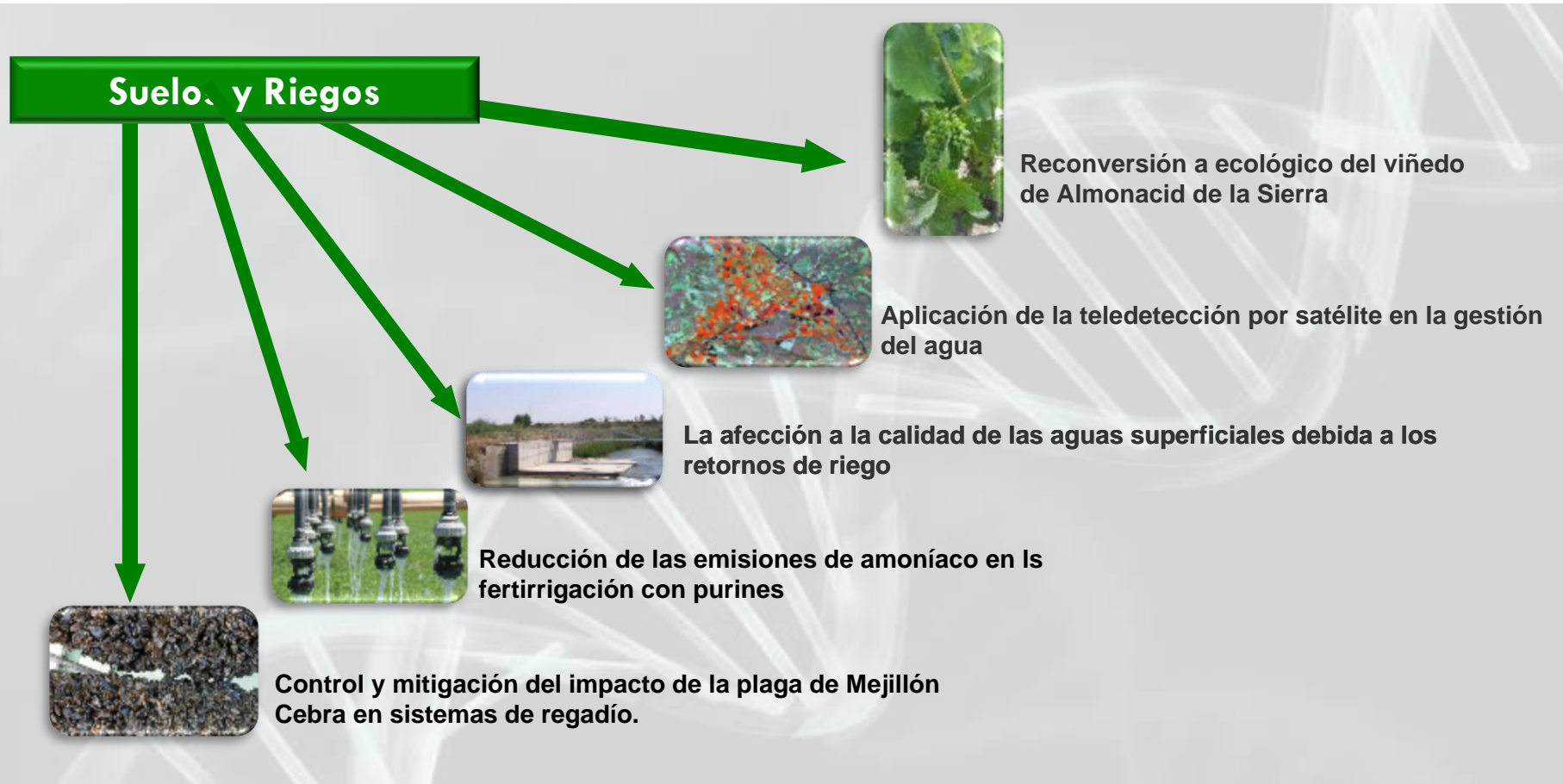



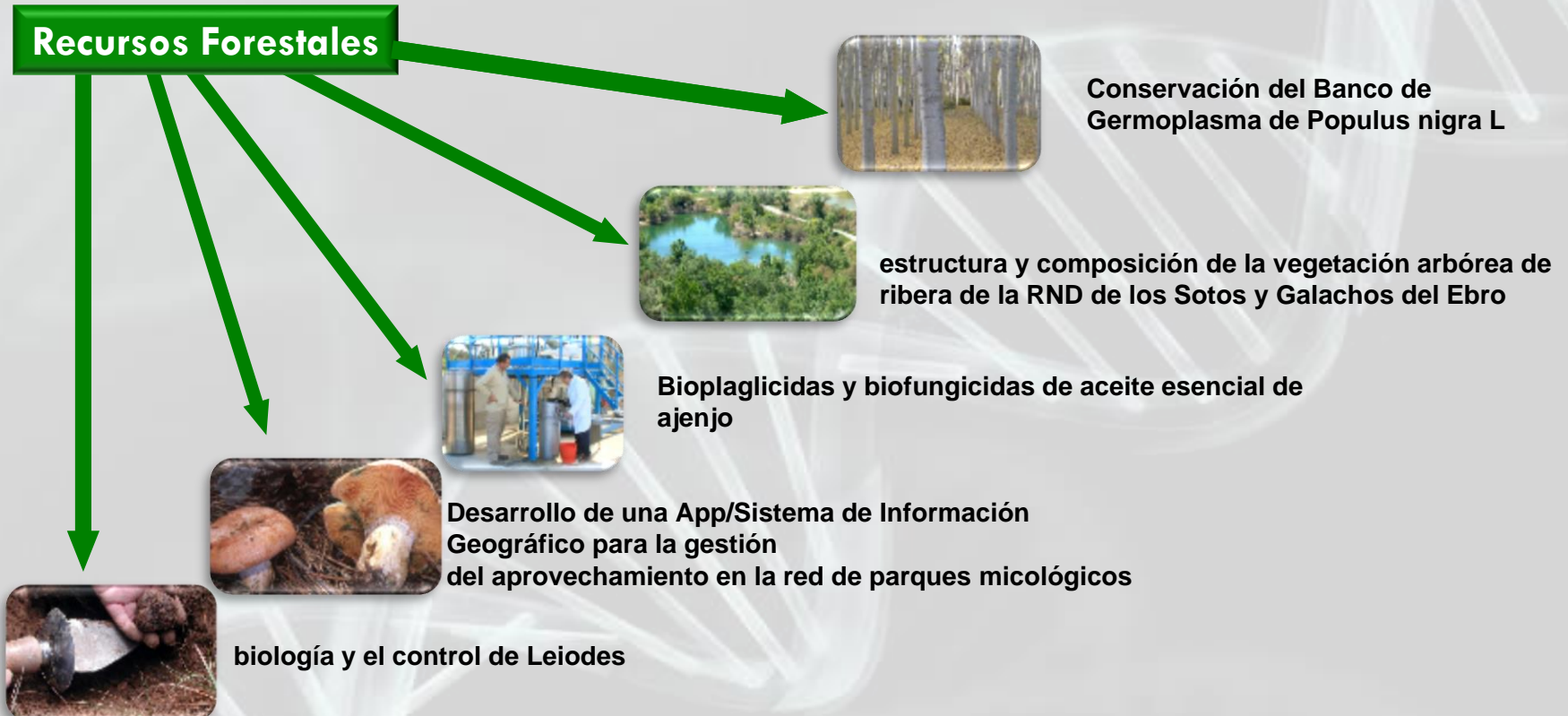

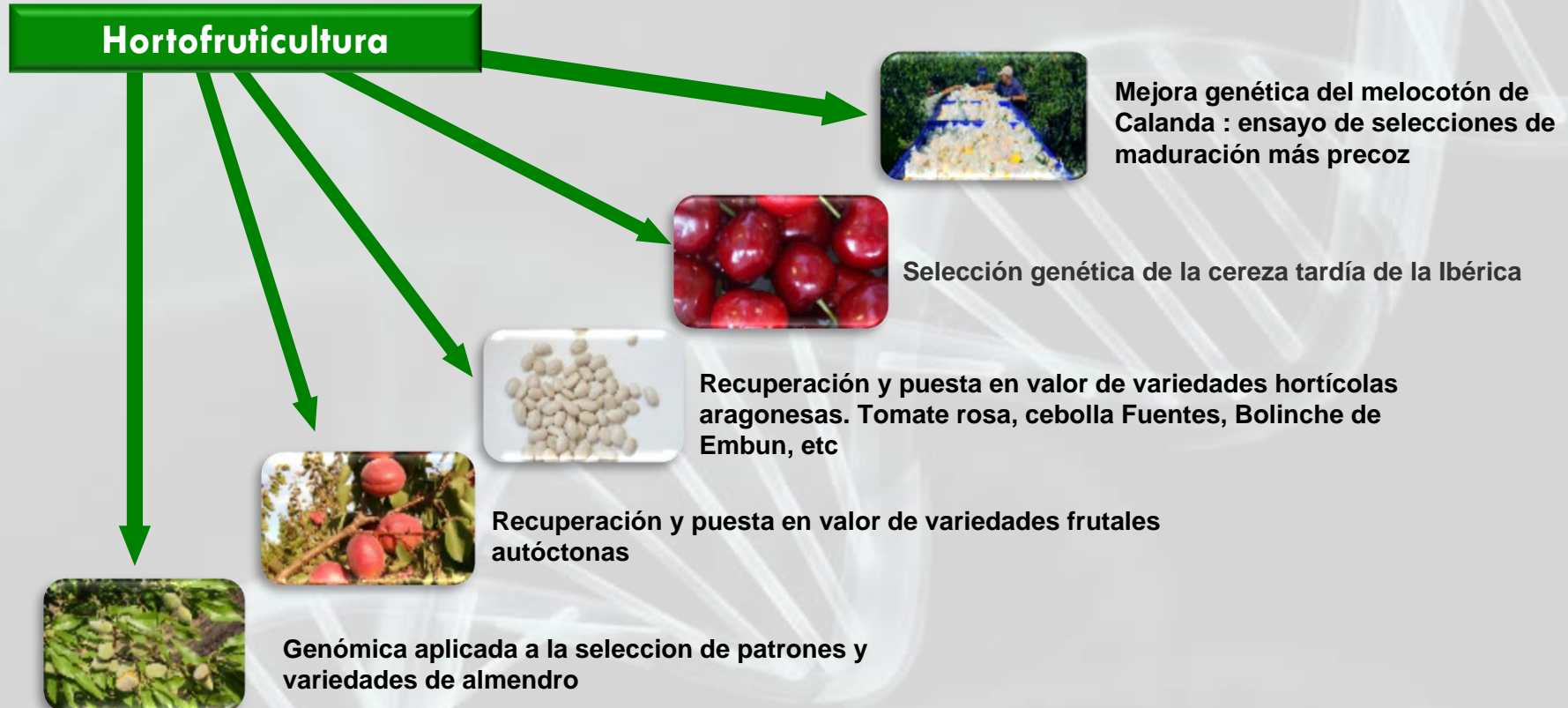

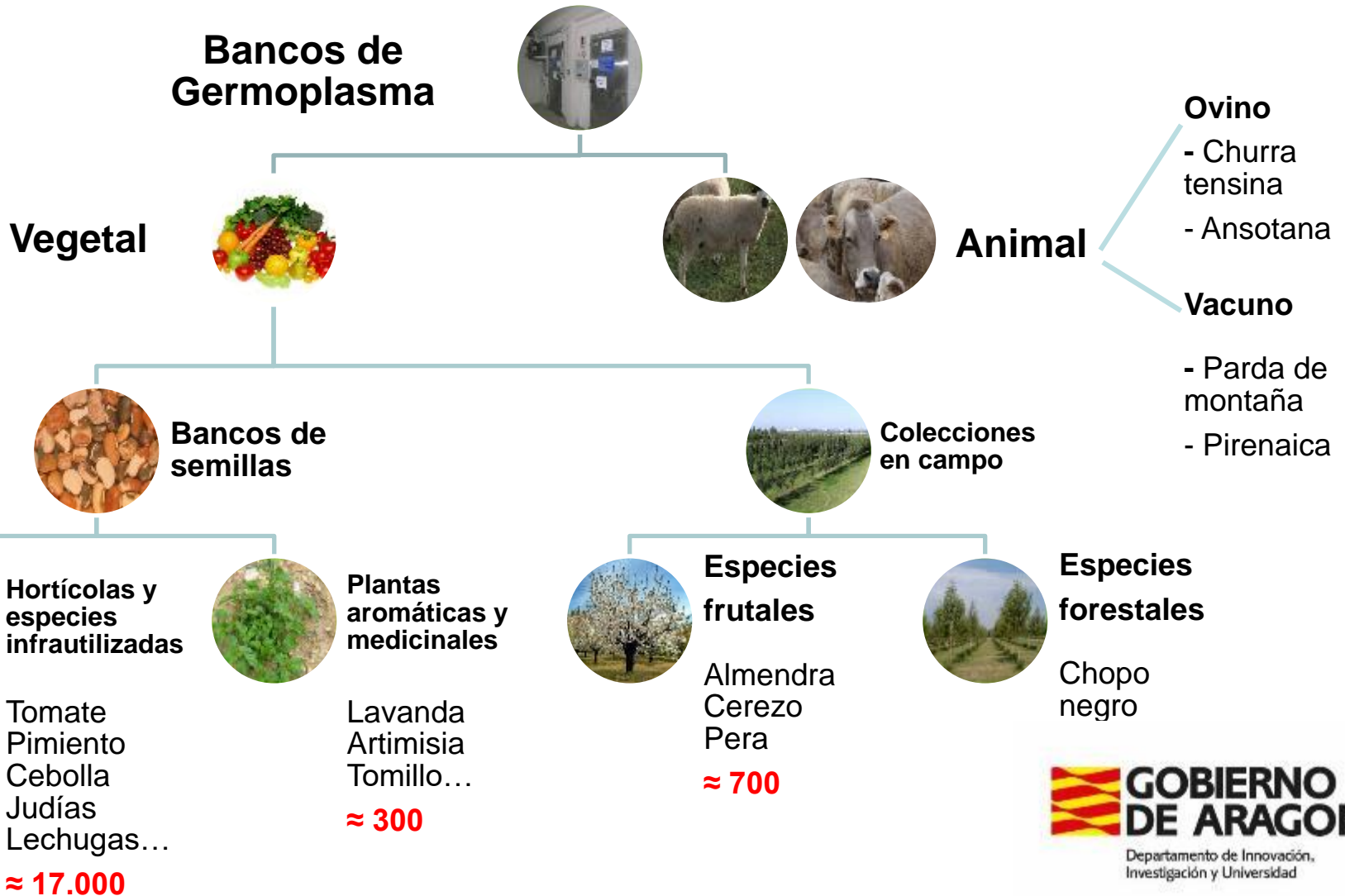



# cita

CENTRO DE INVESTIGACIÓN Y TECNOLOGÍA  
AGROALIMENTARIA DE ARAGÓN