

**Centro de Investigación y Tecnología
Agroalimentaria de Aragón.
BIBLIOTECA**

**BOLETÍN DE INFORMACIÓN
BIBLIOGRÁFICA**

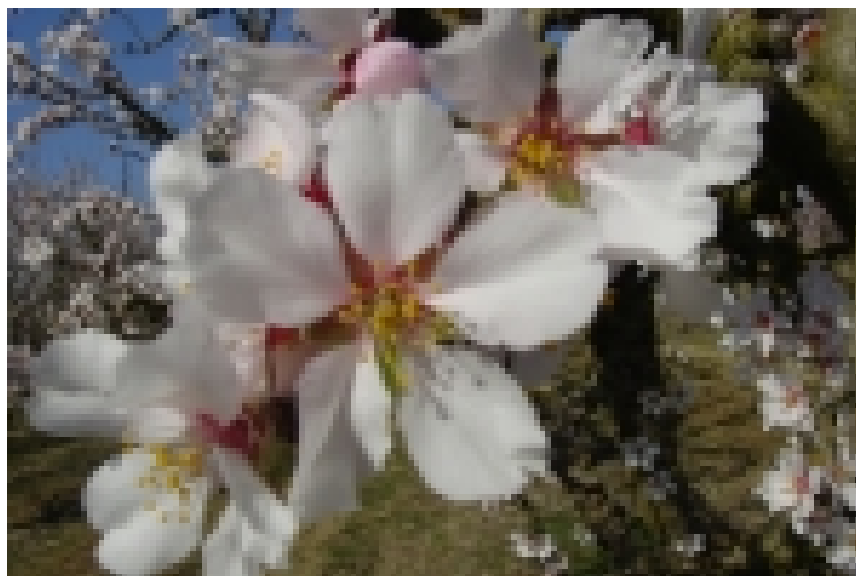

**Sumarios de PUBLICACIONES SERIADAS
JUNIO 2007**

C6957**PROVEDO, Roberto**

Red de ensayos de nuevas variedades de maíz y girasol en Castilla y León : resultados campaña 2006 / autor, Roberto Provedo Pisano

(Agricultura / ITACyL)

1. MAIZ 2. HELIANTHUS ANNUUS 3. CULTIVO 4. PRODUCCION 5. CASTILLA Y LEON I. TITULO II. SERIE

2000001901

C6958

GUIA de buenas prácticas de higiene en granjas de selección, multiplicación y cría de aves reproductoras para el control y la prevención de salmonella zoonóticas / Organización Interprofesional de la Avicultura de Carne de Pollo del Reino de España, Organización Internacional del Huevo y su Producción, Ministerio de Agricultura, Pesca y Alimentación

(Publicaciones del MAPA)

1. CRIA DE AVES DE CORRAL 2. SANIDAD ANIMAL I. Organización Interprofesional de la Avicultura de Carne de Pollo del Reino de España II. Organización Interprofesional del Huevo y sus Productos III. ESPAÑA. Ministerio de Agricultura, Pesca y Alimentación IV. SERIE

2000001902

C6959

GUIA de buenas prácticas de higiene para el control y la prevención de salmonella zoonótica en explotaciones avícolas de producción de carne de pollo / Organización Interprofesional de la Avicultura de Carne de Pollo del Reino de España, Ministerio de Agricultura, Pesca y Alimentación

(Publicaciones del MAPA)

1. CRIA DE AVES DE CORRAL 2. SANIDAD ANIMAL I. Organización Interprofesional de la Avicultura de Carne de Pollo del Reino de España II. ESPAÑA. Ministerio de Agricultura, Pesca y Alimentación III. SERIE

2000001903

C6960**RIVERO, María Laura**

Estado de madurez y período de conservación de duraznos y nectarinas en Mendoza / María Laura Rivero, María Isabel Quiroga

(Publicaciones del INTA)

1. DURAZNO 2. NECTARINA 3. ALMACENAMIENTO 4. TECNOLOGIA POSTCOSECHA 5. MADUREZ I. TITULO II. SERIE

2000001904

C6961

DIRECTIVAS para la producción integrada de tomate para la industria / [comité editorial, Carlos Parera, Cosme Argerich, Santiago Centeno]

(Publicaciones del INTA)

Título tomado de la cubierta

1. TOMATE 2. INDUSTRIA 3. PRODUCCION VEGETAL INTEGRADA I. PARERA, Carlos II. SERIE

2000001905

C6962**BORBON, Carlos Manuel de**

Los Trips del suborden terebrantia de la provincia de Mendoza / Carlos Manuel de Borbón

(Publicaciones del INTA)

Título tomado de la cubierta

1. THYSANOPTERA 2. PLAGAS 3. ARGENTINA I. TITULO II. SERIE

2000001906

Red de ensayos de nuevas variedades de

maíz y girasol

en Castilla y León

RESULTADOS CAMPAÑA 2006

Autor

Roberto Provedó Pisano

Supervisores de ensayos

Felipe Cuesta de la Fuente

Rosa Fernández de la Fuente

Colaboradores

Servicio Territorial de Agricultura y Ganadería de León

S.A.C. de Santa M^a del Paramo

S.A.C. de Valencia de Don Juan

Coordinación

Instituto Tecnológico Agrario de Castilla y León

Índice

Introducción	7
Red de experimentación de variedades de maíz y girasol	9
Resultados de la experimentación	15
Ensayos de variedades de maíz ciclo 300	18
Ensayos de variedades de maíz ciclo 400	25
Ensayos de variedades de maíz ciclo 500	32
Ensayos de variedades de maíz ciclo 600	39
Ensayos de variedades de girasol	45
Ensayos de variedades de girasol alto oleico	48



GUÍA
DE BUENAS PRÁCTICAS
DE HIGIENE
EN GRANJAS DE SELECCIÓN,
MULTIPLICACIÓN Y RECRÍA DE AVES
REPRODUCTORAS PARA EL CONTROL
Y LA PREVENCIÓN DE *SALMONELLA*
ZOONÓTICAS

ÍNDICE

INTRODUCCIÓN

El Director General de Ganadería	5
El Presidente de PROPOLLO.	9
El Presidente de IMPROVO.	11
OBJETO DE LA GUÍA	13
PRÁCTICAS DE PREVENCIÓN DE LA INTRODUCCIÓN DE LA INFECCIÓN	
1. EXPLOTACIONES	15
1.1. Localización y Registro	15
1.2. Instalaciones.	16
1.3. Materiales	17
1.4. Accesos.	18
1.4.1. Transporte	18
1.4.2. Acceso de personal ajeno a la explotación	19
1.5. Sistemas de manejo.	20
2. ANIMALES Y HUEVOS INCUBABLES	20
2.1. Pollitas	20
2.2. Animales domésticos.	22
2.3. Animales salvajes	22
2.4. Huevos incubables	23
2.4.1. Recogida de huevo	23
2.4.2. Manejo de los huevos sucios.	24
2.4.3. Manejo de los huevos incubables.	25
2.4.4. Desinfección de huevos incubables	26
3. PIENSO Y AGUA DE BEBIDA	29
3.1. Pienso	29
3.2. Agua de bebida	30
4. PERSONAL, INSTALACIONES Y NORMAS SANITARIAS	31
4.1. Personal de la granja.	31
4.1.1. Formación e información	31
4.1.2. Normas higiénicas aplicables al personal.	31
4.2. Instalaciones y normas sanitarias.	32
5. MATERIAL	33
5.1. Camas.	33
5.2. Equipamiento	33
6. ADITIVOS Y TRATAMIENTOS MEDICAMENTOSOS	34
7. PRODUCTOS BIOCIDAS Y FITOSANITARIOS.	35
8. ELIMINACIÓN DE RESIDUOS SÓLIDOS.	35
9. CONTROLES DE SALMONELOSIS ZOONÓICAS	36

9.1. Controles analíticos	36
9.2. Procedimiento de toma de muestras para autocontroles y análisis de laboratorios	36
9.2.1. Muestras	37
10. REGISTROS	40
 ANEXO I	
Modelo de libro de visitas	43
 ANEXO II	
Limpieza y desinfección de la granja después de cada fase productiva y previa a la introducción de nuevos animales	44
 ANEXO III	
Programa de limpieza + desinfección + desratización + desinsectación	46
 ANEXO IV	
Ejemplo de protocolo de limpieza + desinfección + desinsectación + desratización	50
 ANEXO V	
Protocolo orientativo de verificación de las medidas de bioseguridad en explotaciones avícolas de aves reproductoras	54
 ANEXO VI	
Muestreo Ambiental	57
 ANEXO VII	
Esquemas sobre principales puntos de control y vigilancia para la prevención de la introducción de la infección por salmonela en explotaciones de aves reproductoras	58
 GLOSARIO DE TÉRMINOS RELACIONADOS CON ESTA GUÍA DE BUENAS PRÁCTICAS	
	61
 NORMATIVA VIGENTE APLICABLE A LOS PROGRAMAS DE CONTROL DE SALMONELA	
	65



MINISTERIO
DE AGRICULTURA, PESCA
Y ALIMENTACIÓN



GUÍA
DE BUENAS PRÁCTICAS
DE HIGIENE
PARA EL CONTROL Y LA PREVENCIÓN
DE SALMONELLA ZONÓTICA
EN EXPLOTACIONES AVÍCOLAS
DE PRODUCCIÓN DE CARNE DE POLLO

ÍNDICE

INTRODUCCIÓN

El Director General de Ganadería.	5
El Presidente de Propollo	7

OBJETO DE LA GUÍA	9
------------------------------------	----------

PRÁCTICAS DE PREVENCIÓN DE LA INTRODUCCIÓN DE LA INFECCIÓN

1. EXPLOTACIONES	13
1.1. Localización y Registro	13
1.2. Instalaciones	13
1.3. Materiales	15
1.4. Accesos.	16
1.4.1. Transporte	16
1.4.2. Acceso de personal ajeno a la explotación	17
1.5. Sistemas de manejo	18
2. ANIMALES	19
2.1. Pollitos	19
2.2. Animales domésticos.	20
2.3. Animales salvajes.	20
2.4. Programas sanitarios	21
3. PIENSO Y AGUA DE BEBIDA	21
3.1. Pienso.	21
3.2. Agua de bebida	23
4. PERSONAL, INSTALACIONES Y NORMAS SANITARIAS	23
4.1. Personal de la explotación	23
4.1.1. Formación e información	23
4.1.2. Normas higiénicas aplicables al personal	24
4.2. Instalaciones y normas sanitarias	24
5. MATERIAL	25
5.1. Cama	25
5.2. Equipamiento.	25
6. ADITIVOS Y TRATAMIENTOS MEDICAMENTOSOS	26
7. PRODUCTOS BIOCIDAS Y FITOSANITARIOS	27
8. ELIMINACIÓN DE RESIDUOS SÓLIDOS	28
9. CONTROLES DE SALMONELOSIS ZOONÓTICAS	28
9.1. Controles analíticos.	29
9.2. Procedimiento de toma de muestras para autocontroles y análisis de laboratorios	29
9.2.1. Muestras	29
10. REGISTROS	33

ANEXO I	
Modelo de libro de visitas	34
ANEXO II	
limpieza y desinfección de la explotación después de cada fase productiva y previa a la introducción de nuevos animales	35
ANEXO III	
Programa de limpieza + desinfección + desratización + desinsectación	37
ANEXO IV	
Ejemplo de protocolo de limpieza + desinfección + desinsectación + desratización .	41
ANEXO V	
Protocolo orientativo de verificación de las medidas de bioseguridad en explotaciones avícolas de carne de pollo	45
ANEXO VI	
Muestreo Ambiental	47
ANEXO VII	
Esquemas de principales puntos de control y vigilancia para la prevención de la introducción de la infección por salmonela en explotaciones de producción de carne de pollo	48
GLOSARIO DE TÉRMINOS RELACIONADOS CON ESTA GUÍA DE BUENAS PRÁCTICAS	51
NORMATIVA VIGENTE APLICABLE A LOS PROGRAMAS DE CONTROL DE SALMONELA	55

6960

1954

Estado de madurez y período de conservación de duraznos y nectarines en Mendoza

Ing. Agr. María Laura Rivero

Ing. Agr. María Isabel Quiroga

Centro Regional Mendoza – San Juan INTA

Estación Experimental Agropecuaria Mendoza

Centro de Estudios Postcosecha

ÍNDICE

Introducción	pág. 4
Índices de cosecha	pág. 5
Control de calidad	pág. 7
Método de conservación	pág. 12
Resultados	pág. 13

Duraznos amarillos

Rich Lady	pág. 13
85GD20	pág. 14
Zee Lady	pág. 15
Milenio INTA	pág. 16

Duraznos blancos

September Snow	pág. 17
María Ángela	pág. 18
Snow Giant	pág. 19

Nectarines

Venus	pág. 20
August Red	pág. 21
Valentín INTA	pág. 22
Agradecimientos	pág. 22
Índice	pág. 23



EDICIONES INTA

Centro Regional Mendoza-San Juan
Acceso Sur y Aráoz s/n, Luján de Cuyo
CP 5507 Mendoza
Copyright INTA Enero de 2006
Tirada 1000 ejemplares

Directivas para la Producción Integrada de Tomate para Industria

Centro Regional Mendoza - San Juan INTA



Los trips del suborden Terebrantia de la Provincia de Mendoza

De Borbón, C.M.

Centro Regional Mendoza - San Juan INTA

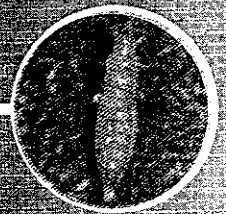
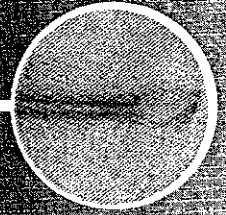
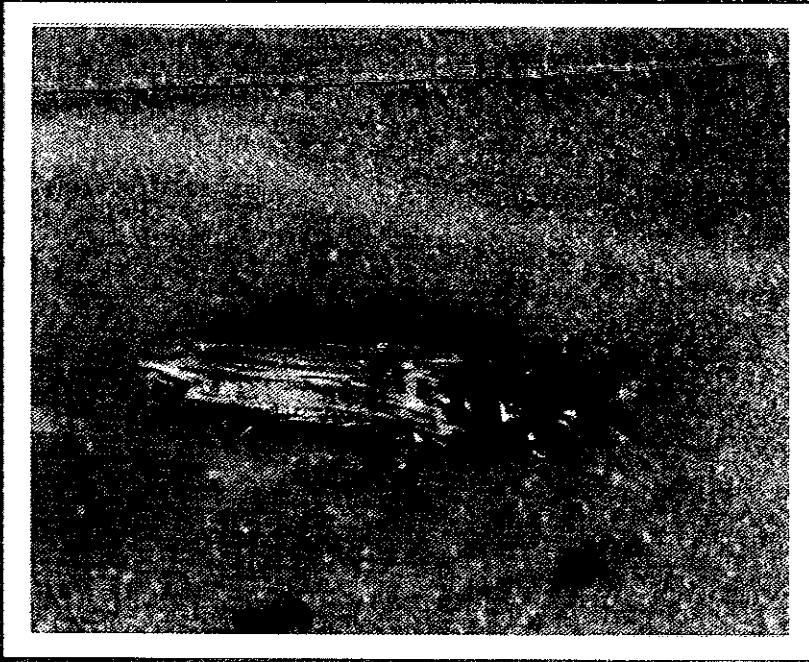

Ediciones

Instituto Nacional de
Tecnología Agropecuaria

INTA